20 AÑOS DE LABOR ARTÍSTICA EN LA CIUDAD DE TUNJA
Y EL DEPARTAMENTO DE BOYACÁ

- **EMPRESA PROACTIVA AGUAS DE TUNJA**



- **ALCALDIA MAYOR DE TUNJA**



- **FONDO MIXTO DE CULTURA DE BOYACÁ**



- **CONCEJO MUNICIPAL DE TUNJA**



CONCEJO MUNICIPAL DE TUNJA

En uso de sus facultades reconoce y exalta al

TEATRO EXPERIMENTAL DE BOYACÁ

Felicitamos la quijotesca labor emprendida hace diez años por el Teatro experimental de Boyacá, cumpliendo así los sueños de crear el mejor grupo de teatro del departamento. Gracias a su presencia, muchos jóvenes y ciudadanos se han formado con profesionalismo, dejando en alto el nombre de esta región.

El Concejo de Tunja exhorta al Teatro Experimental de Boyacá a seguir trabajando en equipo, consiguiendo así el desarrollo de la ciudad y ofreciendo un escenario real para Tunja, Distrito Histórico y Cultural, igualmente felicitamos y reconocemos la labor de inculcar la cultura y el arte en los boyacenses, de generar espacios de socialización con programas de formación continua, ofreciendo alternativas sanas de esparcimiento, cultura y recreación para toda la comunidad.

EDGAR FERNANDO AMÉZQUITA PEDRAZA
Presidente

Fabio Armando Martínez Villamil
Primer Vicepresidente

Nelson Enrique Martínez Farías
Segundo Vicepresidente

Tunja, 25 de noviembre de 2005

- **CÁMARA DE COMERCIO DE TUNJA**



- **EMPRESA SERVITUNJA S.A.E.S.P.**



PREMIO NACIONAL DE SOLIDARIDAD

- **FUNDACIÓN ALEJNADRO ÁNGEL ESCOBAR**



FUNDACIÓN ALEJANDRO ÁNGEL ESCOBAR

Concede el Premio en

Solidaridad

a

Fundación Cultural Teatro Experimental de Boyacá
Tunja, Boyacá

Dado en Bogotá, D.C., a los 9 días del mes de octubre de 2013

Camila Botero Restrepo
Presidenta Consejo Directivo

Verónica Hernández Cárdenas
Directora Ejecutiva

Sonia Cárdenas Salazar
Representante Jurado de Solidaridad





EXALTACIÓN A LA LABOR ARTÍSTICA Y A LA TRANSFORMACIÓN SOCIAL

- **ALCALDÍA MAYOR DE TUNJA**



Secretaría de Cultura y Turismo
ALCALDÍA MAYOR DE TUNJA

Tunja Capital UNE

EXHALTACIÓN

La Secretaría de Cultura y Turismo de Tunja
hace reconocimiento a

DIRECTOR TEATRO EXPERIMENTAL DE BOYACÁ

JOHN WILLIAM DAZA MALAGÓN

C.C. 7169977

Por su **labor artística en las artes escénicas** en la modalidad de Teatro, generando **cultura y transformación social** en la ciudad de Tunja.

Otorgada en Tunja a los 26 días del mes de marzo de 2021.

ALEJANDRO FÚNEME GONZÁLEZ
ALCALDE MAYOR DE TUNJA

DALMA CONSUELO AMÉZQUITA
SECRETARIA DE CULTURA Y TURISMO

PATRICIA VALCÁRCEL CALDERON
COORDINADORA ESCUELA DE FORMACIÓN ARTÍSTICA

TABLA DE DESARROLLO CASA-TEB A 2020

Áreas programáticas	Actividades o comunidades beneficiarias	Año 2006	Año 2007	Año 2008	Año 2009	Año 2010	Año 2011	Año 2012	Año 2013	Año 2014	Año 2015	Año 2016	Año 2017	Año 2018	Año 2019	Año 2020	TOTALES
Presentaciones realizadas	Grupos nacionales	3	6	9	35	10	30	22	25	18	9	11	15	9	16	21	239
	Grupos departamentales	4	18	11	5	27	0	32	1	1	3	19	2	2	2	3	130
	Grupos municipales	27	31	50	44	31	46	41	30	16	28	2	11	17	15	22	411
	Grupos internacionales	0	1	1	1	5	2	2	2	1	4	2	2	3	2	0	28
Número de Asistentes		745	1.850	3.406	4.632	4.260	4.645	5.462	4.226	5.211	5.691	5.063	4.491	5.096	6.120	2.849	63.747
Numero de presentaciones por año		34	56	71	85	73	78	97	58	66	71	51	58	60	70	139	1.067
Actividades periódicas de formación	Semillero niños	1 en 42 jornadas de 3 horas c/u para un total de 126 horas anuales dirigidos a 14 niños	1 en 39 jornadas de 3 horas c/u para un total de 117 horas anuales dirigidos a 16 niños	0	1 en 38 jornadas de 3 horas c/u para un total de 114 horas anuales dirigidos a 21 niños	1 en 41 jornadas de 3 horas c/u para un total de 123 horas anuales dirigidos a 26 niños	2 en 76 jornadas de 3 horas c/u para un total de 228 horas anuales dirigidos a 30 niños	1 en 42 jornadas de 5 horas c/u para un total de 210 horas anuales dirigidos a 11 niños	1 en 38 jornadas de 3 horas para un total de 114 horas anuales dirigido a 20 niños	Se realizó en descentralización	Se realizó en descentralización	Se realizó en descentralización	Se realizó en descentralización	Se realizó en descentralización	Se realizó en descentralización	0	8 procesos en 316 jornadas para un total de 1.032 horas dirigidas a 138 niños
	Semillero jóvenes	1 en 43 jornadas de 4 horas c/u para un total de 172 horas anuales dirigidos a 8 jóvenes	1 en 40 jornadas de 4 horas c/u para un total de 160 horas anuales dirigidos a 14 jóvenes	2 en 82 jornadas de 4 horas c/u para un total de 328 horas anuales dirigidos a 38 jóvenes	1 en 39 jornadas de 3 horas c/u para un total de 117 horas anuales dirigidos a 16 jóvenes	1 en 40 jornadas de 4 horas c/u para un total de 160 horas anuales dirigidos a 12 jóvenes	1 en 38 jornadas de 5 horas c/u para un total 190 horas anuales dirigidos a 15 jóvenes	1 en 41 jornadas de 3 horas c/u para un total de 123 horas anuales dirigidas a 18 jóvenes	Se realizó en descentralización	Se realizó en descentralización	Se realizó en descentralización	Se realizó en descentralización	Se realizó en descentralización	No se realizó	No se realizó	No se realizó	1 proceso en 24 jornadas para un total de 72 horas dirigido a 15 jóvenes	8 procesos en 323 jornadas para un total de 1.250 horas dirigidas a 121 jóvenes
	Semillero de adultos	1 en 42 jornadas de 4 horas c/u para un total de 168 horas anuales dirigidos a 8 adultos	1 en 40 jornadas de 4 horas c/u para un total de 160 horas anuales dirigidos a 10 adultos	1 en 41 jornadas de 4 horas c/u para un total de 164 horas anuales dirigidos a 13 adultos	1 en 39 jornadas de 4 horas c/u para un total de 156 horas anuales dirigidos a 16 adultos	1 en 40 jornadas de 5 horas c/u para un total de 200 horas anuales dirigidos a 14 adultos	1 en 38 jornadas de 4 horas c/u para un total de 152 horas anuales dirigidos a 18 adultos	1 en 42 jornadas de 4 horas c/u para un total de 168 horas anuales dirigidos a 21 adultos	No se realizó	No se realizó	No se realizó	No se realizó	No se realizó	No se realizó	No se realizó	No se realizó	0	7 procesos en 282 jornadas para un total de 1.168 horas dirigidas a 100 adultos
Número de Asistentes a las actividades periódicas de formación		30	40	51	53	52	63	50	20	0	0	0	0	0	0	15	374
Actividades pedagógicas		2	2	0	3	5	8	4	5	14	4	5	19	9	3	50	133
Número de asistentes a actividades pedagógicas		40	48	0	123	155	227	169	119	588	249	187	612	413	169	532	3.631
como espacio alternativo de programación otros eventos		1	3	1	4	5	2	3	6	5	30	4	3	6	10	32	115
Convenios otras instituciones		4	5	4	7	6	2	3	3	8	11	7	3	6	10	4	83
Eventos creados por la FCTEB		1	1	0	3	5	7	2	3	9	11	9	9	13	12	4	89
Trabajos en Red		0	0	0	1 (salas concertadas de Boyacá - Centros del saber escénico)	2 (Red de teatro en comunidad y salas concertadas de Boyacá - Centros del saber escénico)	3 (red internacional de Festivales de Teatro calle “Ande por los Andes de Colombia”, Red de teatro en comunidad y salas concertadas de Boyacá - Centros del saber escénico)	2 (redes Boyacá, Temporada de celebración día del teatro y Temporada de teatro Tunja en Escena	2 (redes Boyacá, Temporada de celebración día del teatro y Temporada de teatro Tunja en Escena	3 redes Boyacá, Temporada de celebración día del teatro y Temporada de teatro Tunja en Escena, Red Colombiana de teatro en comunidad mediante Cultura viva comunitaria	3 redes Boyacá, Temporada de celebración día del teatro y Temporada de teatro Tunja en Escena, Red Colombiana de teatro en comunidad mediante Cultura viva comunitaria	3 red Boyacá, Temporada Tunja en Escena, Festival de las artes, Festival Internacional de cultura Carmina, 1 centro Nacional de memoria Historica	3 red Boyacá, Temporada Tunja en Escena, Festival de las artes, Festival Internacional de cultura Carmina, 1 centro Nacional de memoria Historica	4 (red Boyacá, Temporada Tunja en Escena, Festival de las artes, Festival Internacional de cultura Carmina, 1 centro Nacional de memoria Historica)	6 (red Boyacá, Temporada Tunja en Escena, Festival de las artes, Festival Internacional de cultura Carmina, 1 centro Nacional de memoria Historica, Red Colombiana de Teatro en Comunidad)	3 (Red colombiana de Teatro en comunidad, Confiar Cooperativa Financiera, Juntanza por Boyacá)	35

SOPORTES CASA-TEB

2008

SEMANARIO CRISTIANO CATÓLICO

Arquidiócesis de Tunja. Diócesis de: Chiquinquirá, Duitama - Sogamoso, Garagoa, Málaga - Soatá, Yopal

$1200 PESOS

PREMIO NACIONAL SAN GABRIEL

Puente Boyacense

ABIERTO AL MUNDO

«Les doy un Mandamiento nuevo – dice el Señor -: ámense los unos a los otros como Yo los he amado.»
Juan 13, 34

Año 09 | Edición No. 490 | 20 Páginas | Tunja - Boyacá, Colombia | Del 14 al 20 de septiembre de 2008 | ISSN 0123 - 9562

PADRE JIMENO MEJIA Dios ayuda a quienes sufre tentaciones. Pero no está obligado a conceder victorias a quienes buscan las tentaciones. A quien todo lo quiere ver, todo lo quiere oír y se permite toda clase de diversiones, le llegarán tentaciones apabullantes.

FREDDY GIOVANNY GONZÁLEZ CASTRO

NOTICIAS

Casa TEB, un espacio para el Arte

Movilidad donde se espera unos resultados que demuestren la pertinencia del parque automotor de servicio público que necesita la ciudad, además se aspira se demuestre se entreguen resultados del estado actual de las rutas y de las resoluciones con las cuales se adjudican estas a los distintos operadores en la ciudad de Tunja, se está hablando de un rediseño en materia de lo que es la adjudicación de estas rutas y por ello hay que buscar una racionalidad en el tema del transporte público, esto se ha manejado con bastante improvisación, no hay un estudio por parte del municipio que permita optimizar el servicio, por eso hemos encontrado que el transporte público opera con unos costos altísimos, deficiencias que las termina pagando el usuario», explicó el Edil.

Asimismo El Concejal Salas puntualizó «el estudio de movilidad le va a permitir al Municipio de Tunja darle un derecho a la empresa que está surgiendo para mejorar el servicio, por ello se adelantará un debate público donde se tocará en una audiencia las problemáticas denunciadas, la idea es que se democratice este proceso para que se liciten las

con algo público, pues el servicio público se hace bajo procesos de necesidad, y eso se hace bajo un proceso de licitación donde no debe existir ninguna negociación económicas por debajo de la mesa».

Lo único cierto es que empresa Transportes Los Muiscas, en cuento al servicio urbano de la ciudad de Tunja, tiene la capacidad transportadora de 230 vehículos, que de desafilarse algunos de ellos, estos no tendrían la tarjeta de operación para funcionar y perfectamente transporte los Muiscas cubriría con otros vehículos esa capacidad.

Una reflexión

Con respecto al tema, hay que decir que realmente varias administraciones se beneficiaron en el tema de la adjudicación de rutas y de las tarjetas de operación, y que estas fueran asignadas de manera improvisada sin estudio técnico, frente a la polémica que hoy se da, hay dos aspectos a tener en cuenta, realmente se tiene que revisar las condiciones laborales de los conductores, las reglas que manejan las empresas con ellos, si los dueños de los vehículos están obligando a

Honores para Teatro Experimental



Rodolfo Sánchez Prieto

Este viernes 28 de noviembre a las 2 p.m. en el auditorio Eduardo Caballero se llevará a cabo la ceremonia de condecoración que otorga la Gobernación a la Fundación Teatro Experimental de Boyacá, por sus 10 años de labor.

última 7 Boyacá días

JÓVENES BLOQUEARON VÍA

Unos 500 estudiantes de la Uptc Duitama protestaron en la vía central. Pág. 2

EL PROFESOR DE 'EL CHOLO'

Jaime Avella le enseñó a tocar arpa a 'El Cholo' Valderrama en Sogamoso. Pág. 8



CONDUCTORES PROTESTAN POR 'PARTES' EN CHIQUINQUIRÁ

Aseguran que la Policía de Tránsito está abusando de los comparendos. Pág. 7

MARTES DEL 25 AL 27 DE NOVIEMBRE DE 2008 ISSN 0123-6016 AFILIADO A ANDIARIOS www.eltiempo.com.co/regionales/boyaca7dias

PROGRAME SU

AGENDA

VIERNES

Exaltarán a teatro experimental. La Gobernación del departamento condecorará a la Fundación Cultural Teatro Experimental de Boyacá en sus 10 años de labores. El acto tendrá lugar en el auditorio Eduardo Caballero Calderón a las 2:00 p.m.

Publicidad
Anuncios Google

Mirage Bed and Breakfast
In Lecce Centro tra P.zza Mazzini e Castello Carlo V.
Tel+39 3938727200
www.bbmirage.com

ASSIST-CARD
THE TRAVEL CARE COMPANY

Diez años del teatro experimental de Boyacá.

Calificación del usuario: / 2

Malo Bueno Calificar

escrito por Excelsio
jueves, 05 de diciembre de 2008

Artifex

Por: Carlos Carreño

Dentro de la cotidianidad boyacense la Cultura es actualmente relacionada con el tiempo libre, con espacios de esparcimiento, con la lúdica, con el espectáculo, muy al estilo del circo romano, es decir, como espacio distractor, para pasar el tiempo libre y divertirse.

Son pocos los que realmente ven esa maltratada y abusada palabra en su real dimensión, es decir, como espacio sensible de carácter reflexivo, como ventana que permite reconocernos como seres humanos, como soñadores de un mundo mejor, como herramienta para la construcción de conocimiento desde la aventura estética, donde el espíritu creativo es el motor para configurar otros mundos posibles.

Esta situación, que para nadie es un secreto, ha hecho que la sociedad de nuestro departamento no haya aprovechado en su real dimensión y posibilidades de acción al Arte como eje dinamizador de dinámicas fundamentales que permitirían la configuración de una Boyacá más justa, más igualitaria, más abierta a la sana discusión de ideas y sentires, cuestión que permitiría reconocernos como colectividad, para así poder fortalecer y mantener vigentes nuestros imaginarios en pro de interactuar activamente dentro de las dinámicas contemporáneas que demandan, en medio de la supuesta globalización, regiones que fortalezcan sus metáforas simbólicas, único mecanismo que posibilita la existencia, en términos humanos y no mecanicistas.

Es por esto que vale la pena resaltar la labor de los cultores de nuestra tierra de la libertad, soñadores incansables que se atreven a abrir perspectivas más plurales, más poéticas, menos facilistas para que nuestro espíritu no muera ni se desvanezca en el materialismo que invade al mundo actual.

El Teatro Experimental de Boyacá ha sido uno de esos batalladores incansables que buscan abrir espacios para acercar el arte a la gente del común, a través de estrategias comunitarias que demuestran, después de diez años de labores, que el arte dramático continua fortaleciéndose en medio de un entorno que en ocasiones se muestra hostil ante aquellos que creemos en un futuro mejor.

Comentarios

¡Sólo los usuarios registrados pueden escribir comentarios!

Powered by JoomlaComment 3.22

Modificado el (viernes, 05 de diciembre de 2008)

< Anterior Siguiente >

[Volver]

TEMAS RELACIONADOS

LO ÚLTIMO

Boyacá Chicó jugará la Libertadores en Tunja
Chisme caracterizó a políticos con caso del alcalde
América sueña con la estrella 13
Tribunal de Boyacá ratificó elección del alcalde de Sogamoso
Congreso aprobó Ley de Ciencia, Tecnología e Innovación
Evite quemaduras y amarguras en navidad
Fiscalía aseguró a captadores del Divino Niño Jesús de Praga

Publicidad



LO MÁS LEIDO

Luces navideñas vs. vías destrozadas
El vino del Marques de Puntalarga gana medalla en Argentina
Alarma por ahogamientos en Boyacá
El sueño de Silva Celis: desentrañar la arqueología del territorio muisca
N°5 Breve historia del Templo del Sol en Sogamoso
Mascotas no irán más al parque
Asesinado joven en

Las opiniones expresadas en las notas de opinión y cartas del lector obedecen a las creencias y opinión de sus autores. **No expresan la opinión de Excelsio**. Cada autor se hace responsable por los conceptos y opiniones expresadas en sus notas.

REGISTRO

Usuario

Contraseña

Recordarme

Entrar

¿Recuperar contraseña?
¿Quieres registrarte? Hazlo aquí

TU MENÚ

Mi perfil

Anteriores

Ofertas de empleo

En Excelsio presentamos las más recientes ofertas de trabajo para Sogamoso y Boyacá.

» Ofertas Noviembre
» Programa Juntos busca técnicos y profesionales en área social

Publicidad

¿Te Gusta el Teatro? Obras, Estrenos y Horarios Todo Está en Plan B!
www.PlanB.com.co

Villa de Leyva Hoteles, tarifas, información Críticas y más en TripAdvisor
www.TripAdvisor.es

2009

EL ENTREMES

ESPACIO DE DIFUSIÓN DEL SECTOR TEATRAL BOYACENSE • MARZO-ABRIL 2009 • AÑO 01 • 1ª EDICIÓN • 500 EJEMPLARES • VALOR $ 1000

PROGRAMACION SALAS

SALA DE TEATRO PIRACA ARTE Y CULTURA DUITAMA Urbanización Pueblito Boyacense, Sector Ráquira1 -4. TEL. 761 68 79	CINE EL BESO DE LA MUJER ARAÑA	29 DE MARZO 6:00 p.m.
	Grupo: CULTORES PIRACA Encuentro Escuela multiple	4 DE ABRIL 4:00 p.m.
	CINE LA LENGUA DE LAS MARIPOSAS	5 DE ABRIL 6:00 p.m.
	Grupo: Cóndores Teatro LA DENUNCIA DE OTOÑO	9 DE ABRIL 3:00 p.m.
LA MALOCA Villa de Leyva Vereda el Roble Sala concertada MC Cel.: 310 8672270 teatrosol@hotmail.com	EART –TEATRO ITINERANTE DEL SOL	28 de Marzo 4:30 P.M.
	CONCIERTO DE MUSICA COLOMBIANA CONTEMPORANEA. MANUEL CASTELLANOS	10 Y 11 de Abril 5:00 p.m.
	ESTRENO."EL PAJARO PEPITO Y EL GATO BRIBÓN. TEATRO ITINERANTE DEL SOL.	18 ,19 Y 25 de Abril 11:00 A.M.
	TRIO DE JAZZ UNIVERSIDAD NACIONAL	Abril 25 – 5:00 p.m.
	DATORIA EN CONCIERTO.	1 y 2 de mayo 6:00 PM
	"LAS FLORES DE DOÑA OLIVA" - MUJERES CREADORAS HILANDO LA MEMORIA.	9 y 10 de mayo
	"NIERIKA" TEATRO ITINERANTE DEL SOL DIRECCIÓN BEATRIZ CAMARGO	Mayo 16- 4:30 p.m.
	Música tradicional colombiana. Homenaje a Silva y Villalba y a Garzón y Collazos.	Mayo 23 -5:00 .p.m.
	ESTRENO: "EL CANTO DE LOS COLORES". Música y acto pictórico	Mayo 30- 5:00 p.m.
CASA-TEB Calle 19 # 6-77 Barrio San Ignacio TEL 7 446774	Semilleros permanentes de formación teatral para niños y jóvenes	Lunes y Martes de 2:30 a 5:30 p.m. y sábados de 8:00 a.m a 1:00 p.m.
	Temporada para niños obra de teatro Palabras encantadas del teatro experimental de Boyacá	Del 23 al 30 de abril 9:00am y 11am
CASA ARTE TALLER ESTUDIO Cra 9a No. 12-14 B. Jordán Cel.: 310 275 0593 teatropopulartunja@gmail.com	Programación "PARA QUE LA NIÑEZ ENDULCE LA IMAGINACIÓN"	Barrios periféricos de Tunja durante los fines de semana del mes de abril
CARPA TEATRO LA MUECA Segundo Sala concertada MC Calle 8 No. 15-17 Tel. 7701524 cel 312 236 347 carpateatro@yahoo.com	Remodelaciones en la carpa teatro la Mueca. Se están llevando a cabo arreglos para la instalación de puente, extensión del espacio escénico, sala de estar, hombros y sistemas de afore de la carpa.	Enero a abril

PROGRAMACIÓN GENERAL

GRUPO DE TEATRO "LA GRUTA" MAYO 22 -23 ESTRENO OBRA "ANACLETO MORONES"

La obra EL VENDEDOR de ARSCENICUS SOCIEDAD TEATRAL estará visitando por estos días los municipios de Soatá, Boavita, San Mateo y Puerto Boyacá dentro del programa de salud mental de la SECRETARIA DE SALUD de la GOBERNACION DE BOYACA.

El teatro popular de Tunja acompaña el montaje para la representación de la Semana Santa a lo Vivo de Sachica, a presentarse desde el miércoles 8 al domingo 12 de abril en este municipio.

El teatro experimental de Boyacá acompaña el montaje para la representación de la pasión y muerte de Cristo en los municipios de Ventaquemada y Corrales. Las presentaciones se llevaran a cabo el viernes 10 de abril a las 10:00 am en los 2 municipios.

PROGRAMACIÓN 27 DE MARZO DIA INTERNACIONAL DEL TEATRO

En el auditorio de la U.P.T.C. de Duitama ARSENICUS SOCIEDAD TEATRAL Y EL COLECTIVO TEATRAL "CÓNDORES DE SISCUNSI", realizaran el acto de lanzamiento del periódico el entremés y presentaran las obras de teatro: LA AGONIA DEL DIFUNTO del grupo de teatro de la U.P.T.C. de Tunja y COSAS DE MUJERES del grupo de exalumnas de la U.P.T.C. de Duitama, dirigida por la actriz AIDA SANABRIA.

En la casa-teb de Tunja a las 7:00 p.m. el teatro popular de Tunja, el grupo de teatro la Gruta y el teatro experimental de Boyacá, realizaran el acto de lanzamiento del periódico el entremés. En esta celebración se compartirá una copa de vino y una tertulia

EL ENTREMES

ESPACIO DE DIFUSIÓN DEL SECTOR TEATRAL BOYACENSE • AGOSTO / SEPTIEMBRE 2009 • AÑO 01 • 3ª EDICIÓN • 500 EJEMPLARES VALOR $ 1000

Voces desde la escena Departamental. Manifestaciones, expresiones, técnicas y emociones.

PROGRAMACIÓN CASATEB

Sala Concertada Ministerio de Cultura
Agosto- septiembre 2009

FECHA	ACTIVIDAD	VALOR ENTRADA
Sábado 15 de agosto 7:00 pm	**Estreno Teatro** Grupo: **Arsenicus sociedad teatral (Duitama)** Obra **Angelitos empantanados** Evento especial **lanzamiento 3er numero del periódico el entremés** **a cargo de la Gruta**	$ 3.000
Sábado de 22 de agosto 7:00 pm	**Teatro** Grupo: La gruta Obra **El retrato de un santo**	$ 3.000
Sábado 12 de septiembre 7:00 pm	**Estreno Teatro para niños** Grupo: **Semilleros de formación FCTEB** Obra **El mundo nocturno**	$ 3.000
Sábado 19 de septiembre 7:00 pm	**Danzas folclóricas** Grupo: **Grupo musical Escalera Abajo y "Centro para jóvenes Chitaraque folclor** Danza y Música	$ 3.000

el entremes

Año 1. 2ª edición Junio - Julio de 2009
Valor $1.000

ESPACIO DE DIFUSION DEL MOVIMIENTO TEATRAL BOYACENSE



PROGRAMACION SALAS

SALA	GRUPO	OBRA	FECHA Y HORA
Casa arte taller Tunja Carrera 6#12-14 barrio Jordán	ITINERANTE	NIERIKA	MAYO 30 / 7 PM
	TEB	PALABRAS ENCANTADAS	JUNIO 14/ 10AM
	LA MUECA	PLUF EL FANTASMITA	JULIO 6/ 5PM
La Maloca Villa de Leyva vereda El Roble	ITINERANTE DEL SOL	SOLO COMO UN SUEÑO DE PRONTO NOS LEVANTAMOS	MAYO 28/ 7PM
	ITINERANTE DEL SOL	NIERIKA	JUNIO 6/ 4:30PM
	NARANJA BLUES	CONCIERTO	JUNIO 13/ 5PM
	TEATRO NACIENT	LOS PAPELES DEL INFIERNO	JUNIO 20/ 4:30PM
	TEATRO NACIENT	LA RECLUSA	JUNIO 22/ 4:30PM
	ITINERANTE DEL SOL	PALABRAS Y MUSICA TRADICIONAL COLOMBIANA	JUNIO 27/ 4:30PM
	JUNIO 20/ 4:30PM	YANZUCA MARIN	JULIO 4/ 4:30PM
	UMBRAL TEATRO	DIAS FELICES	JULIO 18 Y 19/ 4:30PM
Casa-teb Tunja	ESTRENO GRUPO DE TEATRO LA GRUTA DANIEL	RETRATO DE UN SANTO	JUNIO 6 7:00 PM
		MONOLOGO DE CHEJOV	JUNIO 20 7:00 PM

DICCIONARIO



- Listo, Tito, ya está. Hablé con el Presidente. Será Asesor de la Comisión de salud en alguna de las Cámaras del Congreso. Unos $9'000.000 de pesos al mes. Está bueno, ¿no?

- ¡No, viejo! Es una locura. Recién empieza. Tiene que comenzar de abajo.

A los dos días, de nuevo Pachito:

- Tito, ya lo tengo. Hablé con mi primo, podría ser en una entidad de Control. Le conseguí un cargo de Asesor. El sueldo es más modesto, de $7'000.000 de pesos, pero puede conseguirle una prima técnica de...

EL ENTREMES

ESPACIO DE DIFUSIÓN DEL SECTOR TEATRAL BOYACENSE • MARZO-ABRIL 2009 • AÑO 01 • 1ª EDICIÓN • 500 EJEMPLARES • VALOR $ 1000

EDITORIAL

Y cada vez que se encuentran...

Cada cuanto las personas que trabajan en el arte se encuentran y proyectan acciones que buscan el desarrollo de la sensibilidad social hacia un oficio estético que refleja la condición humana. En esta ocasión, luego de sucesivos encuentros del sector teatral boyacense en los que se coordinaron procesos de formación, difusión y creación escénica; presentamos al publico boyacense y del pais, la primera edición de "El Entremés". Esta es una publicación de carácter periódico en la cual el sector teatral comunica las reflexiones, experiencias y la programación de los grupos, las salas y las personas que día tras día conviven en el ejercicio de la escena.

"El Entremés" es en su definición una pieza dramática jocosa y de un solo acto, que solía representarse entre una y otra jornada de la comedia, y primitivamente alguna vez en medio de una jornada (DRAE, 2009). Son reconocidos los entremeses de Moliere, Shakespeare y Cervantes, quienes difundieron esta figura escénica. En nuestro caso el entremés deviene en herramienta de expresión, que circulará cada dos meses y que hará la vez de enlace informativo entre los actos creativos del sector teatral del departamento.

De esta forma y con el augurio de nacer en el día internacional del teatro, damos inicio a una nueva escena en la que los Boyacenses podamos informarnos y ser actores principales del proceso creativo de nuestros grupos de teatro, asistiendo a las salas, partcipando en los proyectos socio-culturales y gozando del arte milenario de la representación escénica. Es entonces momento para felicitar y agradecer el aporte del Teatro Popular de Tunja, Cóndores de Siscunsi, Teatro Itinerante del Sol, la Gruta, Arsenicus sociedad teatral, La Mueca y Teatro Experimental de Boyacá; quienes han sumado acciones en pro de fortalecer una cultura de convivencia, goce estético y formación artística que sensibiliza el espíritu y nos recuerda nuestra condición humana. Esta publicación servirá como elemento común de integración, espacio de consulta y registro histórico al no siempre reconocido que hacer del teatro en nuestra región. Un espacio más que buscar hacer visible cuanta labor emprenden los quijotes al interior de los grupos de teatro de Boyacá; que han estado, permanecen y estarán; evidenciando una vez mas, que desde el arte y la cultura se emprenden alternativas sensibles para la construcción de sociedad.

Willian Martínez Cardenal

EL ENTREMES

ESPACIO DE DIFUSIÓN DEL SECTOR TEATRAL BOYACENSE • AGOSTO / SEPTIEMBRE 2009 • AÑO 01 • 3ª EDICIÓN • 500 EJEMPLARES VALOR $ 1000

Voces desde la escena Departamental. Manifestaciones, expresiones, técnicas y emociones.

Suelas de una persona en el teatro…



...en un escenario, claudicamos nuestras realidades, para solamente disfrutar de ese pequeño momento a escondidilas, ese momento cuando nos evadimos de las mismas costumbres o más bien de los mismos repetitivos clichés de vida, ese momento en que por un momento solo somos libres.

Pero, ¿qué significa ser actor? ... Tal vez, fue incon-

...tenece a nosotros y la construimos cada vez que pisamos el escenario de la actuación y la acción; como lo dice Ortega y Gasset "Yo soy yo y mi circunstancia." Y aunque en el teatro nos topemos con la tentativa de la singularidad, siempre nuestra profunda colectividad, nos permitirá convertirnos en co-actores de nuestra cultura circundante, próxima o inmediata.

¿Cómo controlan ustedes los nervios en el teatro? Fue la pregunta técnica que realizó una compañera del arte antes de enfrentarse, a la te-

...nos encontramos los amigos, los parceros del teatro, en torno de un café, de una botella de vino, o tal vez de un buen abrazo, para simplemente celebrar alguna circunstancia o inventarnos alguna por la cual celebrar; así nos damos cuenta de la importancia del ser persona del teatro y no solo para nosotros, estoy seguro que cualquier persona que se dedique al teatro y que le encuentre un encanto a él, solo merecerá lo más justo que éste nos puede ofrecer: Permitirnos… Disfrutarlo…

David Fernando González Nuñez FOTOS

EL ODIN TEATRET COMO REFERENTE

El Odin Teatret es un grupo con cuarenta y cinco años de existencia, cuya sede está Dinamarca, en un pueblo llamado Holstebro

EL ENTREMES

ESPACIO DE DIFUSIÓN DEL SECTOR TEATRAL BOYACENSE • AGOSTO / SEPTIEMBRE 2009 • AÑO 01 • 3ª EDICIÓN • 600 EJEMPLARES | VALOR $ 1000

Voces desde la escena Departamental. Manifestaciones, expresiones, técnicas y emociones.

Las maromas de un actor

Julieta Moreno / Fotografía FOTOS

La última vez que tuve que reflexionar acerca del papel que yo desempeñaba en el teatro boyacense fue cuando me presenté a los exámenes de una universidad que, junto con el Ministerio de Cultura, ofrece un programa para profesionalizar a los artistas del país. Pues bien, una de esas pruebas consistía en escribir un "ENSAYO" en el que nos preguntaban: ¿Cómo entiende usted su labor en el teatro? Como en el ¡qué tristeza! ¿Qué hacer entonces si no iba a poder ser un profesional del teatro? ¿Dejar de hacer lo que me gusta? No. El problema aquí creo que está en eso de los estándares, los parámetros, las medidas... que las instituciones se empeñan en imponer al arte, y nosotros cayendo una y otra vez en sus juegos.

En todos los ámbitos se ve a las artes, y en especial al teatro, como a la cenicienta del paseo. Muchos indi- quien por ello; pero Boyacá no necesita del teatro, y aunque contradiga a todos aquellos que dicen que debemos insistirle en el sistema, aprender a hacer gestión, realizar proyectos para la sociedad, generar políticas a favor de la cultura... no creo que cambie la situación para los artistas en Colombia. Podemos dedicarnos a hacer estas cosas para que se mejoren las condiciones para el artista, y esto es plausible, pero yo pro- que se necesita son resultados rápidos. "TRABAJAR, TRABAJAR Y TRABAJAR", es decir, producción en masa, y eso no conjuga con el arte.

Son pocas las alternativas para un actor en Boyacá. No estoy de acuerdo con que el teatro deje de ser un hobby, una actividad alterna, que nos permita, como lo ha hecho, escapárnos de las cargas pesadas de la realidad. Con los pies en la tierra me atrevo a proponer



el entremes
Año 1, 2ª edición Junio - Julio de 2009
Valor $1.000
ESPACIO DE DIFUSION DEL MOVIMIENTO TEATRAL BOYACENSE

el entremes

...URA Y ARTE DRAMÁTICO

Autor: Willian Martínez Cardenal
Teatro Experimental de Boyacá



Al declarar a Tunja como epicentro de las actividades culturales del departamento se

...gante sueño una serie de preguntas como: si el arte se enseña o se aprende; el arte y su pertinencia en las escuelas o el arte como herramienta metodológica y didáctica para la enseñanza de múltiples saberes y el desarrollo de un ser integral. Este último aspecto es el que fundamenta el centro de la acción investigativa ya que, los Centros Educativos deben propiciar espacios de creación sin la camisa de fuerza que se forma hacia el artificio o la experticia, se decía la herramienta creativa y en este caso la educación artística es el área que hace transversalidad en las otras áreas estableciendo en los currículos para desarrollar el potencial creador del educando. Entonces la educación artística en la básica primaria, básica ...

...

...


Tentáculo
No 3
$3.000
EN EXCLUSIVA
HABLA DE SU ROCK
Y DE BOYACÁ
¿EN DONDE
SE ESPARCE
SUMERGE?
MÓNICA
ESPINOSA...
PILERA
LA BELLEZA
ESPACIOS PARA
LA SEXUALIDAD
DELIRIUM
TREMENS
UNA PROPUESTA
MENSUAL

AYELEEN
TEATRO

COLEGIO DE BOYACÀ

SECCIÒN FRANCISCO DE PAULA SANTANDER

CERTIFICA:

Que el grupo de teatro Ayeleen teatro, realizo dos presentaciones de la obra "REFLEJOS SOMOS, SOMOS REFLEJOS", creación colectiva del grupo los días de 28 y 29 de Septiembre del 2009, en la CASA TEB.

Dado en Tunja a los 30 días del mes de Septiembre de 2009

DIANA CAROLINA ESTUPIÑAN LÓPEZ
DIRECTORA GRUPO DE TEATRO AYELLEN TEATRO
CC 1049611004 Tunja
Tl 160 A+32-29

Grupo de Teatro
La Gruta

LA ASOCIACIÓN ARTÍSTICA Y CULTURAL LA GRUTA

HACE CONSTAR

Realizo 2 presentaciones del stand-up **RETRUÉCANO** los días 12 y 13 de junio de 2009 a las 4:00 y 7:00 pm, dentro de la programación permanente de la Casa-teb, sala concertada con el Ministerio de Cultura.

Se expide a solicitud de la FCTEB a los 13 días del mes de junio de 2009.

ATENTAMENTE

Grupo de Teatro
La Gruta

DIANA ROCIO RODRÍGUEZ
Promotora

Asociación Artística y cultural "La Gruta"
Nit: 900214733-4
Celulares: 3118002176 314 4728150 3118976353
e-mail: lagruta@colombia.com

Asistió a la temporada de teatro infantil Casa-teb

Tunja 20 al 30 de abril del 2010

Institución Educativa	Fecha	Hora	Numero de niños	Entrada Taquilla
Institución Educativa Gonzalo Suárez Rendón	20 Abril 2010	9:00 am	120	$119.000
Liceo Ciudad de Tunja	21 Abril 2010	9:00 am	60	66.000
Cooperteboy	22 Abril	9:00	70	$140.000
" "	22 Abril	11:00	72	$144.000
Ifet	23 Abril	9:00	50	$100.000
Rayuela	" "	11:00	50	$100.000
Jacqueline de Rosales	26 Abril	9:00	89	$133.500
Confeboy Fundiferente	27 Abril	9:00	27	Gratuita
Colombo Suizo	27 Abril	9.00	25	Gratuita
Simón Bolívar	28 Abril	9:00 am	90	$90.000
Sandritos	28 Abril	11:00	90	$180.000
Ifet	28 Abril	3:00 pm	60	$90.000
Huellas Mágicos	29 Abril	3:00 pm	45	$90.000

Fechas de realización dela temporada 26-29 Abril

Numero total de asistentes 818

Numero de funciones realizadas 11

Numero de instituciones educativas asistentes 9

Reviso y autorizo _____ firma _____

Fecha de conteo _____

9)

Anexo # 2

FUNDACIÓN CULTURAL TEATRO EXPERIMENTAL DE BOYACÁ
ENCUESTA DE PARTICIPACIÓN CULTURAL

Dirección Cra 6 # 18-21 Teléfono _____ Email _____
N° de personas en la vivienda _____ N° de adultos 3 N° de niños 1

1 De la siguiente programación artística, recreativa y cultural de la Casateb le gustaría participar en:
F. Títeres _____ F. Teatro sala _____ F. Cuenteros _____ Vacaciones recreativas _____
Cine club _____ Aeróbicos X Relajación _____ Talleres de formación actoral _____
Talleres de pintura X Talleres de escritura _____ Proyectos de desarrollo cultural _____

2 A través de cual de los siguientes medios le gustaría recibir información sobre la programación de la Casateb:
Carteleras en el sector X Volantes _____ correo electrónico _____

3 Autoriza usted que se le informe la programación vía telefónica:
Si X No _____

10)

FUNDACIÓN CULTURAL TEATRO EXPERIMENTAL DE BOYACÁ
ENCUESTA DE PARTICIPACIÓN CULTURAL

Dirección Cra 6a # 18-80 Teléfono 313-204-3193 Email _____
N° de personas en la vivienda 4 N° de adultos 2 N° de niños 2

1 De la siguiente programación artística, recreativa y cultural de la Casateb le gustaría participar en:
F. Títeres _____ F. Teatro sala _____ F. Cuenteros _____ Vacaciones recreativas _____
Cine club _____ Aeróbicos X Relajación _____ Talleres de formación actoral _____
Talleres de pintura X Talleres de escritura X Proyectos de desarrollo cultural _____

2 A través de cual de los siguientes medios le gustaría recibir información sobre la programación de la Casateb:
Carteleras en el sector _____ Volantes X correo electrónico _____

3 Autoriza usted que se le informe la programación vía telefónica:
Si X No _____

11)

FUNDACIÓN CULTURAL TEATRO EXPERIMENTAL DE BOYACÁ
ENCUESTA DE PARTICIPACIÓN CULTURAL

Dirección Calle 12 # 6-28 Teléfono _____ Email _____
N° de personas en la vivienda _____ N° de adultos 7 N° de niños _____

1 De la siguiente programación artística, recreativa y cultural de la Casateb le gustaría participar en:
F. Títeres _____ F. Teatro sala _____ F. Cuenteros _____ Vacaciones recreativas _____
Cine club _____ Aeróbicos _____ Relajación _____ Talleres de formación actoral X
Talleres de pintura _____ Talleres de escritura _____ Proyectos de desarrollo cultural _____

2 A través de cual de los siguientes medios le gustaría recibir información sobre la programación de la Casateb:
Carteleras en el sector X Volantes _____ correo electrónico _____

3 Autoriza usted que se le informe la programación vía telefónica:
Si _____ No _____

12)

FUNDACIÓN CULTURAL TEATRO EXPERIMENTAL DE BOYACÁ
ENCUESTA DE PARTICIPACIÓN CULTURAL

Dirección M23 Casa 1 Teléfono _____ Email _____
N° de personas en la vivienda 3+3 N° de adultos 3 N° de niños 3

1 De la siguiente programación artística, recreativa y cultural de la Casateb le gustaría participar en:
F. Títeres _____ F. Teatro sala _____ F. Cuenteros _____ Vacaciones recreativas _____
Cine club _____ Aeróbicos X Relajación _____ Talleres de formación actoral _____
Talleres de pintura X Talleres de escritura _____ Proyectos de desarrollo cultural _____

2 A través de cual de los siguientes medios le gustaría recibir información sobre la programación de la Casateb:
Carteleras en el sector _____ Volantes X correo electrónico _____

3 Autoriza usted que se le informe la programación vía telefónica:
Si _____ No _____

E: Khateri Cristina Martinez

Anexo #2

FUNDACIÓN CULTURAL TEATRO EXPERIMENTAL DE BOYACÁ
ENCUESTA DE PARTICIPACIÓN CULTURAL

9)

Dirección Cll 18 Nº-6A09 Teléfono 7437670 Email _____
Nº de personas en la vivienda 4 Nº de adultos 3 Nº de niños 1

1 De la siguiente programación artística, recreativa y cultural de la Casateb le gustaría participar en:
F. Títeres ____ F. Teatro sala ____ F. Cuenteros ____ Vacaciones recreativas X
Cine club ____ Aeróbicos X Relajación X Talleres de formación actoral ____
Talleres de pintura X Talleres de escritura ____ Proyectos de desarrollo cultural ____

2 A través de cual de los siguientes medios le gustaría recibir información sobre la programación de la Casateb:
Carteleras en el sector X Volantes ____ correo electrónico 9

3 Autoriza usted que se le informe la programación vía telefónica:
Si X No ____

FUNDACIÓN CULTURAL TEATRO EXPERIMENTAL DE BOYACÁ
ENCUESTA DE PARTICIPACIÓN CULTURAL

10)

Dirección Cl 18 Nº6-28 Teléfono 3142477242 Email misi-140@hotm.
Nº de personas en la vivienda 5 Nº de adultos 4 Nº de niños 2

1 De la siguiente programación artística, recreativa y cultural de la Casateb le gustaría participar en:
F. Títeres ____ F. Teatro sala ____ F. Cuenteros ____ Vacaciones recreativas ____
Cine club ____ Aeróbicos X Relajación ____ Talleres de formación actoral ____
Talleres de pintura ____ Talleres de escritura ____ Proyectos de desarrollo cultural ____

2 A través de cual de los siguientes medios le gustaría recibir información sobre la programación de la Casateb:
Carteleras en el sector ____ Volantes X correo electrónico ____

3 Autoriza usted que se le informe la programación vía telefónica:
Si X No ____

11)

FUNDACIÓN CULTURAL TEATRO EXPERIMENTAL DE BOYACÁ
ENCUESTA DE PARTICIPACIÓN CULTURAL

Dirección Cl 7ª Nº 28-79 Teléfono 7426047 Email _____
Nº de personas en la vivienda 10 Nº de adultos 3 Nº de niños 1

1 De la siguiente programación artística, recreativa y cultural de la Casateb le gustaría participar en:
F. Títeres ____ F. Teatro sala ____ F. Cuenteros X Vacaciones recreativas ____
Cine club X Aeróbicos X Relajación ____ Talleres de formación actoral ____
Talleres de pintura X Talleres de escritura ____ Proyectos de desarrollo cultural ____

2 A través de cual de los siguientes medios le gustaría recibir información sobre la programación de la Casateb:
Carteleras en el sector ____ Volantes X correo electrónico ____

3 Autoriza usted que se le informe la programación vía telefónica:
Si X No ____

12)

FUNDACIÓN CULTURAL TEATRO EXPERIMENTAL DE BOYACÁ
ENCUESTA DE PARTICIPACIÓN CULTURAL

Dirección Cll 19 Nº 7 19 Teléfono 3114658751 Email _____
Nº de personas en la vivienda 4 Nº de adultos ____ Nº de niños 2

1 De la siguiente programación artística, recreativa y cultural de la Casateb le gustaría participar en:
F. Títeres ____ F. Teatro sala ____ F. Cuenteros ____ Vacaciones recreativas X
Cine club X Aeróbicos X Relajación ____ Talleres de formación actoral X
Talleres de pintura X Talleres de escritura X Proyectos de desarrollo cultural ____

2 A través de cual de los siguientes medios le gustaría recibir información sobre la programación de la Casateb:
Carteleras en el sector X Volantes X correo electrónico ____

3 Autoriza usted que se le informe la programación vía telefónica:
Si X No ____

Encuestador= Merchan

IV Festival de las Artes



TUNJA 7 al 10 julio 2009

Convoca y Organiza:

Corporación Casa de la Cultura Popular

REVISTA PROMETEO

XIX FESTIVAL INTERNACIONAL DE CINE SOCIAL DE MEDELLÍN EN TUNJA

Entrada libre y gratuita a todos los actos

PROGRAMA

Martes 7 de julio

6:00 p.m. **INAUGURACIÓN**
Auditorio Casa Cultural Gustavo Rojas Pinilla. Calle 17 Nº 10-75

APERTURA MUESTRAS PLÁSTICAS
PERFORMANCE "Narcolombia" Andrés Calcedo
Música: La Naranja Blues
Sala de exposiciones Casa Cultural Gustavo Rojas Pinilla. Calle 17 Nº 10-75

8:00 p.m. **BRINDIS DE APERTURA EXPOSICIÓN "REBELIÓN DE LAS ESPECIES"**
Alberto Motta Manosalva
Casa Museo del Fundador Gonzalo Suárez Rendón. Cra. 9 Nº 19-56

Miércoles 8 de julio

2:30 p.m. **CICLO DE CINE SOCIAL**
"Chircales". Jorge Silva y Marta Rodríguez. 1972
Cine foro. Coordina: Edgar Montañez
Auditorio Casa Cultural Gustavo Rojas Pinilla. Calle 17 Nº 10-75

4:00 p.m. **LECTURA Y CONVERSATORIO**
Sigurdur Pálsson (Islandia), Nohora Bayona (Colombia)
Auditorio EBSA. Cra. 10 Nº 15 - 87 7º piso

4:00 p.m. **PERFORMANCE "Consagración"** Colectivo C.P.M.
Plaza de Bolívar

4:30 p.m. **CONVERSATORIO**
Una mirada alternativa del Bicentenario
Rubiel Vargas. Miembro Comité de Coordinación Bicentenario
Casa TEB. Calle 19 Nº 6-77

5:00 p.m. **PERFORMANCE "Tenemos Sed"** Alejandra Rosales
Plaza de Bolívar

5:30 p.m. **CONVERSATORIO**
El documental social en Colombia
Sergio Becerra. Director Cinemateca Distrital
Auditorio Casa Cultural Gustavo Rojas Pinilla. Calle 17 Nº 10-75

6:15 p.m. **PERFORMANCE "Sin Título"** William Zabala
Pasaje de Vargas

7:00 p.m. **RECITAL DE POESÍA**
Sigurdur Pálsson (Islandia), Jorge Ordoñez (Colombia)
Nohora Bayona (Colombia), Álvaro Neil Franco (Colombia)
Auditorio San Alberto Magno. Universidad Santo Tomás. Calle 19 Nº 11-64

Jueves 9 de julio

10:30 a.m. **TEATRO**
"Palabras encartadas"
Teatro Experimental de Boyacá. Casa TEB. Calle 19 Nº 6-77

4:00 p.m. **CICLO DE CINE SOCIAL**
"Campesinos". Jorge Silva y Marta Rodríguez. 1976
Cine foro. Coordina: Edgar Montañez
Auditorio Casa Cultural Gustavo Rojas Pinilla. Calle 17 Nº 10-75

Corporación Recreativa y Cultural de Santander

NIT. 800.192.699-2

LA CORPORACION RECREATIVA Y CULTURAL DE SANTANDER

CERTIFICA QUE:

Se presento con el espectáculo **DIVERTIMENTO CIRCENSE** los días 8, 9, 10,11 de Julio de 2009 en la ciudad de Tunja dentro de la programación permanente de la Casa-Teb, sala concertada con el Ministerio de Cultura.

Se expide a solicitud del interesado a los once (11) días del mes de Julio del dos mil nueve (2009)

Cordialmente

ALFREDO ORTIZ RODRIGUEZ
Representante Legal
CORPORACION RECREATIVA
Y CULTURAL DE SANTANDER

AYELEEN
TEATRO

COLEGIO DE BOYACÀ

SECCIÒN FRANCISCO DE PAULA SANTANDER

CERTIFICA:

Que el grupo de teatro Ayeleen teatro, realizo UNA REUNION DE PADRES DE FAMILIA el día 8 de Octubre del 2009, en la CASA TEB.

Dado en Tunja a los 9 días del mes de Octubre de 2009

DIANA CAROLINA ESTUPIÑAN LOPEZ
DIRECTORA GRUPO DE TEATRO AYELLEN TEATRO
CC. 1049611004 de Tunja
Trans 16B#32-29

EL RETABLO • TEATRO
Teatro Experimental de Quito

EL GRUPO RETABLO TEATRO

DE LA CIUDAD DE QUITOECUADOR

CERTIFICA QUE

Se presento con la obra **RELATO DE UNA CRIATURA** el día 08 de octubre de 2009 a las 7:00 pm en la ciudad de Tunja dentro de la programación de la Casa-teb, sala concertada con el Ministerio de Cultura.

Se expide a solicitud del interesado a los 08 días del mes de octubre de 2009.

Cordialmente

PABLO ROLDAN
C.c. 171139704-0 de Quito Ecuador
Representante Legal Retablo Teatro
Dirección av. del parque 158, calle79 barrio Iñaquito alto Quito Ecuador

EL RETABLO • TEATRO

FUNDACIÓN GRUPO
ARTISTICO Y CULTURAL
NEMCATACOA
www.nemcatacoateatro.com

TEATRO DE CALLE ● CIRCO ● ZANCOS

FUNDACION GRUPO ARTISTICO Y CULTURAL

NEMCATACOA

CERTIFICA QUE:

Se presento en la ciudad de Tunja, dentro de la programación de la carpa Casa –TEB, sala concertada con el Ministerio de la Cultura, los días 2 y 16 de Mayo con su montaje teatral SARCOFAGO.

Se expide a solicitud de los interesados a los 5 días del mes de Agosto de 2009.

Atentamente

Héctor Cifuentes Alba

Coordinador General

NIT 830 026 854 3

3562430
Cll 18B No. 108 - 34 Fontibón - Belen Tel.: ~~4214110~~ - ~~4219350~~ cel.: 311 2481896
E-mail.: info@nemcatacoateatro.com / nemcatacoa2000@yahoo.com

LUZ DE
LUNA colectivo teatral

ASOCIACION CULTURAL COLECTIVO TEATRAL

LUZ DE LUNA

CERTIFICA QUE

Se presento con la obra **LOS ENANOS** los días 30 de junio, 1,2,3 y 4 de julio de 2009 en la ciudad de Tunja dentro de la programación permanente de la Casa-teb, sala concertada con el Ministerio de Cultura.

Se expide a solicitud del interesado a los 04 días del mes de julio de 2009.

Cordialmente

JOSE RICARDO RODRIGUEZ
Representante luz de luna

¡Haciendo teatro vivo para la vida !

Asociación Cultural Colectivo Teatral "Luz de Luna"
Personería Jurídica 476-10 de agosto de 1994 - Nit. 800.246.891-4
Dirección: Carrera 1A No. 1F-50 (B. Girardot)
Teléfono: 2332155 - 2468280 - Bogotá D.C. - Colombia
E-mail: teatroluzdeluna@gmail.com
www.nodo50.org/teatroluzdeluna

La Mueka
Centro Teatral, Cultural y Recreacional La Mueca

EL CENTRO TEATRAL CULTURAL Y RECREACIONAL LA MUECA

HACE CONSTAR

Que realizó funcion de la obra PLUFF EL FANTASMITA De la escritora Maria Clara Machado, montaje bajo la dirección de OMAR VARGAS HERNANDEZ el dia 19 de Noviembre a las 7.p.m. en las Instalaciones del Carpa del Teatro Experimental de Boyaca, en la ciudad de Tunja (Boyacá.) Valor de la presentación es de Un Millón de pesos

Dado en Sogamoso, 23 de Noviembre de 2009.

Atentamente.

OMAR VARGAS HERNANDEZ,
Director
C.C.No.9.522.060 de Sogamoso

Sala Concertada con el Ministerio de Cultura.
Calle 6 No. 15 –17 FAX(987) 701524- Sogamoso. Boyacá. Colombia
Carpateatro@yaho.com

LA ASOCIACIÓN ARTÍSTICA Y CULTURAL LA GRUTA

HACE CONSTAR

Realizo una temporada de la obra **"RETRATO DE UN SANTO"** los días 20,21 y 22 agosto de 2009 a las 4:00 y 7:00 pm, dentro de la programación permanente de la Casa-teb, sala concertada con el Ministerio de Cultura.

Se expide a solicitud de la FCTEB a los 22 días del mes de agosto de 2009.

ATENTAMENTE

DIANA ROCIO RODRÍGUEZ
Promotora

Asociación Artística y cultural "La Gruta"
Nit: 900214733-4
Celulares: 3118002176 314 4728150 3118976353
e-mail: lagruta@colombia.com

CORPORACIÓN ESPIRITUS FORTUITOS

NIT. 830084564-3

CERTIFICA QUE

Se presento con la obra **A COMER SE DIJO** los días 20, 21, 22 y 23 de octubre de 2009 en la ciudad de Tunja dentro de la programación permanente de la Casa-teb, sala concertada con el Ministerio de Cultura.

Se expide a solicitud del interesado a los 23 días del mes de octubre de 2009.

Cordialmente

ALVARO MEJIA PAYARES

Representante Legal

Carrera 19 #40-36 Interior 102 – Fax 3232882 - TEL. (091) 2450644 – CEL. 310 7769013
APARTADO AEREO 21721 BOGOTA. COLOMBIA.
E-mail: espiritusfortuitos –

2010

saber de Boyacá

á con el Ministerio de Cultura

- pretendemos que las espectáculos sean privilegiados.

Descripción: Carpaestre 870 Mts de construcción. Incluye: Area social, (Lote), Pista de recibo, Sala (escenario de 10x10x5Mts, Tramoya con resistencia de 700K., Cámara negra de 100Mts) Hombros (2) Tras-escena, zona de camerinos con 6 locadores, Taller de construcción y bodega.

Servicios: Nuestro espacio es un Centro del saber en donde hacemos énfasis en el estudio de las técnicas teatrales y la técnica del teatro. Como proyección buscaremos poder ofertar a través de la red nuestro escenario para que se elaboren los trabajos de grupos, foráneos, del país o del exterior.

Desde siempre hemos tenido nuestro grupo de planta en la actualidad tenemos en repertorio tres obras: El regalo del mago, Proust el fantasma y volvemos a portas de estrenar Los pensa y la obra de Stones Un tal Simón.



CASA - TEB CASA CULTURAL TEATRO EXPERIMENTAL DE BOYACÁ

Abierta al público desde 2006 / Tunja Calle 19 # 6-77 barrio san Ignacio
fundacionteb@gmail.com
Telefax 7446774 Cel. 3103237142
ENTRADAS $ 5.000 GENERAL Y $ 4.000 ESTUDIANTES.

Aforo: 08 espectadores

Descripción: La casa-teb es el espacio creativo, de formación y de encuentro de las artes escénicas del teatro experimental de Boyacá. Dentro de ella se encuentra la caripa, un espacio tipo hangar de 11.80 de largo por 7.50 de ancho y 7 metros de altura con cubierta y paredes en lona azul de 700 micras. La estructura de la carpa teatro esta elaborada en módulos metálicos totalmente desarmables. El espacio escénico es de 7.05 m. de ancho por 6.30 de profundidad y 7 metros de alto en el cual se puede llevar acabo espectáculos con aforo a la italiana y teatro arena. El público se ubica en graderías con silletería elevada tipo circo Romano de Bosira. Tiene su cabina de luces y se esta implementado el sistema de tramoya, puentes e iluminación profesional.



Además de la carpa teatro la casa-teb tiene zona de estar, salón de música, camerinos, oficina administrativa, deposito y taquilla; corredores de acceso y evacuación y el cumplimiento certificado de las normas mínimas de seguridad, seguridad y contingencia.

Servicios: Programaciones periódicas en artes escénicas: teatro, títeres, danzas, narración oral y canto. Talleres permanentes de formación: en artes escénicas, plastilina, papiroflexia, artes plásticas, manualidades y otros relacionados. Jornadas artísticas dirigidas a grupos de atención especial.

Semilleros de formación en artes escénicas para niños y jóvenes del municipio. Espacio para ensayos y/o presentaciones para grupos artísticos, asociones recreativas, auditorio para reuniones sociales, sala de proyección y sede social del teatro experimental de Boyacá.

PALABRAS ENCARTADAS



Estrenada en junio de 2008
Tipo de público: niños y jóvenes
FUNDACIÓN CULTURAL TEATRO EXPERIMENTAL DE BOYACÁ
Fundado en noviembre de 1998
fundacionteb@gmail.com

Palabras envolatadas, palabras enredadas, palabras que encartan, palabras en-cartadas...; es una historia construida desde un retorico juego de equivocos, sensaciones y expectantes esperanzas afectivas.

A lo largo de la historia, se formulan preguntas relacionadas con la risa, la forma especifica de la tristeza y sobre el maravilloso y extraño mundo del amor. Para dar respuesta a estos interrogantes, los personajes discuten espontáneamente con símiles de acuerdo a su experiencia primera: los conceptos dados a los cuestionamientos, provienen por analogía al mundo de los objetos que les rodean. Esta confusión procura más interrogantes y ya no es menester la resolución de las preguntas sino la resolución del conflicto dramático. Un metafórico juego de palabras que es encausado en una tele novelesca historia de amor.

La obra se desarrolla en un pequeño "parche" de barrio, en el que los personajes apelan a un dialogo epistolar que es interceptado, secuestrado, torturado y negociado; otro símil de algún país en el que están algunas personas y en el que la libertad de las palabras es otra utopía mas.

Dirección: Jhon William Daza
Jasmin Bolívar: Engañitos
Diana Rodríguez: Rositas
William Martínez: Clara
Felipe Romero: Homero Y Carlero
Jhon William Daza: Ognite
Creación colectiva
Vestuarios y escenografía: el grupo

LA DENUNCIA DE OTOÑO

Estrenada en enero de 2009
Tipo de público: Jóvenes y adultos
COLECTIVO TEATRAL "CÓNDORES DE SISCUNSI"
Fundado el 4 de febrero de 2005
condoresteatro@gmail.com



Un juez esta dos días de pensionarse, pero llega un comunicado de actualización, donde dice que se ha aumenta el tiempo de jubilación. Las frustraciones de se aglomeran y comienza a devolverse el tiempo de manera vertiginosa. El juez empieza a viajar al pasado. El rejuvenece y rejuvenece hasta que llega a su época de niño, buscando las ilusiones perdidas y las causas que lo llevaron hacia ese, triste final. El montaje teatral surge como resultado de una investigación exhaustiva realizada por el Colectivo Teatral Cóndores De Siscunsi durante dos años, tomando fuerza a partir del último año, en el cual el grupo encontró elementos fundamentales que a nuestro modo de ver, permitirán reflejar al ser humano en cada una de sus etapas, las problemáticas de cada de ellas, hasta llegar a nuestro principal conflicto como lo es la situaciones de desesperanza en nuestro país.

Dirección: Germán Velandia
Nancy Elizabeth Torres Candelas: secretaria
David Mateus: Juez
Angela Patricia Pérez Lemus: Mujer viuda
Alejandro González: Estudiante revolucionario
Judith Velandia: Estudiante universitaria
Diego Corredor: Secretario

LA EDAD DE LA CIRUELA

Estrenada el 23 de septiembre de 2009
Tipo de público: General
AUSENTES COMPAÑÍA TEATRAL
Fundado en Marzo de 2008
ausente_ciateatral@hotmail.com



Cuenta la historia de tres generaciones de una familia de mujeres, vista a través de la mirada inocente de las dos niñas de la última generación; quienes deciden detener el tiempo por arte de magia para no crecer, dejando detenidas a todas las mujeres que habitan esta casa: la tía sonámbula, la tía loca, la madre, las abuelas y Blanquita la empleada.

Pone en evidencia la necesidad que tiene el ser humano de no estar solo a pesar de las dificultades que tiene la convivencia.

Tiene un lenguaje poético, en el que se esconde una crítica a la sociedad. A esta casa podríamos compararla con un país, y a cada uno de los personajes con las diferentes clases que lo habitan.

Esta montaje pone a prueba la capacidad histriónica de las actrices para diferenciar cada personaje que representa

Dirección: Carlos Alberto Reyes
Nicol Calen Alfonso
Jennifer Carolina Gómez

Este sábado, teatro

El grupo de Teatro Caoba, de Duitama, presentará en la Casa TEB la obra 'La penúltima cena' escrita por Fabio Rubiano y dirigida por Rafael Daniel Cely. La entrada tiene un costo de $4.000 para estudiantes y $5.000 para adultos. El evento será en la calle 19 # 6-77, San Ignacio.

Boyacá 7días
VIERNES Del 13 al 16 de agosto de 2010 $ 1100
AÑO 15- NÚMERO 1557- ISSN 0123-6036 - AFILIADO A ANDIARIOS - www.eltiempo.com.co/regionales/boyaca7dias

Boyacá 7 días
VIERNES DEL 19 AL 22 DE NOV. DE 2010 $ 1100
AÑO 15- NÚMERO 1585- ISSN 0123-6016 - AFILIADO A ANDIARIOS - www.eltiempo.com.co/regionales/boyaca7dias



Viernes de teatro en la casa TEB de Tunja

'Madre reza por mí' es el nombre de la obra que interpretará el grupo La Disidencia (Soto), este viernes, a las 7:00 p.m. en la casa TEB, en la calle 19 # 6-77, San Ignacio. Taquilla cuesta $3.000 y $4.000.

'Gilaldo Sampos' se presenta este viernes

La obra interpretada por Ditirambo Teatro de Bogotá, se llevará a las tablas este sábado 27 de noviembre a las 7:00 de la noche en la Casa-TEB, ubicada en la calle 19 # 6-77, barrio San Ignacio. La obra está basada en la novela 'La familia Pascual Duarte' de Camilo José Cela.

Boyacá 7 días
MARTES DEL 23 AL 25 DE NOV. DE 2010 $ 1100
AÑO 15- NÚMERO 1586- ISSN 0123-6016 - AFILIADO A ANDIARIOS - www.eltiempo.com.co/regionales/boyaca7dias

Boyacá 7días
VIERNES DEL 3 AL 9 DE DICIEMBRE DE 2010 $1100
AÑO 15- NÚMERO 1589- ISSN 0123-6010 - AFILIADO A ANDIARIOS - www.eltiempo.com.co/regionales/boyaca7dias

Este sábado, teatro en la Casa TEB de Tunja

'El bufón' será la obra del colectivo teatral Luz de Luna de Bogotá que se presentará este sábado en la casa-TEB de Tunja (Calle 19 # 6-77 San Ignacio). La obra es un homenaje al antioqueño Juan Guillermo Rúa. El valor de la boletería es de 3.000 pesos y 4.000 pesos.

Boyacá 7días
VIERNES DEL 10 AL 13 DE DIC. DE 2010 $1100
AÑO 15- NÚMERO 1599- ISSN 0123-6010 - AFILIADO A ANDIARIOS - www.eltiempo.com.co/regionales/boyaca7dias



'La Herencia', en la Casa TEB el sábado

La obra de teatro 'La Herencia' que interpreta Pléyade Teatro de Tunja se estrenará este sábado en la Casa TEB (Calle 19 # 6-77 barrio san Ignacio) a partir de las 7:00 de la noche. La boletería tendrá un costo de 3.000 y 4.000 pesos.

EL ENTREMES

ESPACIO DE DIFUSIÓN DEL SECTOR TEATRAL BOYACENSE • MARZO / ABRIL 2010 • AÑO 02 • 4ª EDICIÓN • 500 EJEMPLARES VALOR $ 1000

KarPat3atro La Mu3Ka

CÓNDORES DE SICUNSI TEATRO

fcteb

arScénicus Sociedad Teatral

Grupo de Teatro La Gruta

T.P.T TEATRO POPULAR DE TUNJA

PROGRAMACION SALAS

TUNJA CASA-TEB Calle 19 # 6-77 barrio San Ignacio TEL 7 446774 Sala concertada M.C.	A partir del 15 de marzo se abre la convocatoria para los Semilleros permanentes de formación teatral en las modalidades niños, jóvenes y adultos.		
	Obra: La Pazión Espectáculo Clown para todo publico	Grupo: Andrea Neroni Italia	Viernes 26 de marzo 7:00 pm
	Obra espacio vacio (puesta unipersonal)	Grupo: Semillas	Sábado 10 de abril 7:00 pm
	Temporada de teatro para niños de la obra Palabras encartadas	teatro experimental de Boyacá	Del 19 al 23de abril 9:00am y 11am
	Funciones gratuitas para entidades en convenio	teatro experimental de Boyacá	Del 25 al 29 de Abril 9:00am y 11am
	Inicio programación semilleros de formación para niños y jovenes	FCTEB – Ministerio de Cultura	Martes, jueves, viernes y sábados

2011


3a Temporada de
Teatro Infantil
27 de abril al 05 de mayo de 2011
Ya llega un día muy importante... "el día de los niñ@s" y queremos compartirlo contigo por eso te esperamos en la 3ª temporada de teatro para niños.
Se abre nuevamente un espacio de goce recreación y divertimento para los más pequeños de nuestra ciudad.
Durante una semana compartiremos la obra de teatro de titeres titulada: "un tal Simón" del teatro la mueka de Sogamoso
La casa-teb Cuenta con una novedosa carpa teatro con capacidad para 82 personas dotada técnica mente para la realización de espectáculos escénicos con sus respectivas autorizaciones y condiciones de seguridad, salubridad y contingencias. La casa-teb es la única sala concertada de la ciudad de Tunja con el ministerio de cultura desde el año 2008
FUNCIONES:
9:00 a.m.
11:00 a.m.
3:00 p.m.
MAYORES INFORMES
TELEFAX 7446774 – 3103237142 -3118002176
casa-teb calle 19 nº 6-77 barrio san Ignacio
fundacionteb@gmail.com


4ª Temporada de
Teatro Infantil
"CRECIENDO CON LA CASA-TEB"
SE ABRE LA CARPA DE TEATRO CON MAS DIVERSIÓN EN NUESTRA CIUDAD. TODA UNA SEMANA PARA CELEBRAR EL "DIA DE LOS NIÑ@S"
24 al 28 de octubre
OTRA VEZ!!!! UNA SEMANA PARA LOS NIÑ@S DE TUNJA
Funciones de 9:00am, 11:00a.m. y 3:00 p.m.
ESTA VEZ CON EL ESPECTÁCULO DE TEATRO PARA NIÑOS MUSICOCLOWN DE MR. JAVI PRODUCCIONES DE LA CIUDAD DE BOGOTÁ
Disfruta de monociclo, clown, música en vivo, malabares, equilibrio, fuerza, comicidad y acrobacia aérea.
MAYORES INFORMES:
CASA-TEB CALLE 19 N 6-77 SAN IGNACIO
TELEFAX: 7446774-3103237142-3212786341

Casa-teb

programación

Septiembre

17 — obra: A donde vas Edilberto Coy; grupo: la Gruta — 2pm



24 — obra: El Jardín; grupo: Polymia teatro (Bogota) — 7pm

Octubre

4 5 6 7 — 2' Encuentro nuevas semillas en escena (Boyaca-Cundinamarca) — 8am 11am 2pm



8 — obra: Mate a mi madre y envenene a mi bebe por la cochina plata; grupo: Ditirambo Teatro (Bogota) — 7pm



12 13 14 15 — teatro y genero; teatro y mujer; 4 monologos (la mujer sola, Ata piel, Santa Cecilia y Yo Mariela grito) (Bogota) — 7pm

24 25 26 27 28 — 4a temporada de teatro para niñ@s; obra: Musiclown; grupo: Mr Javi producciones (Bogota) — 9am 11am 3pm

valor taquilla

$3.000 general

Casa-teb

Calle 19 # 6-77 barrio san Ignacio

fundacionteb@gmail.com 7446774

SALA CONCERTADA

MINISTERIO DE CULTURA


La villa del Blues
Del 24 al 25
de noviembre de 2011
Organizadores:
Tunja
BONO DE APOYO $ 8000
Casa-teb Calle 19 # 6-77 barrio san Ignacio
JUEVES 24 DE NOVIEMBRE
7:00 p.m.
Leo Gonzales y Beto Martínez (Bogotá)
La Naranja Blues (Tunja)
La Blue Band (Bogotá)
Carlos Reyes y la Killer Band (Bogotá)
VIERNES 25 DE NOVIEMBRE
7:00 p.m.
Made in Garage (Duitama)
Cruz&Navajas (Bogotá)
Magolo Blues (Neiva)
CARLOS REYES
LA KILLER BAND
BLUE BAND
LOOP-LIVE
C&N
Made in Garage


La villa del Blues
Tunja
Sogamoso
Del 24 al 25
de noviembre de 2011
Organizadores

ANDE POR LOS ANDES COLOMBIA

RED DE FESTIVALES INTERNACIONALES DE TEATRO CALLEJERO



PROGRAMACIÓN

JUEVES 17

CASA-TEB

Cll 19 No 6-77 San Ignacio
Lanzamiento 11ª parada de teatro callejero

TEATROPO TEATRO
(Ibagué - Colombia)
Tres cuentos para dos actores y un público - 7 pm

XI PARADA DE TEATRO CALLEJERO

RE-CREANDO LAS RAMBALINAS URBANAS

TUNJA
NOVIEMBRE 17 AL 20 DE 2013

VIERNES 18

PLAZA DE BOLÍVAR

TEATRO ENTRETELONES
(Ecuador)
Alquimia - 2 pm

CORPORACIÓN CULTURAL JAYEECHI
(Guajira Colombia)
Sumaiwa - 3 pm

MUCHIK TEATRO
(Perú)
Te Mimo un cuento - 4 pm

CASA-TEB

TEATRO POPULAR DE TUNJA
(Tunja - Colombia)
Cuestión de Hábitos - 7 pm

CHARLAS Y ACTIVIDADES ACADEMICAS

CASA-TEB

TALLER DE CAPACITACIÓN EN MAQUILLAJE TEATRAL PARA CARACTERIZACIÓN

Maestro invitado
Henry Sánchez García

18, 19 y 20 de Noviembre

8 am - 12 m

SÁBADO 19

CASA-TEB

VENDIMIA TEATRO
(Bogotá - Colombia)
Informe para una academia
7 pm

Encuentro grupos amenIza La Era Real

TEATRO Y GENERO, TEATRO Y MUJER

Encuentro de Monólogos



12 DE OCTUBRE LA MUJER SOLA
Pandora Teatro - Bogotá

13 DE OCTUBRE ATA... PIEL
Laura Lorena Sierra - Bogotá

14 DE OCTUBRE SANTA CECILIA
María Fernanda Gómez- Bogotá

15 DE OCTUBRE YO MARIELA, GRITO
Adriana Elisa Correa - Thian -Bogotá

VALOR ENTRADA 3.000 - BONO POR LAS 4 FUNCIONES $ 10.000

TODAS LAS FUNCIONES SON EN LA
SEDE DE LA CASA TEB ALAS 7:00 p.m.
CALLE 19 NO. 6-77 BARRIO SAN IGNACIO
TELEFAX: 7446774-3103237142-3212786341
fundacionteb@gmail.com







Libertad y Orden
MINISTERIO DE CULTURA
República de Colombia

Salas Concertadas

08 OCTUBRE
DITIRAMBO TEATRO
NI MIERDA PAL
PERRO
(BGTA.)





17 SEPTIEMBRE
LA GRUTA - TUNJA

A DONDE VAS EDILBERTO
COY?





20 AGOSTO 2011
Teatro Popular de Tunja
-BOLIVAR WHAT IF"





13 AGOSTO DE 2011

4° AÑO - ASAB FJC

"NECROPOLIS"

No. 040

FECHA: 13/AGOSTO/2011

OBRA: NECROPOLIS.

VALOR: 3.000

GRUPO: ASAB 4° AÑO

Casa teb

Calle 19 No. 6-77

Barrio San Ignacio Tunja

fundacionteb@gmail.com

SALA CONCERTADA

MINISTERIO DE CULTURA

No. 040

FECHA: 13/AGOSTO/2011

OBRA: NECROPOLIS.

VALOR: 3.000

GRUPO: ASAB 4° AÑO



No. 042

FECHA: 13/AGOSTO/2011

OBRA: NECROPOLIS.

VALOR: 3.000

GRUPO: ASAB 4° AÑO

Casa teb

Calle 19 No. 6-77

Barrio San Ignacio Tunja

fundacionteb@gmail.com

SALA CONCERTADA

MINISTERIO DE CULTURA

No. 042

FECHA: 13-AGOSTO-2011

OBRA: NECROPOLIS.

VALOR: 3.000

GRUPO: ASAB 4° AÑO



30 Julio 2011
Ivan Arturo Torres - Rayuela
"Las palabras andantes"





24 SEPTIEMBRE
EL JARDIN
POLIMIA TEATRO
(BGTA)





SIETE DÍAS BOYACÁ

Lunes 24 de Octubre de 2011 - Año 17 - Número 1771 - ISSN 0123-6076 - Afiliados a Andiarios - $1.000

TEATRO

Hoy, 'Musiclown' para niños

Hasta el viernes los niños podrán disfrutar de las presentaciones que trae la Casa TEB.

Alexandra Quintero Bueno
alequi@eltiempo.com

Desde hoy comienza la cuarta temporada de teatro para niños en la Casa TEB de Tunja.

Serán 15 funciones del espectáculo musiclown que incluyen: divertimento circense, telas aéreas, acrobacia, música, clown, monociclos y demás, a cargo de Mr. Javi producciones de la ciudad de Bogotá.

"Esta actividad intenta generar espacios alternativos, lúdicos, recreativos y artísticos para los infantes escolarizados de nuestra ciudad en la segunda fecha del año que se dedica al mes del niño y la recreación en nuestro país", Jhon Daza director de la Casa TEB de Tunja.

La obra 'Musiclown' además de trabajar con arquetipos universales como el tropezón incluye, además de estos, más arquetipos psicológicos y juega con las emociones del público desde el ridículo propio, proponiendo también situaciones cotidianas, con las que el público se identifica.

3 MIL PESOS ES EL BONO DE APOYO POR NIÑO PARA DISFRUTAR DE LA PRESENTACIÓN DE 'MUSICLOWN'.

"Los miembros de 'Musiclown' provocan una sensación de regresión en el espectador, al restituir esas primeras reacciones infantiles que a medida que uno va creciendo y transformándose en adulto, tratan de ser reprimidas, encerradas en algún lugar del inconsciente", añadió Jhon Daza.

Los niños asistirán con su institución educativa y tendrán que pagar un bono de apoyo de 3.000 pesos.

ARCHIVO



De lunes a viernes en la Casa-teb, Calle 19 N 6-77 en el arrió San Ignacio de Tunja se realizaran 15 funciones en horarios de 9:00 am, 11:00 am y 2:00 pm. Todas las instituciones educativas están invitadas.



La presentación de 'Musiclow' la hará Mr. Javi producciones.

Más sobre los Clowns

El arte del clown existe desde hace miles de años. Un clown enano actuaba ya como bufón en la corte del faraón Dadkeri-Assi durante la quinta Dinastía Egipcia sobre el año 2500 a.c. Los bufones de la corte han actuado en china desde 1818 a.c. a lo largo de la historia, la mayoría de las culturas han tenido clowns, pues ellos tenían un valioso rol social y religioso en la vida de la tribu.



Esta actividad quiere generar espacios alternativos, lúdicos, recreativos

SIE7E DIAS BOYACÁ
Viernes 14 de Octubre de 2011 - Año 17 - Número 1769 - ISSN 0123-6016 - Ahiazones Acidumas $1.000



HOY
7:00 P.M.

Presentación de la obra 'Santa Cecilia' en la Casa- TEB de Tunja. Entrada $ 3mil.

SIE7E DIAS BOYACÁ
Jueves 13 de Octubre de 2011 - Año 17 - Número 1763 - ISSN 0123-6016 - Ahiazones Acidumas $1.000



HOY
7:00 P.M.

Presentación del Monólogo 'Piel' de Laura Sierra en La Casa- TEB. Entrada $ 3 mil.

SIE7E DIAS BOYACÁ

Sábado 1 de Octubre de 2011 - Año 37 - Número 1734 - ISSN 0124-6136 - Afiliados a Andiarios - $1.000

MARTES
9:00 A.M.

Presentación de obras de teatro en la Casa Teb de Tunja. Entrada gratis para estudiantes.

SIE7E DIAS BOYACÁ

Martes 11 de Octubre de 2011 - Año 37 - Número 1734 - ISSN 0124-6136 - Afiliados a Andiarios - $1.000



HOY
7:00 P.M.

Presentación de la obra 'La mujer sola de pandora' en la Casa - TEB de Tunja.

SIETE DÍAS BOYACÁ

Jueves 6 de Octubre de 2011 - Año 17 - Número 1757 - ISSN 0123 6026 - Afiliados a Andiarios - $1.000

TEATRO

De titular, a obra de teatro

La comedia y el drama serán puestos sobre las tablas de la Casa - TEB el sábado.

Adriana Villamil Rodríguez
adrvil@eltiempo.com

La tragicomedia se apoderará de Tunja este fin de semana con la obra: 'Maté a mi madre a cacerolazos y envenené a mi bebé...por la cochina plata'.



Esta obra llena de drama es dirigida por Rodrigo Rodríguez.

La Fundación Cultural Teatro Experimental de Boyacá (Casa - teb) será el escenario que recibirá al grupo 'Ditirambo teatro' de Bogotá, el sábado a las 7:00 p.m., que presentará esta historia de manera pícara, soñadora y divertida.

El público se enfrentará y participará del juego de una angustiada actriz, quien fue reconocida y admirada, pero que de la noche a la mañana se queda sin trabajo y su fama se acaba, puesto que los directores no la vuelven a buscar por su edad.

La actriz, al perder su trabajo, tendrá que enfrentarse a la realidad y comenzará a buscar empleo, pero por su edad lograr un buen puesto no será nada fácil.

Lo más curioso de la obra es su título: 'Maté a mi madre a cacerolazos y envenené a mi bebé...por la cochina plata'.



ARCHIVO PARTICU

La actriz bogotana Nancy Medina será la encargada de robar la atención del público.

A partir de este nombre la actriz logrará conseguir trabajo al menos por una noche en un café - bar que presenta obras de teatro.

La necesitada mujer se arriesgará a presentar una obra de teatro esa noche en el café y, sin pensarlo dos veces, le pone al espectáculo el mismo nombre que había leído en un diario sensacionalista.

La actriz tendrá que tratar de convencer al público con un show que ni ella misma sabrá cómo hacerlo, después de haber tomado del periódico un titular tan amarillista y que en la marcha tendrá que empezar a crear una historia, todo por hambre y necesidad.

3 MIL PESOS CUESTA LA ENTRADA PARA DISFRUTAR DE ESTA OBRA TRAGICÓMICA EN LA CASA - TEB.

¿Logrará esta actriz convencer al los asistentes o hará el ridículo?

Si quiere saber cómo terminará esta historia puede ir este sábado a la Casa- teb. La entrada tiene un costo de 3 mil pesos.

Se recomienda que las personas que deseen ver esta obra sean mayores de edad, pues algunas escenas son fuertes.

SIETE DIAS BOYACÁ

Miércoles 14 de Septiembre de 2011 - Año 17 - Número 7736 - ISSN 0123-6015 - Afiliados a Andiarios - $1.000

SÁBADO
7:00 P.M.

Presentación de la obra '¿A dónde vas, Edilberto Coy?' en la Casa- Teb de Tunja. Entrada $ 3 mil.

SIETE DIAS BOYACÁ

Martes 16 de Agosto de 2011 - Año 17 - Número 7719 - ISSN 0123-6016 - Afiliados a Andiarios - $1.000



SABADO
7:00 P.M.

Presentación de la obra 'Bolivar what if' en la Casa-Teb de Tunja. Valor boleta: $3 mil.

SIETE DÍAS BOYACÁ

Martes 9 de Agosto de 2011 - Año 17 - Número 1705 - ISSN 0123-6616 - Afiliados a Andiarios - $1.000

SÁBADO
7:00 P.M.

Presentación de la obra 'Necropolis' en la Casa Teatro Experimental de Boyacá.

SIETE DÍAS BOYACÁ

Martes 9 de Agosto de 2011 - Año 17 - Número 1705 - ISSN 0123-6616 - Afiliados a Andiarios - $1.000

BOYACÁ SIETE DÍAS
Martes 9 de Agosto de 2011

Tiempo libre 17

SÁBADO
7:00 P.M.

Presentación de la obra 'Necropolis' en la Casa Teatro Experimental de Boyacá.

SIETE DIAS BOYACÁ

Viernes 29 de Julio de 2011 - Año 17 - Número 1696 - ISSN 0123-6016 - Afiliados a Andiarios - $1.000



MAÑANA
7:00 P.M.

Presentación de la obra 'Las palabras andantes' en la carpa TEB de Tunja.

SIETE DIAS BOYACÁ
Jueves 24 de Noviembre de 2011 - Año 17 - Número 1796 - ISSN 0123-6016 - Afiliado Andiarios - $1.000

Se inicia el Festival de Blues

Tunja y Sogamoso recibirán a seis bandas de blues y jazz que llegan a contagiar de estos géneros musicales a los boyacenses. PÁG. 16

FESTIVAL

La parada del Blues

Los apasionados del blues podrán tener una muestra del género en Tunja y Sogamoso.

Adriana Villamil Rodríguez
adrvil@eltiempo.com

Bandas de blues y de jazz provenientes de Neiva, Bogotá, Duitama y Tunja participarán en el primer Festival de Blues de Boyacá.

Este evento se llevará a cabo en las ciudades de Tunja y Sogamoso y usted podrá acceder a las presentaciones a través de un bono de apoyo de 8 mil pesos.

"Con este espacio queremos que los boyacenses empiecen a escuchar el blues y el jazz como a los otros géneros musicales, pues el blues es el padre del rock" dijo Milton Alvarado, coordinador del festival.



'La Naranja Blues' es un producto cien por ciento bluisero y urbano. Esta agrupación tunjana viene trabajando desde hace seis años.



'La Blue Band' llega desde Bogotá para mostrar las mezclas del jazz, el funk y los sonidos del blues instrumental.



La banda 'Cruz & Navajas' de Bogotá retoma los sonidos del rock, el blues argentino y rescatan el rock latinoamericano.



'Magolo Blues', explora los sonidos ancestrales y son la cuota del rock en el Huila.



La cuota musical de Duitama es ' Made in Garaje' . Ellos son muestra de la juventud que impulsa el género.

La banda 'Carlos Reyes y la Killer Band' demostrarán porque son los mayores representantes del género.

Programación

Las bandas se presentarán hoy a las 7:00 p.m. en la Casa- teb del barrio San Ignacio de Tunja y mañana en la Carpa Teatro la Mueca de Sogamoso.

Bandas de Blues:
Leo González y Beto Martínez (Bogotá).
La Naranja Blues (Tunja)
La Blue Band (Bogotá)
Carlos Reyes y la killer Band (Bogotá)
Made in Garage (Duitama)
Cruz & Navajas (Bogotá)
Magolo Blues (Neiva)

2012


temporada Tunja en escena
Casa-teb
Calle 19 # 6-77 barrio San Ignacio
Jueves 16 de Agosto
Teatro popular de Tunja
obra
la cueva de Salamanca
dirección
Carlos Sánchez
Hora
7:00 p.m.
Viernes 17 de Agosto
Compañía de investigación teatral pléyade
obra
espacio vacío
dirección
Arledy Moreno
Hora
7:00 p.m.
Sábado 18 de Agosto
Teatro experimental de Boyacá
obra
Memento
dirección
Jhon William Daza
Hora
7:00 p.m.
Miércoles 22 de Agosto
Asociación artística y cultural la Gruta
obra
A donde vas Edilberto Coy
dirección
Jorge Orlando Camargo
Hora
7:00 p.m.
Jueves 23 de Agosto
Compañía Teatral Origen
obra
El monte calvo
dirección
Daniel Alvares
Hora
7:00 p.m.
Viernes 24 de Agosto
Dimas teatro
obra
El precio de la esperanza
dirección
Henry Bohorquez
Hora
7:00 p.m.
Entrada general
$ 3.000
fcteb
República de Colombia
Ministerio de Cultura
Salas Concertadas
Ministerio de Cultura

13 AÑOS SONA 13

Teatro Experimental de Boyacá
y otras acciones desde la escena

entrada libre a todas las actividades

entrada libre a todas las actividades



Jueves 22 de noviembre

Fundihom y fundación San Alejandro (Tunja)

Obra Encuentros
Dirección Otto Pulido
Hora 3:00 p.m. Casa-teb

Taller pautas de trato con la Discapacidad
Dirige William Martínez
Hora 4:00 p.m. Casa-teb



Viernes 23 de noviembre

Corporación ZOSCUA (Tunja)
lanzamiento periódico tierra del Maíz
Hora 6:00 p.m Casa-teb.

Concierto Dúo Lien y Rey (Cuba)
Hora 7:00 p.m. Casa-teb



Sábado 24 de noviembre

Teatro experimental de Boyacá (Tunja)
Obra: MEMENTO
Dirección: Jhon William Daza
Hora 4:00 p.m. Plaza de la Villa-Sogamoso

5a peregrinación masacre de la sarna

Invita: corporación Zoscua y corporación Cultural Rayuela



Lunes 26 de noviembre

Semillero de formación # 2 FCTEB (Tunja)
Obra Carnaval intervención en calle
Dirección: francisco Orlando Rojas
Hora 4:00 p.m. plaza de Bolívar



Martes 27 de noviembre

Corporación Changua teatro (Bogotá)
Espectáculo: Obra de interés social
Dirección: Marcela Mora Lemus
Hora 7:00 p.m. Casa-teb



Miércoles 28 de noviembre

Semillero de formación # 1 FCTEB (Tunja)
Obra: Escape infantil
Dirección: Diana Marcela Vargas
Hora 3:00 p.m. Casa-teb

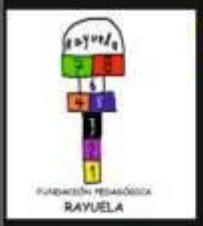

Miércoles 28 de noviembre

Grupo cuerpo - fundación pedagógica Rayuela
Obra: Ejercicio escénico
Dirección: Edith Blandon Vanegas
Hora 7:00 p.m. Casa-teb



Viernes 30 de noviembre

Semillero de formación # 3 FCTEB (Tunja)
Obra: mujé mbosa
Dirección: Yeisson Ivan Moreno
Hora 7:00 p.m. Casa-teb

República de Colombia
Ministerio de Cultura
Bolsa Concertada
Ministerio de Cultura

Casa-teb

Calle 19 # 6-77 barrio San Ignacio

Casa-teb

calle 19 # 6-77 barrio San Ignacio (centro)

programación

Sábado 22 de septiembre

Ditirambo teatro (Bogotá)



obra
Gas en los poros
dirección
Rodrigo Rodriguez
Hora
7:00 p.m.

Sábado 27 de octubre

V.B. ingenio teatral y teatro estudio Alcaravan (Bogotá)

Obra: Ana, el Mago y el Aprendiz
dirección Fanny Baena **Hora** 7:00 p.m.





Entrada general $ 3.000

República de Colombia

Ministerio de Cultura

Programa Nacional de Salas Concertadas
Ministerio de Cultura
República de Colombia

Casa-teb

calle 19 # 6-77 barrio San Ignacio (centro)

programación

Sábado 7 de Julio

Gota de Mercurio arte escénico (Bogotá)



obra
el secreto de Antoine
dirección
Luis Vicente Estupiñan
Hora
7:00 p.m.

Sábado 14 de Julio

Narración oral, Nelson López (Tunja)



obra
el calabazo
lleno de historias
narrador
Nelson lópez
Hora
7:00 p.m.



Entrada general $ 3.000

fcteb

República de Colombia
Ministerio de Cultura

Programa Nacional de Salas Concertadas
Ministerio de Cultura
República de Colombia

2do Encuentro DE MONÓLOGOS

Tunja 26 al 29 Septiembre de 2012

Teatro y Género - Teatro y Mujer

ENTRADA GENERAL $ 3.000





MIÉRCOLES 26 DE SEPTIEMBRE 7:00 PM
Grupo: Colectivo el Centro-Bogotá
Monologo: La Voz Humana
Actuación: Diana Milena Vivas Pérez

JUEVES 27 DE SEPTIEMBRE 7:00 PM
Grupo: Colectivo el Centro-Bogotá
Monologo: Sangre para Amasar el Barro
Actuación: Cielo Ospina

VIERNES 28 DE SEPTIEMBRE 7:00 PM
Grupo: Teatro Tierra de Fuego- Tunja
Monologo: Niña Chica
Dirige: Yudy García

SÁBADO 29 DE SEPTIEMBRE 7:00 PM | ENTERAMENTE SOLA
Grupo: Teatro Experimental de Boyacá -Tunja
Interprete: Andrea Paola Mateus
Dirige: Ariedy Moreno

Ministerio de Cultura
República de Colombia

Prosperidad para todos

Casa-Teb Cll 19 No. 6-77 Barrio San Ignacio | Telefax. 7446774 | E-mail. fundacionteb@gmail.com

Agenda

Del 27 31 de marzo.

SÁBADO
7:00 P.M.

Presentación de la obra 'Memento' en la Casa Teb. Bono de apoyo 3 mil pesos.

SIETE DÍAS BOYACÁ

Lunes 13 de Agosto de 2012 - Año 18 - Número 2008 - ISSN 0123-6016 - Afiliados a Andiarios - $1.000

TEATRO

Regresa la temporada de teatro a la Casa - Teb

La Fundación Cultural Teatro Experimental de Boyacá presenta las mejores obras.

Este jueves vuelve la temporada de teatro a la Casa - Teb de Tunja en el barrio San Ignacio.

Durante seis días, actores locales demostrarán su talento sobre las tablas en la Casa de Teatro Experimental de Boyacá. "Este espacio es un punto de encuentro en el que los grupos de Tunja mostrarán sus experiencias creativas", dijo Jhon William Daza, director de la Casa - Teb.

El jueves el Teatro Popular de Tunja le dará vida a la obra *La Cueva de Salamanca*, que dirige Carlos Sánchez desde la 7:00 de la noche.

Igualmente el viernes Arledy Moreno llegará con la compañía de investigación teatral Pléyade para presentar la obra *Espacio vacío*.

La programación de esta semana terminará el sábado con la participación del Teatro Experimental de Boyacá y la obra *Memento*.



Imágenes de 'Espacio vacío', obra de la compañía teatral Pléyade.

ARCHIVO PARTICULAR



Más de 30 actores se presentarán en la temporada de teatro en Tunja.

6

OBRAS SE PRESENTARÁN EN LA CASA - TEB DEL BARRIO SAN IGNACIO DE TUNJA DEL 16 AL 24 DE AGOSTO.

"En esta historia usamos como disculpa poética la muerte de un carnavalero, para hablar de las masacres del país y utilizamos un bloque de ladrillo como único elemento escenográfico para rendir un homenaje a la memoria, la dignidad y vida de los desaparecidos", explicó Jhon William Daza, director de esta obra.

La temporada de teatro continuará el miércoles 22 de agosto con *A dónde vas Edilberto Coy*. El jueves el turno será para la compañía teatral Origen que llegará con *El Monte Calvo*, guión del dramaturgo Jairo Aníbal Niño.

El viernes culminará este ciclo con *El precio de la esperanza*, historia que será interpretada por los actores de Dimas Teatro.

Todas las funciones serán a las 7:00 p.m. La entrada cuesta 3.000 pesos.

La Casa - Teb está ubicada en la calle 19 N° 6 - 77 del barrio San Ignacio de Tunja. El lugar tiene capacidad para 300 personas.

Ciclo de Teatro en Tunja

Este jueves se inicia la temporada de teatro en la Casa - Teb de Tunja. Seis obras están en la programación.

PÁG. 14



SIETE DIAS BOYACÁ

Sábado 15 de Septiembre de 2012- Año 18- Número 2037- ISSN 0123-6016 - Afiliados a Andiarios -

$1.200 y recibe diezmio

TEATRO

De las aulas de clase a las tablas

Alumnos de tres departamentos del país llegan a Tunja para mostrar sus primeras obras.

Adriana Villamil Rodríguez
adrvil@eltiempo.com

A partir del lunes los boyacenses podrán disfrutar del Tercer Encuentro de Nuevas Semillas en Escena en la Casa Teatro Experimental de Tunja.

Durante la semana se presentaran 13 funciones de teatro de escuelas, instituciones educativas y procesos independientes de formación, en horarios de 9:00 a.m., y 3:00 p.m.

En esta jornada de teatro participará niños y jóvenes de Cundinamarca, Bolívar y Boyacá.

El lunes se presentarán las obras: Niños vs Adultos y Mujé mbosa; el martes De la cárcel al santuario, Carnaval y El precio de la esperanza; el miércoles, Una vez en Chocontá y Alicia; el jueves, Bus de la gratitud, Al final de la cuerda y Bodas de Sangre; el viernes, Solo por amor y Match de improvisación.

Además se realizarán tres conversatorios sobre las experiencias de semilleros a nivel nacional con el maestro en artes escénicas, Germán Betancourt. La entrada es gratis y el público objetivo son estudiantes.



Estudiantes de primaria y secundaria participarán del encuentro.



Las funciones iniciarán desde las 8:00 a.m. Entrada libre.





Trece obras de teatro se presentarán a partir del lunes en la Casa - Teb de Tunja.

Véanos también en: www.hsbnoticias.com

EL DIARIO DE TODOS

EXTRA BOYACÁ

$1.000

DOMINGO 23 DE SEPTIEMBRE DE 2012 AÑO 3 Nº 953 ●24 PAGINAS ISSN:2145-0153

TEATRO EN LA CAPITAL

ENCUENTRO DE MONÓLOGOS



Durante cuatro días serán presentadas las obras.

Redacción EXTRA

La próxima semana, del 26 al 29 de septiembre el Teatro Experimental de Boyacá, TEB, realizará el segundo 'Encuentro de monólogos, teatro y género, teatro y mujer', evento en el cual participarán artistas nacionales con presentaciones en cuatro días a partir de las 7: 00 p.m. en Tunja.

Según el director del TEB, Jhon William Daza, este evento intenta acercarse a la fémina mirada del mundo y su contexto desde la puesta en escena, dirección, actuación y discurso de género.

"Serán cuatro monólogos en cuatro días de presentación", agregó Daza.

La voz humana

El encuentro de monólogos será abierto con la obra 'La voz humana' del grupo Colectivo Centro, de Bogotá, con la actuación de Diana Milena Vivas Pérez el 26 de septiembre.

De igual forma el 29 será cerrado el evento con la obra 'Enteramente sola' del TEB.

SIETE DIAS BOYACÁ

Lunes 24 de Septiembre de 2012 - Año 18 - Número 2044 - ISSN 0123-6016 - Afiliados a Andiarios - $1.000

Agenda

Del 24 al 27 de septiembre.

TEATRO

Mujeres se toman la palabra

Cuatro grupos de teatro actuarán en el segundo encuentro de monólogos.

Adriana Villamil Rodríguez
adrvil @eltiempo.com



Boyacenses se preparan para recibir cuatro Grupos de teatro de Bogotá y Tunja que tendrán como fin divertir a los asistentes con una serie de monólogos que serán representados por el género femenino. Las mujeres pondrán sobre las tablas historias que han permanecido ocultas.

A partir del miércoles los boyacenses podrán ser testigos del Segundo Encuentro de Monólogos en la Casa Teatro Experimental de Boyacá en el barrio San Ignacio de Tunja.

El grupo 'Colectivo - Centro' de Bogotá abrirá esta jornada de monólogos con la obra 'La voz humana' que será interpretada por Diana Milena Vivas Pérez, el miércoles, a partir de las 7:00 p.m. en la Casa TEB.

El jueves, el turno será para Cielo Ospina, actriz que mostrará al público su discurso titulado 'Sangre para amasar el barro', también a las 7:00 de la noche.

El viernes, el grupo de teatro 'Tierra de Fuego' de Tunja presentará por primera vez en la Casa TEB 'Niña chica', bajo la dirección de Yudy García.

El sábado, la temporada de monólogos terminará con 'Enteramente sola', una historia en que muchos se verán reflejados y que será interpretado por Andrea Paola Mateus del Teatro Experimental de Boyacá bajo la dirección de Arledy Moreno.

Todas las intervenciones serán a las 7:00 de la noche y la entrada tendrá un costo simbólico de 3 mil pesos.

Los monólogos serán representados por mujeres que a través de sus narraciones, mostrarán diversas facetas de su vida, al igual que el lado oscuro que tienen los seres humanos y que en su soledad dejan salir sin que nadie se dé cuenta.

Las presentaciones estarán cargadas de un alto nivel dramático que robará la atención de los espectadores que acudirán esta semana al teatro con ganas de conocer nuevas historias.



El amor, la fidelidad y el orgullo serán algunos de los temas que las mujeres tratarán en el segundo encuentro de monólogos en Tunja

"EL MONÓLOGO ES UNA DISCULPA PARA SACAR LO QUE NOS ATORMENTA".
JHON WILLIAM DAZA,
director de Casa TEB.

3 MIL PESOS CUESTA LA ENTRADA PARA ASISTIR AL ENCUENTRO DE MONÓLOGOS EN TUNJA.

Monólogos de mujeres en Tunja

Cuatro grupos de Bogotá y Tunja divertirán a cientos de espectadores con una serie de monólogos (actuación) en la casa TEB entre el miércoles y el sábado.

PÁG. 13



2013


VIII FESTIVAL DE LAS ARTES
Por la paz de Colombia
Tunja Boyacá Colombia 11 al 15 de junio 2013
PROGRAMA
VIII FESTIVAL DE LAS ARTES


Temporada de teatro para niños en la Casa-Teb
www.excelsio.net/2013/04/temporada-de-teatro-para-ninos-en-la.html
Enero 22, 2014 | Director: Nelson J. Alarcón R. | EXCELSIO Primer Periódico Virtual de Boyacá, desde 2005
Excelsio.co
Login con Facebook
Buscar
Inicio Noticias Opinión Entretenimiento Excelsio Del Lector Contáctenos De Boyacá Blogs Tienda
los mejores desde$79.900
www.yokelorecreacion.com
lo tenemos todo reclame su obsequio 6508746 - 3005696292 llama ya
Home » agenda » teatro » Temporada de teatro para niños en la Casa-Teb
Temporada de teatro para niños en la Casa-Teb
La temporada de teatro para niños de la Casa Teatro Experimental de Boyacá se extenderá del 22 al 26 de abril.
En esta ocasión se presentara una obra de teatro y titeres llamada "las guerras del hambre". Un montaje hecho con actores, máscaras y muñecos y de contenido ambiental. Un espectáculo dirigido por el maestro Henry Navarro del teatro de titeres de Kukara makara de Bucaramanga y en coproducción con el Teatro Experimental de Boyacá
Se tienen programadas 15 presentaciones y se llevaran a cabo en la Casa-Teb en horarios de 9:00 am, 11:00 am y 3:00 pm del 22 al 26 de abril.
Noticias relacionadas
Lo más Excelsio de la semana, 12 al 18 de enero de 2014
Estas fueron las 10 noticias más leidas en Excelsio durante la semana que termina.Más información »
0 Comentarios | Más información »

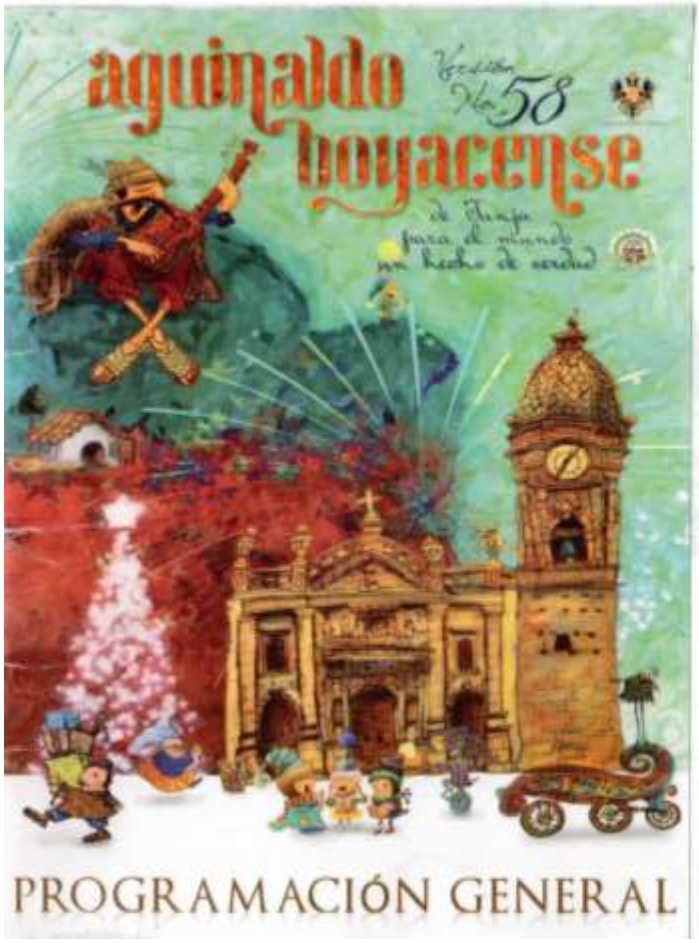

PROGRAMACIÓN GENERAL

MARTES 17
VIVE LA NAVIDAD EN FAMILIA

2:00 p.m. OBRA DE TEATRO "NI EN EL CIELO HAY DESCANSO"

Grupo: Yurupary Teatro.
Dirige: Diana Vargas.
Lugar: Casa TEB Calle 19 N° 6-77 Barrio San Ignacio.

JUEVES 19
PINTUFEST - DÍA DE LA JUVENTUD
Y EL EJÉRCITO NACIONAL

2:00 p.m. OBRA DE TEATRO "FEO"

Grupo: Boronboy Teatro.
Dirige: Francisco Rojas.
Lugar: Casa TEB - Cll 19 N° 6-77 Barrio San Ignacio.

2 DE AGOSTO DE 2013

HUELLITAS TE INFORMA

Índice

1. Lugar de interés
2. Principales hechos históricos de Colombia
3. La influencia de la TV en los niños.
4. La importancia de comer frutas y verduras
5. Crianza de los hijos
6. Día de la mujer

"Y el niño crecía en sabiduría y en estatura, y en gracia para con Dios y los hombres." Lucas 2:52



LOS NIÑOS APRENDEN USANDO RAZONAMIENTOS CIENTÍFICOS

Los niños pequeños aprenden poniendo a prueba hipótesis, analizando estadísticas, haciendo inferencias causales, observando lo que ocurre y llevando a cabo experimentos.

Por: María José Jiménez

PROYECTO DE AULA DEL NIVEL DE JARDÍN





Agradecimientos a los participantes del 1 Concurso Interporras Padres de Familia y Exalumnos



LUGAR DE INTERÉS: Casa TEB

Ubicada a escasas 2 cuadras de la plaza de Bolívar en Tunja capital del departamento de Boyacá Colombia. Calle 19 # 6-77 barrio san Ignacio. Es la sede administrativa y el espacio creativo del Teatro Experimental de Boyacá.

La casa-teb se inauguró el 28 de noviembre de 2007 como un espacio integral que propicia la innovación, la diversidad, la cualificación y la apropiación de la producción artística. Desde sus diferentes estrategias promueve la circulación, la formación, la creación y la divulgación de las manifestaciones artísticas y culturales. Se constituye en la ciudad de Tunja como el único espacio cultural que programa actividades pedagógicas, de formación artística y cultural de carácter permanente.

Los niños de Huellitas Mágicas deben ir a la casa del TEB (Teatro Experimental de Boyacá) pues pueden aprender muchas cosas como por ejemplo montar en zancos, danzas y teatro para niños. Yo he visto muchas obras de teatro en la carpa. Los niños pueden jugar cuando no están montando en zancos, y pueden correr y gritar cuando la ganta no está actuando o algo así.

Yo tengo una amiga que se llama Nanita y otra que se llama Sarita y nos encontramos en la carpa del TEB.
Mi mamá trabaja en el teatro haciendo danzas, baila La Pulla Loca, La Pata, El Chelis, La Pesca y los Matachos y también el Palonegro. Yo he viajado con las personas del teatro muchas veces, algunas veces y algunos días no, a muchos sitios.

Niños de Huellitas Mágicas vayamos a la casa del TEB porque tenemos que ir por que si no, no la van a conocer.

Conócelos en http://www.fundacionteb.org/

Escrito por Ellyn Sofía Moreno

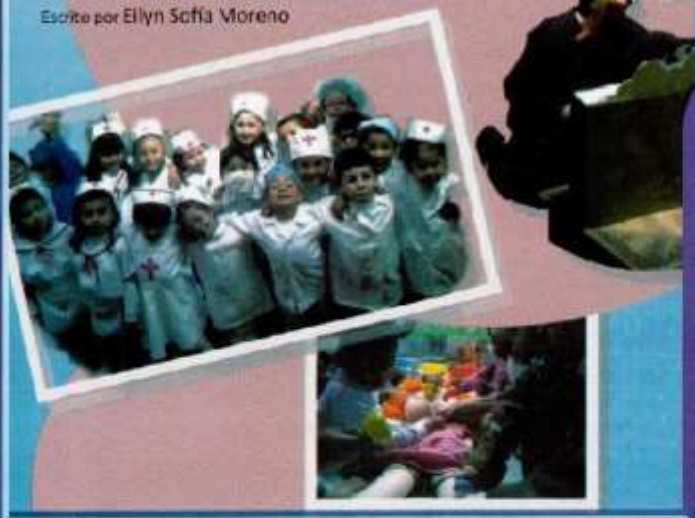

PRINCIPALES HECHOS HISTÓRICOS EN COLOMBIA

Por: Samuel Madero

Colombia es un país que en su historia ha sido marcado por diferentes hechos de tipo político, social, religioso y económico. El primero que se puede destacar es el Grito de Independencia el 20 de Julio de 1810, donde se inició el proceso liberación de España. Otro hecho fue La Batalla de Boyacá el 7 de agosto de 1819, donde se logro la independencia del gobierno español. También es muy importante la promulgación de la Constitución Política de Colombia, el 4 de julio de 1991, la cual busca fortalecer la unidad de la Nación y asegurar para todos nosotros la vida, la convivencia, el trabajo, la justicia, la igualdad, el conocimiento, la libertad y la paz, dentro de un marco jurídico, democrático y participativo. Un hecho actual que se está desarrollando, es el proceso de paz, del cual todos estamos esperando un resultado positivo.

Visítanos en www.huelitasmagicas.com

Síguenos en facebook.com/HuellitasMagicas

Twitter.com/jardinhuellitas


14 al 24
de agosto
5° Temporada de Teatro
Tunja en Escena
Todas las funciones en la Casa-TEB
calle 19# 6-77 Barrio San Ignacio
Entrada Libre
Organizan
Asociación Artística y Cultural
La Gruta
Apoyan
Gobernación de Boyacá
Orgullo de América
Gobernación de Boyacá
Orgullo de América
Secretaría de Cultura y Turismo
Informes:
lagruta@colombia.com

5° Temporada de Teatro Tunja en Escena

PROGRAMACIÓN

MIÉRCOLES 14 DE AGOSTO
Hora: 10:00 am
Grupo: Titeres El Carriel
Obra: El que nada sabe cómo que no vé.
Director: Julio Quecan

MIÉRCOLES 14 DE AGOSTO
Hora: 7:00 pm
Grupo: Fundatron
Obra: La Tetralogia
Director: Fernando Mesa

JUEVES 15 DE AGOSTO
Hora: 7:00 pm
Grupo: Nelson Humberto López
Obra: El Rompebuches.
Director: Carlos Sandoval Ovando

VIERNES 16 DE AGOSTO
Hora: 7:00 pm
Grupo: Grupo de Teatro Dimas
Obra: Los Diplomas.
Director: Henry Bohorquez

SÁBADO 17 DE AGOSTO
HORA: 9:00 am
FORO: "Insumos para la construcción de políticas para las artes escénicas en la ciudad de Tunja"
PARTICIPANTES, EN LA MESA: Dr. John Alexander Pérez secretario de cultura y turismo de Tunja y directores de los grupos de teatro.
INVITADOS COMO AUDITORIO: Actores de grupos participantes y público en general.

SÁBADO 17 DE AGOSTO
Hora: 7:00 pm
Grupo: Teatro Experimental de Boyacá "TEB"
Obra: Memento
Director: Jhon William Daza

MIÉRCOLES 21 DE AGOSTO
Hora: 10:00 Am
Grupo: Compañia Teatral [illegible]
Obra: El Coleccionista
Director: Ricardo Andrés Matta

MIÉRCOLES 21 DE AGOSTO
Hora: 7:00 pm
Grupo: Grupo de Teatro Tablosky
Obra: Locombia.
Director: Henry Bohorquez



14 al 24 de agosto

JUEVES 22 DE AGOSTO
Hora: 7:00 pm
Grupo: Compañía de Investigación Teatral Pléyade
Obra: Desconcierto en la almohada.
Director: Julian Riaño

VIERNES 23 DE AGOSTO
Hora: 7:00 pm
Grupo: Fundación Cultural Teatro Popular de Tunja
Obra: La Cueva de Salamanca
Director: Carlos E. Sanchez

SÁBADO 24 DE AGOSTO
Hora: 6:00 pm
Grupo: La Gruta
Obra: Huellas de una Sombra.
Director: Jorge Camargo

SÁBADO 24 DE AGOSTO
7:00 pm
Celebración Cierre de la Quinta Temporada Tunja en Escena
Invitados: Artistas Participantes
Presentación Grupo Musical



Todas las funciones en la Casa-TEB
calle 19# 6-77 Barrio San Ignacio
Entrada Libre

14 al 24 de agosto

5° Temporada de Teatro Tunja en Escena

Todas las funciones en la Casa-TEB
calle 19# 6-77 Barrio San Ignacio
Entrada Libre




Eventos Culturales
www.fmcboy.org/eventos_culturales_08_agosto.html
Aplazado indefinidamente el 41º Festival Internacional de la Cultura de Boyacá
Más información:
www.festivaldecultura.com.co
Calendario cultural del Banco de la República/Tunja
Agosto de 2013. Ver más información >
Quinta temporada de teatro "Tunja en Escena" Agosto 14 al 24 de 2013
Funciones: Casa -TEB calle 19 No. 6-77, Barrio San Ignacio
Entrada libre. Informes: laguna@colombia.com
Tercer Congreso Internacional de Arquitectura y Urbanismo. Agosto 21 al 23 de 2013. Organiza: Facultad de Arquitectura, Universidad Santo Tomás, Seccional Tunja. Ver más información >
Segundo Congreso Nacional de Psicopedagogía: educación y diversidad Agosto 21 y 22 de 2013. Organiza: Facultad de Ciencias de la Educación. Escuela de Psicopedagogía. Lugar: Paraninfo Uptc. Ver más información >
Segundo Encuentro Internacional de Matemáticas, Estadística y Educación Matemática. Del 14 al 16 de agosto de 2013. Organiza: Uptc. Facultad de Ciencias. Escuela de Matemáticas. Escuela de Licenciatura en Matemáticas. Escuela de Licenciatura en Matemáticas y Estadística Facultad Seccional Gutiérrez. Ver más información >
Maratón de cine: Muerte y Vida.
Una cuidadosa selección de 19 filmes, 10 películas con tema sobre la Muerte y 9 sobre la Vida. Agosto 05 al 16 de 2013. Hora: 4 y 6 de la tarde. Lugar: Sala de proyecciones de la Uptc. Entrada gratuita. Ver más información >
Exposición "Intimidades". Artista: Lorena Trespalacios. Agosto 05 al 10 de 2013. Lugar: Casa Cultural Gustavo Rojas Pinilla. Ver más información >
Identidad y Cultura en los 474 años de Fundación Hispánica de la Ciudad de Tunja. Agosto 06 de 2013. La Alcaldía de Tunja, a través de la Secretaría de Cultura y Turismo, ha diseñado una programación especial para promover la identidad y la cultura entre la comunidad, con actividades para toda la familia... Ver más información >
Carrera Atlética Ciudad de Tunja.Agosto 04 de 2013
Cerinza
Apoya la Cultura
Sinic
Temporada Cre...jpg
Mostrar todas las descargas...


allevents.in/events/7a-temporada-de-teatro-infantil-creciendo-con-la-casa-teb/526418157399715
allevents.in SELECT CITY
SIGN IN / SIGN UP
7a TEMPORADA DE TEATRO INFANTIL "CRECIENDO CON LA CASA-TEB"
TIME
VENUE
CREATED BY
Advertisement
SEGUIMOS CRECIENDO CON LA CASA- TEB
Celebraremos el día de los niños y las niñas
del martes 23 al viernes 26 de Abril
funciones de 9:00am, 11:00am y 3:00pm
obra ecológica: LA IGUANA Y EL HAMBRE
grupo de teatro de títeres Kukara makara de Bucaramanga
en coproducción con el Teatro Experimental de Boyacá
valor entrada: $3.000
Mayores informes: 7446774 - 3212786341
www.fundacionteb.org
PARTICIPANTS
Attendees not available right now!
Advertisement
MAP

XIII PARADA DE TEATRO CALLEJERO

Teatro experimental de Boyacá 15 años
re-creando espacios vitales para el arte y la cultura

Presentaciones de teatro calle y espacios no convencionales/ Presentaciones de teatro sala/ performance, acciones e intervenciones del espacio abierto/ actos académicos/ taller nacional de capacitación/ lanzamiento del libro de los 15 años del teb y dos más del maestro Crispulo Torres.

Miércoles 16 de Octubre

9:00 a.m. **Lugar:** Vereda Barón Gallego / **Obra:** Soy Sensacional / **Grupo:** Circo Solito / Director: Sebastian Alejo Liambo (Argentina)

7:00 p.m. Lanzamiento parada de teatro callejero / **Lugar:** Casa-teb (Calle 19 # 6-77) / **Obra:** Dos-concierto para titeres y marionetas / **Grupo:** Compañía Payasitares **Director:** Sergio Hanskovits Alvarez(Chile)

Jueves 17 de Octubre

9:00 a.m. **Lugar:** vereda la Hoya / Obra: teo / Grupo: Borombombey teatro (semillero de formación da La vereda) / Director: Francisco Rojas (Tunja/Col)

10:00 a.m. **Lugar:** vereda la Hoya / **Obra:** Titeres a contramano **Grupo:** Compañía Payasitares / **Director:** Sergio Hanskovits Alvarez(Chile)

4:00 p.m. **Lugar:** casa-teb (Calle 19 # 6-77) / **Obra:** el sembrador **Grupo:** la barca teatro (Ebrea) / **Director:** Ury Rodriguez Urgelles (Cuba)

Viernes 18 de Octubre

9:00 a.m. - 12:30 m. **Lugar:** Casa-teb (Calle 19 # 6-77) / Taller de actuación para espacios no convencionales dictado por el maestro Crispulo Torres de teatro el Tecal de Bogotá / Taller con entrada gratuita / Se entregara certificado de asistencia

9:00 a.m. **Lugar:** vereda Florencia / **Obra:** Domicilio el Rey de la Rumba /Grupo: Tecal / **Director** Crispulo torres (Bogotá/Col)

2:00 p.m. **Lugar:** Plaza de Bolivar / **Obra:** riase sin compromiso / **Grupo:** Juglares del sol / **Director:** Christian Maturana Corrales (Chile)

3:00 p.m. **Lugar:** Plaza de Bolivar / **Obra:** corriente / **Grupo:** Luz de luna Director: Jhon Ángel Valero (Bogotá/Col)

4:00 p.m. **Lugar:** Plaza de Bolivar / **Obra:** Soy Sensacional / **Grupo:** Circo Solito/ **Director:** Sebastián Alejo Liambo (Argentina)

7:00 p.m. **Lugar:** Casa- teb / (Calle 19 # 6-77) / **Obra:** desconcierto en la almohada / Grupo: compañía de investigación teatral pildyade Director: Arledy Moreno (Tunja /Colombia)

Sábado 19 de Octubre

9:00 a.m. - 12:30 m. **Lugar:** Casa-teb (Calle 19 # 6-77) / Taller de actuación para espacios no convencionales dictado por el maestro Crispulo Torres de teatro el Tecal de Bogotá / Taller con entrada gratuita / Se entregara certificado de asistencia

8:00 a.m. **Lugar:** Multiparque Sol de Oriente / **Obra:** puntos apartados / **Grupo:** Tercer Acto/ **Director:** Daniel Castro (Bogotá /Col)

2:00 p.m. **Lugar:** Plaza de Bolivar / **Obra:** Domicilio el Rey de la Rumba / **Grupo:** Tecal / **Director:** Crispulo Torres (Bogotá /Col)

3:00 p.m. **Lugar:** Lugar: Plaza de Bolivar / **Obra:** El sol negro / **Grupo:** ¡Ay macondo ¡ / **Director:** Dario Moreu (Barranquilla /Col)

4:00 p.m. **Lugar:** Plaza de Bolivar / **Obra:** corriente / **Grupo:** Luz de luna / **Director:** Jhon Ángel Valero. (Bogotá /Col)

5:00 p.m. **Lugar:** Plaza de Bolivar / **Obra:** puntos apartados / **Grupo:** Tercer Acto / **Director:** Daniel castro (Bogotá /Col)

7:00 p.m. **Lugar:** Casa-teb (Calle 19 # 6-77) / **Obra:** La ventana de Dulcinea / **Grupo:** Prometeo teatro / **Director:** Julián Correa (Cali/Colombia)

Domingo 20 de Octubre

9:00 a.m. - 12:30 m. **Lugar:** Casa-teb (Calle 19 # 6-77) / Taller de actuación para espacios no convencionales dictado por el maestro Crispulo Torres de teatro el Tecal de Bogotá / Taller con entrada gratuita / Se entregara certificado de asistencia

11:00 a.m. **Lugar:** Barrio El Carmen/ **Obra:** Riase sin compromiso / **Grupo:** Juglares del sol / **Director:** Christian Maturana Corrales (Chile)

11:00 a.m. **Lugar:** Barrio la Estancia del Roble / **Obra:** Los tres cerditos / **Grupo:** El trébol teatro (semillero de formación del barrio) / **Director:** Yeisson Iván Moreno (Tunja /Col)

12:00 m. **Lugar:** Barrio la Estancia del Roble / **Obra:** El sol negro / **Grupo:** ¡Ay macondo ¡ / **Director:** Dario Moreu (Barranquilla /Col)

Lunes 21 de Octubre

8:00 a.m. **Lugar:** Lugar: Plaza de Bolivar (carrera 10 entre calles 18 y 19) / **Apertura Acción:** Retrospectiva Acciones la perra blanca / **Por:** Héctor Monsalve, Edgar Barrera y Carlos Carreño(Tunja/ Col)

10:00 a.m.a 3:00 p.m. **Lugar:** Plaza de Bolivar / **Acción:** Acontecimiento refrigerado / **Por** José Misael Páez Tibatá (Tunja/Col)

Martes 22 de Octubre

10:00 a.m.a 3:00 p.m. **Lugar:** Plaza de Bolivar / **Acción:** Acontecimiento refrigerado / **Por** José Misael Páez Tibatá (Tunja/Col)

Miércoles 23 de Octubre

10:00 a.m.a 3:00 p.m. **Lugar:** Plaza de Bolivar **Acción:** Acontecimiento refrigerado / **Por** José Misael Páez Tibatá (Tunja/Col)

11:00 a.m. **Lugar:** Plaza de Bolivar / **Acción:** Aquí no pasa nada / **Por:** Teatro experimental de Boyacá, Zoacua, fundación pedagógica Rayuela y funcación cultural Rayuela (Tunja/ Col)

4:00 p.m. **Lugar:** Plaza de Bolivar / **Acción:** Karaoke por la Libertad / **Por:** Yeffer Bejarano y Carlos Bonilla (Tunja/Col)

7:00 p.m. **Lugar:** Casa-teb (Calle 19 # 6-77) / **Obra:** La cueva de Salamanca / **Grupo:** Teatro popular de Tunja / **Director:** Carlos Sánchez (Tunja/ Col)

Jueves 24 de Octubre

8:00 a.m.a 8:00 p.m. **Lugar:** Muro Av. 6. entre la calle 60 y 63 / Acción: Intervención urbana /**Por:** Galería La Mutante (Bucaramanga/Colombia)

9:00 a.m.a 1:00 p.m. **Lugar:** Plaza de Bolivar / **Acción:** No valemos nada / **Por:** Fernando Pertuz (Bogotá/ Col)

7:00 p.m. **Lugar:** Auditorio Eduardo Caballero Calderón / **Lanzamiento de los libros:** Canción Breve para una ciudad frágil y otras obras- del maestro Crispulo Torres Tecal 30 años y el entrenamiento del actor para espacios públicos- del maestro Crispulo Torres Tres obras para re-crear ritos de espacios del teatro experimental de Boyacá

Viernes 25 de Octubre

8:00 a.m. **Lugar:** Bosque de la República / **Acción:** unión de los pueblos de Boyacá Expedición bosque de la república fase 1 / **Por:** Oscar Ayala y Santiago Gonzales. (Tunja/ Col)

3:00 p.m. **Lugar:** Sala francisco Cristancho / **Lanzamiento publicación espacio abierto:** Invitados Colectivo la perra Blanca, Santiago Gonzales y Oscar Ayala, Yeffer Bejarano y Carlos Bonilla, José Misael Páez Tibatá, Zoacua, fundación pedagógica Rayuela, Fernando Pertuz, Elver Chaparro y Galería La Mutante.



SEGUIMOS CRECIENDO CON
LA CASA-TEB Y CELEBRAREMOS

"El Dia de los Niños y las Niñas"

7ª Temporada de Teatro Infantil en la Casa-Teb

PRESENTAREMOS
LA OBRA ECOLÓGICA DE TEATRO Y TÍTERES

LA IGUANA Y EL HAMBRE

DEL GRUPO DE TITERES
KUKARA MAKARA de Bucaramanga
EN COPRODUCCIÓN CON EL
Teatro Experimental de Boyacá

NO TE LA PIERDAS
DEL 22 AL 26 DE ABRIL
FUNCIONES
9:00 am / 11:00 am / 3:00 pm



MAYORES INFORMES: www.fundacionteb.org | 7 446774 - 3212786341 | Casa-teb: calle 19 # 6-77 Barrio San Ignacio - Tunja - Colombia

@fundacionteb Teatro Experimental de Boyacá

Casa-teb

calle 19 # 6-77 barrio San Ignacio (centro)

Temporada día Internacional del Teatro

Temporada día Internacional del Teatro

Memento

Lunes 25 a Sábado 30 marzo 2013

Teatro experimental de Boyacá



dirección

Jhon William Daza

Hora

7:00 p.m.

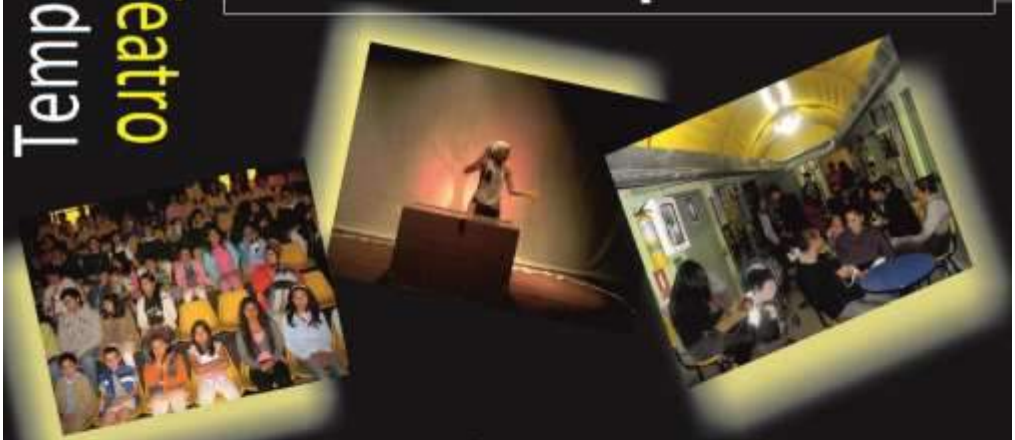

Entrada general

$ 3.000

fcteb

República de Colombia

Ministerio de Cultura

Programa Nacional de Salas Concertadas

Ministerio de Cultura

República de Colombia

Casa-teb

calle 19 # 6-77 barrio San Ignacio (centro)

Estreno Estreno

TEATRO TABLOSKY

Viernes 19 de Julio 7:00

Tablosky teatro (Tunja)

Obra: Locombia

Dirección: Henry Bohorques

Entrada general

$ 3.000



fcteb

República de Colombia

Ministerio de Cultura

Programa Nacional de Salas Concertadas

Ministerio de Cultura

República de Colombia

Casa-teb

calle 19 # 6-77 barrio San Ignacio (centro)

Jueves 30 y Viernes 31 de Mayo 7:00 pm

Estreno Estreno

Compañía de investigación teatral Pléyade (Tunja)

obra: desconcierto en la almohada

dirección: Julián Riaño



"un brindis a la naturaleza prodiga del artista"



Entrada general $ 3.000

fcteb

República de Colombia

Ministerio de Cultura

Salas Concertadas

Ministerio de Cultura

República de Colombia

Prosperidad para todos

Gobernación de Boyacá
Orgullo de América

CONVOCAN
Niños y Niñas

A participar en los semilleros de formación en artes escénicas 2013

Totalmente gratis



Barrio la estancia el Roble

Dirigido a:niñas y niños de 10 a 14 años de edad
Horarios: sábados de 9:00 am a 1:00m
lugar de clases: Salón Comunal Barrio la Estancia el Roble
Inicio de clases: Sábado 6 de Abril
Contacto en el barrio: Siervo Tulio Gaona tel:3134625222
Contacto tallerista FCTEB: Yeison Ivan Moreno: 3102288221

Vereda la Hoya I.E. rural del sur

Dirigido a:niñas y niños de 8 a 12 años de edad
Horarios: Martes de 12: 30m a 4:30m
lugar de clases: I.E Rural del Sur sede francisco de paula Santander
Inicio de clases: Martes 2 de Abril
Contacto en la vereda: Eloísa Castellanos tel:3125231224
Contacto tallerista FCTEB: Francisco Rojas: 3138972808

Barrio San Ignacio/casa-teb

Dirigido a:niñas y niños de 8 a 12 años de edad
Horarios: miércoles de 2:00 pm a 5:30pm
lugar de clases: Casa-teb calle 19 # 6-77 barrio san Ignacio
Inicio de clases: Miércoles 3 de Abril
Contacto tallerista FCTEB: Diana Vargas: 3105697019

fundacionteb@gmail.com telefax 7446774/ www.fundacionteb.org
Teatro Experimental de Boyacá / Casa-teb calle 19 # 6-77 barrio San Ignacio Tunja

teatro sala: interpretación, mascaras, vestuario, escenotecnia /teatro calle: zancos, carnaval y extensiones el cuerpo/teatro aéreo: (telas, trapecio, lira, etc.)

Casa-teb

calle 19 # 6-77 barrio San Ignacio (centro)

programación

Martes 27 de noviembre

Corporación Changua Teatro

Espectáculo: Obra de Interés Social

Dirección: Marcela Mora Lemus



Hora 7:00pm Casa-Teb

Entrada general $3.000



fcteb

República de Colombia

Ministerio de Cultura

Programa Nacional de Salas Concertadas

Ministerio de Cultura

República de Colombia

4 Encuentro de nuevas semillas en escena

Encuentro de nuevas semillas en escena

4 Encuentro de nuevas semillas en escena

Encuentro de nuevas semillas en escena

Martes 12 de Noviembre

Yurupary teatro

semillero de formación barrio san Ignacio



obra
Ni en el cielo hay descanso

dirección
Diana Marcela Vargas

Hora
3:00 p.m.

Miércoles 13 de Noviembre

Boronboy teatro

semillero de formación vereda la Hoya



obra
feo

dirección
Francisco Orlando Rojas

Hora
2:00 p.m.

Jueves 14 de Noviembre

el trébol teatro

semillero de formación Barrio la estancia del Roble



obra
los tres cerditos

dirección
Yeison Ivan Moreno

Hora
3:00 p.m.

Entrada gratuita

www.fundacionteb.org

Casa-teb

Calle 19 # 6-77 barrio San Ignacio

PROSPERIDAD PARA TODOS

Gobernación de Boyacá
Orgullo de América
SECRETARIA DE CULTURA Y TURISMO

fcteb

2014


IX Festival de las Artes
Homenaje a Gabo
CALARCÁ
5 AL 10 DE AGOSTO DE 2014
TUNJA, BOYACÁ, COLOMBIA
Entrada libre y gratuita a todos los eventos.
CONVOCA Y ORGANIZA:
Boyacá
PROSPERIDAD PARA TODOS
EP 14
10:00 a.m. TALLER DE CARICATURA
Maestro Beto Martínez (Caricaturista del Espectador)
Casa de la Cultura Popular
Carrera 13 N° 22-41
2:00 p.m. CONVERSATORIO
Gabo y el hombre de la calle
Coordina: Carlos Buitrago
Auditorio María Eugenia Rojas
Museo Casa Cultural Gustavo Rojas Pinilla
Calle 17 N° 10-75
2:00 p.m. CINE FORO
Muestra internacional de cine en Tunja
Ciclo Miradas desde adentro
Coordina: Juan Guillermo Ramírez
"LA CANCIÓN DE LAS NOVIAS"
Director: Karin Albou Tunez. 2008.
Drama. 100'
Sala de música Francisco Cristancho
Palacio de Servicios Culturales
Carrera 10 N° 19-17
3:00 p.m. TEATRO DE MUÑECO
El bicho de la luz
Grupo Tercer Acto
Director: Daniel Castro
Casa TEB
Calle 19 N° 6-77
4:00 p.m. MÚSICA
La filarmónica rinde homenaje a "Gabo y el Caribe"
Director: Luis Eduardo Vargas
Auditorio José Mayser
Carrera 10 N° 21-76
5:30 p.m. TERTULIA - ARTE JOVEN
Creación – investigación en artes plásticas y visuales
Antonio Caro, Artista conceptual - Santiago González - Plataforma 14 Estudio de Arte.
Escuela Taller de Boyacá
Claustro de Santa Clara la Real
Carrera 7 N° 19-78
6:00 p.m. POESÍA
Camila Cherry Noriega, Yilama Castaño,
Arturo Neira Gómez y Luis Humberto Mojico Salazar
Auditorio Eduardo Caballero Calderón
Palacio de Servicios Culturales
Carrera 10 N° 19-17
7:00 p.m. TEATRO
Grupo de Teatro TABLOSKY
"Locombia"


Museos
Lugares Intervenidos
Templos Museo
Norte
Artes de Boyacá
Escuela de Boyacá (TFB)
de la Cultura Popular de Tunja
Popular de Tunja


NOCHE DE LOS MUSEOS
MAYO 29 2014
Tunja

La secretaria de Cultura y Turismo de Boyacá
y el teatro experimental de Boyacá

invitan a artistas escénicos boyacenses
a participar en el seminario

Contextos del teatro en Colombia
Apropiaciones para la escena boyacense



el teatro de grupo - el teatro popular , mestizo y analógico - la Dharmaturgia- el training en el teatro

Tunja 18 al 21 de junio

casa-teb 3103237142 www.fundacionteb.org fundacionteb@gmail.com

CONDICIONES DE PARTICIPACIÓN

- El taller es totalmente gratuito
- Cupo máximo de 20 personas
- Horarios de trabajo: de 9:am a 6:00 pm
- Lugar: casa-teb calle 19 # 6-77 Tunja
- Disponibilidad para participar los 4 días de seminario

FORMA DE INSCRIPCIÓN Y PARTICIPACIÓN

los interesados deben enviar al correo electrónico fundacionteb@gmail.com asunto: seminario teatro

- Nombres completos del participante
- numero de documento de identificación
- ciudad de Boyacá de donde proviene
- correo electrónico
- teléfono de contacto

Gobernación de Boyacá Orgullo de América Secretaría de Cultura y Turismo

Programa Nacional de Salas Concertadas Ministerio de Cultura República de Colombia

Icteb

VI Temporada de Teatro
Tunja En Escena



PROGRAMACION

MIÉRCOLES 13 DE AGOSTO

10:00 a.m. GRUPO: CARLOS SANDOVAL Y WILLIAM MARTÍNEZ
OBRA: NARRACIÓN ORAL
LUGAR: GIMNASIO CAMPESTRE DEL NORTE

7:00 p.m. Apertura de la temporada
Presentación especial del grupo "FREE TANGO TUNJA TALLER"
LUGAR: CASA TEB
Calle 19 N° 6-77
GRUPO: NELSON LÓPEZ
OBRA: EL ROMPEBUCHES
DIRECTOR: CARLOS SANDOVAL
LUGAR: CASA TEB
Calle 19 N° 6-77

JUEVES 14 DE AGOSTO

10:00 a.m. GRUPO: CARLOS SANDOVAL Y WILLIAM MARTÍNEZ
OBRA: NARRACIÓN ORAL
LUGAR: INEM Carlos Arturo Torres

7:00 p.m. GRUPO: PLEYADE
OBRA: JODKER O COMODÍN
DIRECTOR: ARLEDY HERNÁN MORENO
LUGAR: CASA TEB Calle 19 # 6-77

VIERNES 15 DE AGOSTO

10:00 a.m. GRUPO: CARLOS SANDOVAL Y WILLIAM MARTÍNEZ
OBRA: NARRACIÓN ORAL
LUGAR: INSTITUCIÓN GUSTAVO ROJAS PINILLA

7:00 p.m. GRUPO: GRUPO DE TEATRO TABLOSKY
OBRA: LOCOMBIA.
DIRECTOR: HENRY BOHORQUEZ
LUGAR: CASA TEB
Calle 19 N° 6-77

SÁBADO 16 DE AGOSTO

9:00 a.m. FORO: "Presentación de la carpeta de estímulos del municipio de Tunja, en la línea de teatro"
INVITADOS: secretario de cultura de cultura y turismo de Tunja, directores y Actores de grupos participantes y público en general.
LUGAR: CASA TEB Calle 19 # 6-77

7:00 p.m. GRUPO: TIERRA Y FUEGO
OBRA: EL JUICIO DE LA MADRE NATURALEZA (OSCAR GARCÍA)
DIRECTOR: OSCAR GARCÍA
LUGAR: CASA TEB Calle 19 # 6-77

MARTES 19 DE AGOSTO

7:00 p.m. GRUPO: PLEYADE
OBRA: DONDE EL VIENTO HACE BUÑUELOS (ARISTIDES VARGAS)
DIRECTOR: ARLEDY HERNÁN MORENO
LUGAR: CASA TEB
Calle 19 N° 6-77

MIÉRCOLES 20 DE AGOSTO

10:00 a.m. GRUPO: TITERES EL CARRIEL
OBRA: JUAN SIN MIEDO
(Adaptación obra Juan Grillo de Javier Villafone)
DIRECTOR: JULIO QUECAN
LUGAR: CASA TEB
Calle 19 N° 6-77

7:00 p.m. GRUPO: LA GRUTA
OBRA: RETRATO DE UN SANTO (cuento "Anadeto Morones" de Juan Rulfo) adaptación Julián Riaño
DIRECTOR: JORGE CAMARGO
LUGAR: CASA TEB
Calle 19 N° 6-77

JUEVES 21 DE AGOSTO

10:00 a.m. GRUPO: TEATRO EXPERIMENTAL DE BOYACÁ
OBRA: PALABRAS ENCARTADAS (creación colectiva)
DIRECTOR: JHON WILLIAM DAZA
LUGAR: CASA TEB
Calle 19 N° 6-77

7:00 p.m. GRUPO: DIMAS
OBRA: CHICAGO DE FRED EBB Y BOB FOFFE
DIRECTOR: HENRY BOHORQUEZ
LUGAR: CASA TEB
Calle 19 N° 6-77

VIERNES 22 DE AGOSTO

10:00 a.m. GRUPO: ANDRÁGORA
OBRA: EL JARDÍN DE LA DISCORDIA
DIRECTOR: CAROLINA ESTUPIÑAN Y WILKIN ROJAS
LUGAR: CASA TEB
Calle 19 N° 6-77



VIERNES 22 DE AGOSTO

7:00 p.m. GRUPO: FUNDATRÓN
OBRA: LA TETRALOGÍA
DIRECTOR: FERNANDO MESA
LUGAR: CASA TEB
Calle 19 N° 6-77

SÁBADO 23 DE AGOSTO

9:00 a.m. TALLER DE ORTOFONÍA
Transformación de la voz natural para la actuación
TALLERISTA: JAIME BARBINI
PARTICIPANTES ACTORES DE LOS GRUPOS
LUGAR: CASA TEB
Calle 19 N° 6-77

7:00 p.m. GRUPO: LA GRUTA
OBRA: RETRATO DE UN SANTO (cuento "Anadeto Morones" de Juan Rulfo) adaptación Julián Riaño
DIRECTOR: JORGE CAMARGO
LUGAR: CASA TEB
Calle 19 N° 6-77

CELEBRACIÓN CIERRE DE LA SEXTA TEMPORADA TUNJA EN ESCENA
INVITADOS: Artistas participantes
PRESENTACIÓN GRUPO MUSICAL



FUNCIONES
10:00 a.m. y 7:00 p.m.
EN LA CASA TEB
Calle 19 N° 6-77
Barrio San Ignacio
Tunja - Boyacá - Colombia

APOYAN

Boyacá

VI Temporada de Teatro
Tunja En Escena



AGOSTO 13 AL 23 DE 2014
ENTRADA LIBRE



ORGANIZA

Asociación Artística y Cultural La Gruta

informes:
lagruta1995@gmail.com
poetizzador@yahoo.com

programación permanente Casa-teb

Calle 19 # 6-77 Barrio San Ignacio www.fundacionteb.org fundacionteb@gmail.com

Sábado 15 de Marzo

Nelson Humberto Lopez



Tunja

obra

El Rompebuches

Hora

7:00 p.m.

Sábado 22 de Marzo

Compañía de investigación teatral pléyade



Tunja

obra

Donde el viento hace buñuelos

Dirección

Arledy Hernán Moreno

Dramaturgia

Arístides vargas

Hora

7:00 p.m.

Jueves 27 de Marzo

cine foro-foro y cine



película

Holy motors (Francia)

Dirección

Leos Carax

Hora 7:00 p.m.

Organiza: Mauricio Hurtado

Sábado 29 de Marzo

teatro experimental de Boyacá





Tunja

obra

Memento

Dirección

Jhon William Daza

Hora

7:00 p.m.

programación permanente Casa-teb

Calle 19 # 6-77 Barrio San Ignacio www.fundacionteb.org fundacionteb@gmail.com

Entrada gratuita

día internacional del teatro 27 de marzo

27 de marzo día internacional del teatro

República de Colombia

Ministerio de Cultura

Salas Concertadas

Ministerio de Cultura

República de Colombia

programación permanente Casa-teb

Calle 19 # 6-77 Barrio San Ignacio www.fundacionteb.org fundacionteb@gmail.com

Casa-teb

Calle 19 # 6-77 Barrio San Ignacio

Presenta

Sábado 18 de Octubre

Teatro La Mueca de Sogamoso



Obra

Pluff el fantasmita

Dirección

Omar Vargas

Hora

3:00pm y 7:00pm

Entrada gratuita

programación permanente Casa-teb

Calle 19 # 6-77 Barrio San Ignacio www.fundacionteb.org fundacionteb@gmail.com

MinCultura Ministerio de Cultura

PROSPERIDAD PARA TODOS

Sala Concertada con el Ministerio de Cultura


XIV PARADA DE TEATRO CALLEJERO
"RE-CREANDO ESCENARIOS DE VIDA"
TUNJA octubre 9 al 17 de 2014
Boyacá
MinCultura
PROSPERIDAD PARA TODOS

XIV PARADA DE TEATRO CALLEJERO

"RECREANDO ESCENARIOS DE VIDA"





PROGRAMACIÓN

Jueves 9 de Octubre

7:00 pm. **Lugar:** casa-teb calle 19 # 6-77 / **Grupo:** Teatrova (Bogotá) / **Obra:** El dorado Colonizado / **Dirección:** Carlos Parada Lanzamiento XIV parada de teatro Callejero
Copa de vino y concierto de Gaitas y tamborras en ofrecimiento de Nemcatacoa Colombian Folk Music bajo la dirección de Aníbal Tobos

Viernes 10 al lunes 13 de octubre

9:00 am a 1:00 pm **TALLER DE DANZA CONTEMPORANEA "ESPACIO TOTAL"** Maestro invitado: Xavier Delgado Vallejo colectivo z de Ecuador , **Lugar:** casa-teb calle 19 # 6-77 barrio San Ignacio.

Viernes 10 de Octubre

2:00 p.m. **Lugar:** plaza de Bolivar / **Grupo:** los Wilson Brothers (Argentina)Obra: "Témoreia" / **Dirección:** los Wilson Brothers.

3:00 pm **Lugar:** plaza de Bolivar / **Grupo:** la pepa del mamoncillo (Bogotá) /**Obra:** la CBS chiriga banda show (Bogotá) / **Dirección:** Héctor Lobo Guerrero

4:00 pm **Lugar:** plaza de Bolivar / **Grupo:** Nemcatacoa (Bogotá) / **Obra:** sociedad de reinventores del paisaje /Dirección: Nicolás Cifuentes.

7:00 pm **Lugar:** casa-teb calle 19 # 6-77 / **Grupo:** Nuestra gente (Medellín) /**Obra:** In-Cce-Cierto /Dirección Jorge Iván Blandón.

Sábado 11 de Octubre

2:00 pm **Lugar:** plaza de Bolivar / **Grupo:** la pepa del mamoncillo (Bogotá) / **Obra:** la CBS chiriga banda show (Bogotá) / **Dirección:** Héctor Lobo Guerrero

3:00 pm **Lugar:** plaza de Bolivar / **Grupo:** corporación Dc –arte (Bogotá) / **Obra:** los bandoleros / Dirección: Enrique Espitia León

4:00 pm **Lugar:** plaza de Bolivar / **Grupo:** los Wilson Brothers (Argentina) / **Obra:** "Témoreia" / Dirección: los Wilson Brothers

7:00 pm **Lugar:** casa-teb calle 19 # 6-77 / **Grupo:** Nuestra gente (Medellín) / **Obra:** la gata y el ratón / Dirección: Jorge Iván Blandón

Domingo 12 de Octubre

10:00 am **Lugar:** barrio el Carmen / **Grupo:** Nemcatacoa / **Obra:** sociedad de reinventores del paisaje / **Dirección:** Nicolás Cifuentes.

11:00 am **Lugar:** barrio la estancia del roble / **Grupo:** tea tropical (Bogotá) / **Obra:** la Gazapera del amor / **Dirección:** Gerardo Torres

2:00 pm **Lugar:** plaza de Bolivar / **Grupo:** corporación Dc –arte (Bogotá)/ **Obra:** los bandoleros/ **Dirección:** Enrique Espitia León.

3:00 pm **Lugar:** plaza de Bolivar / **Grupo:** teatro experimental de Boyacá / **Obra:** relatos danzados de nuestra tierra "danzas tradicionales en zancos / **Dirección:** Jhon William Daza.

4:00 pm **Lugar:** plaza de Bolivar / **Grupo:** tea tropical (Bogotá) / **Obra:** la Gazapera del amor / **Dirección:** Gerardo Torres

7:00 pm **Lugar:** casa-teb calle 19 # 6-77 / Grupo: colectivo Z (Ecuador) / **Obra:** Orquesta de Cámara- concierto en fa menor para músicos que han perdido sus víctimas/ **Dirección:** Xavier Delgado Vallejo.

Lunes 13 de Octubre

9:00 am **Lugar:** Parque pinzón / **Acción:** Instalación del muro de la memoria (Intervención del espacio abierto) / Resultado proceso I taller de creación y memoria / **Participantes:** Zoscua, familiares de víctimas de Boyacá y teatro experimental de Boyacá / **Dirección:** Jaime Luis Daza y Wineton Pomas.

Martes 14 de Octubre

10:00 am **Lugar:** vereda Barón Germania (Institución Educativa Rural Del Sur) / **Grupo:** Boromboy teatro (Semillero de formación FCTEB de la vereda la hoya) / **Obra:** Nico y el Astronauta / **Dirección:** Francisco Orlando Rojas.

11:00 am **Lugar:** vereda Barón Germania (Institución Educativa Rural Del Sur) / Grupo: Colectivo Teatral Luz de Luna (Bogotá) / **Obra:** Sonrisas Rojas / **Dirección:** Jhon Ángel Valero.

Miércoles 15 de Octubre

10:00am. **Lugar:** vereda la hoya (Institución Educativa Rural Del Sur, Sede Francisco De Paula Santander) / **Grupo:** The dreams teatro. (Semillero de formación FCTEB de la vereda chorro blanco) /
Obra: la bruja baba yaga barey / **Dirección:** Yoisson Iván Moreno Tamayo

11:00 am **Lugar:** vereda la hoya (Institución Educativa Rural Del Sur, Sede Francisco De Paula Santander) / **Grupo:** tercer acto (Bogotá) /
Obra: el bicho de la Luz / **Dirección:** Luis Daniel Castro

Jueves 16 de Octubre

10:00 am **Lugar:** vereda chorro blanco (Institución Educativa Rural Del Sur)
Grupo: Teatro la cobra magica (Semillero de formación FCTEB de la vereda Barón Germania) / **Obra:** Lo van a jalar de las patas! / Dirección: Fabio Hernán Pineda.

11:00 am **Lugar:** vereda chorro blanco (Institución Educativa Rural Del Sur) / **Grupo:** teatro de titeres el carmel (Tunja) / **Obra:** Juan sin miedo / **Dirección:** Julio cesar Cuacan

7:00 pm **Lugar:** fachada palacio de servicios culturales Secretaria de Cultura y Turismo de Boyacá (carrera 10 No 19-17) VIDECOANZA / **Obra:** Imagen tiempo-Imagen movimiento / **Dirección:** Mauricio Hurtado. música en vivo: Leonardo López . danza contemporánea: Marian Marleus.

Viernes 17 de Octubre

2:00 pm a 04:00 pm **Lugar:** plaza de Bolivar / Colectivo la marrana / **Acción:** la fiesta de la marranocracia (Intervención del espacio abierto) / Dirección: Santiago Gonzales, William Arciniegas y Oscar Ayala

7:00 pm **Lugar:** casa-teb calle 19 # 6-77 / **Grupo:** teatro experimental de Boyacá / **Obra:** memento / Dirección: Jhon William Daza

Lanzamiento: catalogo memoria, dignidad y tejido social "reflexiones de arte y sociedad" y la socialización de la revista cultura y arte "re significando la dignidad" invita: Secretaria de Cultura y Turismo de Boyacá- oficina de atención a víctimas.



TUNJA octubre 9 al 17 de **2014**

Sala Concertada Con El Ministerio De Cultura

PROSPERIDAD PARA TODOS

Encuentro de monólogos teatro y genero-teatro y mujer

Encuentro de monólogos teatro y genero-teatro y mujer

Sábado 30 de Agosto 7:00 p.m.

María Cecilia Ramírez- Bogotá

Manifiesto

Un gesto político

Basado en los textos de Franka Ramé y Dario Fo



Sábado 6 de septiembre 7:00 p.m.

Sandra Karina Sandoval Bogotá

El trapecio

Dirigido por Jorge Prada

Escrito por Eliecer Cantillo



Sábado 13 de septiembre 7:00 p.m.

María del Rosario Vergara- Bogota

La mujer sola

Dirigido por Enrique Espitia Corporación Dc-arte

Escrito por Dario Fó



Sábado 20 de septiembre 7:00 p.m.

Sandra Yaneth Quintero - Bogotá

Más de mil jueves

Adaptación de la novela los Irregulares de Massimo Carlotto



Casa-teb Calle 19 # 6-77 Tunja

Sala concertada Ministerio de Cultura

www.fundacionteb.org fundacionteb@gmail.com

Entrada gratuita

MinCultura
Ministerio de Cultura

PROSPERIDAD PARA TODOS

Icteb

DÍA NACIONAL DE MEMORIA Y SOLIDARIDAD POR LAS VICTIMAS



9 DE ABRIL 2014 TUNJA

LUNES 7 A VIERNES 11 DE ABRIL

VIDEOINSTALACIÓN: "EL JARDÍN DE LOS SUPLICIOS" LA VIRGEN DEL MILAGRO PRODUCCIONES
HORA8:00AM A 6:00PM / LUGAR: PALACIOS DE SERVICIOS CULTURALES.

MIÉRCOLES 9 DE ABRIL

FORO: "ENCUENTRO PEDAGÓGICO POR LA MEMORIA" CONFERENCIAS Y EXPERIENCIAS PEDAGÓGICAS DEL ARTE HACIA LA MEMORIA HISTÓRICA DE LAS VICTIMAS
HORA: 8:00AM A 6:00PM / LUGAR: AUDITORIO EDUARDO CABALLERO CALDERÓN.

INSTALACIÓN MONUMENTO PARA ESPACIO CERRADO CORPORACIÓN ZOSCUA:
HORA: 8:00AM A 6:00PM / LUGAR: PALACIOS DE SERVICIOS CULTURALES.

MONUMETNTO CORPORACIÓN ZOSCUA "POR LA VERDAD, LA DIGNIDAD Y LA VIDA"
HORA: 8:00AM A 6:00PM. / LUGAR: TUNJA.

PRESENTACIÓN OBRA DE TEATRO: "MEMENTO"
HORA: 6:00PM. / LUGAR: CASA-TEB CALLE 19#6-77 CENTRO.

JUEVES 10 DE ABRIL

CINEFORO : MEMORIA Y VICTIMAS (DOCUMENTALES)
LUGAR: AUDITORIO EDUARDO CABALLERO CALDERON
HORA: 2:00 PM A 8:00 PM

VIERNES 11 DE ABRIL

MONUMETNTO CORPORACIÓN ZOSCUA "POR LA VERDAD, LA DIGNIDAD Y LA VIDA"
HORA: 8:00AM A 6:00PM. / LUGAR: SOGAMOSO.

Gobernación de Boyacá
Orgullo de América
SECRETARÍA DE CULTURA Y TURISMO

Maravillas de Boyacá

feteb

RAYUELA

ZOSCUA

TEATRO
Para Niños Y Niñas

VEN Y CELEBRA CON NOSOTROS EL DÍA DE LOS NIÑOS EN LA
8ª TEMPORADA

En esta ocasión veremos al teatro de Títeres El Carriel en co-producción con el Teatro Experimental de Boyacá y la obra "EL GATO MICHIGATO"

FUNCIONES DE TEATRO Y TÍTERES

31 de marzo al 4 de abril de 2014
Nos vemos a las 9:00am,
a las 11:00am o a las 3:00pm





Casa-Teb calle 19 #6-77 San Ignacio
www.fundacionteb.org
3212786341 o 3144716341
fundacionteb@gmail.com

Salas Concertadas
Ministerio de Cultura
República de Colombia

feteb

www.hsbnoticias.com
EL DIARIO DE TODOS
EXTRA
$1.000
BOYACÁ
SÁBADO 30 DE AGOSTO DE 2014 | AÑO 5 No.1634 | 24 PÁGINAS ISSN 2145-0153

Pago de Familias en Acción

Este fin de semana, las personas afiliadas al programa Familias en Acción, correspondientes a los sectores 3 y 10, podrán acercarse a la carrera 9 #20-17 para reclamar su cuarto pago por giro.

CIERRE CULTURAL DE LA SEMANA

MONÓLOGO TEATRAL



María Cecilia Ramírez, actriz colombiana.

Redacción EXTRA

Hoy sábado, a las 7 p.m., María Cecilia Ramírez llegará de Bogotá, a la capital boyacense para presentar su monólogo 'Manifiesto, un gesto político', obra basada en los textos de Franka Rame y Darío Fo.

'Manifiesto' tiene como protagonista el personaje de una prostituta que aborda temas como el machismo, la violencia contra la mujer y la presión social que pueden llevar a un ser humano a tomar la ley por su propia mano. "Es un relato desgarrador y fuerte que nos hace reflexionar sobre la forma en que somos violentadas las mujeres independientemente de nuestro oficio en la sociedad", señala la artista.

La pieza teatral se presentará en el Teatro Experimental de Boyacá, calle 19 #6-77 barrio san Ignacio, de Tunja.

La actriz

María Cecilia Ramírez, es egresada de la escuela de formación de Actores del teatro Libre de Bogotá en el año 2002 y maestra en artes escénicas de la universidad Distrital Francisco José de Caldas.

Tiene una vasta experiencia en el área teatral, y ha trabajado en agrupaciones como el Teatro El Local, el Proyecto Pirámide, La Silla Turca y el Teatro R101, grupo del cual es actriz de planta bajo la dirección de Ramsés Ramos y Hernando Parra.

www.hsbnoticias.com
EL DIARIO DE TODOS
EXTRA
$1.000
BOYACÁ
VIERNES 12 DE SEPTIEMBRE DE 2014 | AÑO 5 No.1647 | 24 PÁGINAS ISSN 2145-0153
TUNJA - DUITAMA - SOGAMOSO - PAIPA - SOATÁ - GUATEQUE - MIRAFLORES

Otros planes



Teatro en Tunja

Mañana, el Teatro Experimental de Boyacá presentará la obra 'La Mujer Sola'. El evento se llevará a cabo a las 7:00 p.m. en la Casa TEB, ubicada en la calle 19 número 6-77 de Tunja y la entrada es gratuita.

www.hsbnoticias.com
EL DIARIO DE TODOS
EXTRA
BOYACÁ
$1.000
LUNES 22 DE SEPTIEMBRE DE 2014 | AÑO 5 No.1657 | 24 PÁGINAS ISSN 2145-0153
TUNJA - DUITAMA - SOGAMOSO - PAIPA - SOATÁ - GUATEQUE - MIRAFLORES

Semana teatral

ENCUENTRO DE NUEVOS ACTORES

Desde mañana, y hasta el 27 de septiembre, se realizará en la ciudad de Tunja el V Encuentro de nuevas semillas en escena, evento en el que participarán actores de Boyacá y siete municipios de Cundinamarca.

Allí se reunirán 11 escuelas, semilleros y nuevos procesos de formación con un total de 128 niños y jóvenes que se entrenan en artes escénicas, que además presentarán sus montajes en la casa del Teatro Experimental de Boyacá.

Cada proceso, según indicaron voceros de la organización, dura 10 meses y actualmente en Tunja se benefician del proyecto 42 niños y niñas de las veredas La Hoya, Chorro Blanco y Barón Germania, quienes reciben talleres de teatro bajo un proyecto educativo estructurado en el modelo pedagógico de Ramón de Zubiría.

En total se presentarán 11 funciones y el mismo número de conversatorios gratuitos iniciando mañana a las 9 a.m. con la obra 'En la diestra de Dios padre', más una función a las 2 p.m. de la obra 'Entre nos'.

El encuentro teatral tendrá lugar en la Casa Teb, ubicada en la calle19 # 6-77, en Tunja.

$1.000
BOYACÁ
EL DIARIO DE TODOS
EXTRA
DOMINGO 22 DE JUNIO DE 2014 | AÑO 5 No.1565 | 24 PAGINAS ISSN 2145-0153
TUNJA - DUITAMA - SOGAMOSO - PAIPA - SOATÁ - GUATEQUE - MIRAFLORES
www.hsbnoticias.com

EXPERTOS DEL ARTE DRAMÁTICO

FORTALECIENDO EL TEATRO

Redacción EXTRA

John William Daza, director del Teatro Experimental de Boyacá, destacó la participación de los grupos y personas interesadas en el arte dramático en el departamento que durante cuatro días se reunieron en la ciudad de Tunja para tratar temas relacionados con esta actividad cultural.

Beatriz Camargo, Álvaro Rodríguez, Carlos Araque y Rodrigo Rodríguez compartieron con 32 asistentes sus experiencias con el teatro de grupo, el training para teatro y la dramaturgia local y regional.

"Tuvimos cuatro maestros importantísimos en el desarrollo del teatro en Colombia y cumplimos ampliamente las expectativas de difusión de la cultura y entrenamiento desde lo teórico y lo práctico, demostrando que para el arte se requieren procesos bien armados y comprobados", señaló Daza.

32

personas interesadas en la actividad teatral conocieron aspectos teóricos y prácticos de la dramaturgia con los más avezados actores del país.

Al encuentro, según comentó el director, asistieron artistas de Duitama, Sogamoso, Santa Rosa de Viterbo, Jenesano, Panqueba y Tunja, quienes compartirán con sus comunidades y colectivos las líneas temáticas y los resultados de la actividad que culminó el día de ayer.



Con diversos ejercicios los actores tunjanos y boyacenses conocieron detalles del proceso teatral.

EL DIARIO DE TODOS
EXTRA
$1.000
BOYACÁ
MARTES 12 DE AGOSTO DE 2014

Pavimentación de vías

En lo corrido de 2014, la Alcaldía de Tunja ha adjudicado la pavimentación de tres vías en la modalidad de Plan Asociativo con la Comunidad, con una inversión de 400 millones de pesos.

LISTA LA SEXTA TEMPORADA

TEATRO PARA TUNJA

El Teatro La Gruta tiene todo preparado para una de las temporadas teatrales más esperadas en la capital boyacense.



A partir de mañana, y durante diez días, la capital boyacense disfrutará

HELENA SÁNCHEZ
Redacción EXTRA

Jorge Orlando Camargo, en diálogo con EXTRA informó que este miércoles 13 de agosto, se dará inicio a la VI Temporada de Teatro 'Tunja en Escena', la cual finalizará el sábado 23 de agosto con una serie de actividades para todos los gustos.

Las presentaciones

Según comentó Camargo, "entre el 13 y el 15 de agosto, estaremos realizando eventos de narración oral en tres colegios de Tunja: el Rojas Pinilla, la institución educativa Inem y el Gimnasio Campestre del Norte" y agregó que este será de la temporada.

Así mismo, en la carpa del Teatro Experimental de Boyacá-TEB, ubicada en la calle 19 # 6-77, "vamos a desarrollar funciones a las 7 de la noche. Iniciamos con una presentación el día miércoles con el grupo Freetango y luego estará Nelson López con un espectáculo llamado 'El Rompebuches'.

> En un espacio escénico de más de 7 metros de ancho, 6 de profundidad y otros 7 de alto, se presentarán diversas agrupaciones teatrales y musicales.

También se afirmó que estarán entre los invitados, el grupo Pléyade, habrá funciones de teatro para niños e incluso un taller de ortofonía con Jaime Barbini, reconocido actor nacionales del TEB.

Para destacar

Entre los aspectos destacados de esta gran muestra teatral se encuentra la realización de un foro cultural sobre los detalles de la Carpeta de Estímulos para Tunja evento al que está invitado el sector artístico y la ciudadanía en general.

Esta reunión tendrá lugar en el Teatro Experimental de Boyacá, el sábado 16 de agosto, a partir de las de la mañana y se espera una gran participación para debatir en torno a las políticas actuales

www.hsbnoticias.com

EL DIARIO DE TODOS

EXTRA

$1.000

BOYACÁ

SÁBADO 6 DE SEPTIEMBRE DE 2014 | AÑO 5 No.1641 | 24 PÁGINAS ISSN 2145-0153

Brigada Guardaparques

La Secretaría de Desarrollo informó que cinco personas que hacen parte de la nueva Brigada Guardaparques, encargada del mantenimiento y embellecimiento de los parques de Tunja.

SEPTIEMBRE DE MONÓLOGOS

TEATRO DE GÉNERO



'El trapecio', obra que se presentará hoy en la capital boyacense.

Redacción EXTRA

Durante lo que resta del mes de septiembre, el Teatro Experimental de Boyacá realizará su III Encuentro de Monólogos sobre teatro, género y mujer, iniciativa que es apoyada por el programa de las salas de concertación del Ministerio de Cultura.

El sábado anterior comenzó la programación, la cual continuará hoy, y los sábados 13 y 20 de este mes.

Las funciones

Hoy, a las 7 de la noche, Sandra Karina Sandoval presentará 'El trapecio', obra dirigida por Jorge Prada la cual cuenta la historia de una cirquera reconocida, admirada y ovacionada por los asistentes, pero que debe enfrentar un conflicto amoroso. La puesta en escena relaciona el riesgo de estar en el trapecio con el peligro de enamorarse.

De otro lado, el sábado 13 de septiembre, María del Rosario Vergara interpretará 'La mujer sola', y el día 20, Sandra Quintero estará con 'Más de mil jueves', culminando este ciclo artístico para todos los tunjanos.

SIE7EDIAS BOYACÁ

Viernes 12 de Septiembre de 2014 | Año 19 | Número 2621 | ISSN 0123-6445 | Afiliados a Andaraos | $1.000

Agenda

Del 12 al 13 de septiembre.

Mañana

Monólogo 'La mujer sola' interpretado por la actriz María del Rosario Vergara de Bogotá en la Casa TEB de Tunja

A partir de las 7:00 de la noche. Entrada libre.





ACTUALIDAD **Inconformismo.** Habitantes de Garagoa protestan por el alza en más del 130 por ciento del servicio del agua. Alcalde responde. PÁG. 6

DUITAMA **Obras.** Alcaldía halló dos pozos profundos en los sectores Quebradas de Becerras y El Bosque para extraer agua en época de sequía. PÁG. 9

SIETE DIAS BOYACÁ

Viernes 29 de Agosto de 2014. Año 19- Número 2609- ISSN 0123-6016 - Afiliados a Andiarios - $1.000

ARCHIVO PARTICULAR



La actriz María Cecilia Ramírez ha trabajado con grupos de población vulnerable en proyectos de formación actoral durante varios años.

Monólogos sobre mujer

Mañana, a la Casa-Teb en Tunja llegará Manifiesto, 'un gesto político', un monólogo sobre el machismo y la violencia contra la mujer.

María Cecilia Ramírez, actriz egresada de la escuela de formación de Actores del teatro Libre de Bogotá en el año 2002 y maestra en artes escénicas, abrirá la tanda de obras que se tienen preparadas en el marco del Tercer Encuentro de Monólogos de Teatro y Género-Teatro y Mujer que inicia mañana en Tunja.

4 obras se presentarán durante cuatro sábados en el marco del Tercer Encuentro de Monólogos de Teatro y Género-Teatro y Mujer, en Tunja.

Ella será la encargada de darle vida a una prostituta que contará su lucha por hacer valer sus derechos en una sociedad violenta y sexista.

Contará además en escena como enfrenta la presión social, el abuso y el dolor que finalmente la llevará a tomar la ley por su propia mano.

El monólogo se presentará mañana, a las 7:00 de la noche, en la Casa-Teb ubicada en la Ccalle 19 No. 6-77 en el barrio San Ignacio.

SIETE DIAS BOYACÁ

Jueves 28 de Agosto de 2014- Año 19- Número 2608- ISSN 0123-6016 - Afiliados a Andiarios - $1.000

Agenda

Del 28 al 3 de septiembre.



Sábado

Tercer Encuentro de Monólogos de Teatro desde el 30 de agosto hasta el 20 de septiembre en la Casa-Teb.

Todos los días, a las 7:00 p.m., en Tunja

SIE7E DIAS BOYACÁ

Lunes 22 de Septiembre de 2014- Año19- Número 2630- ISSN 0123-6016- Afiliados a Andiarios - $1.000

Agenda

Del 22 al 27 de septiembre.

Mañana

La Fundación Cultural Teatro Experimental de Boyacá realiza el V Encuentro de nuevas semillas de Tunja del 23 al 27 de septiembre

En la Casa TEB: calle 19 Nº 6-77 del barrio San Ignacio de Tunja.

SIE7E DIAS BOYACÁ

Fin de semana 23 y 24 de agosto de 2014- Año 19- Número 2604- ISSN 0123-6016 - Afiliados a Andiarios - $1.200 y recibe

Agenda

Del 23 al 25 de agosto.

Hoy

Presentación de la obra de teatro 'Retrato de un santo' en la calle 19 Nº 6 - 77 en Tunja (Casa TEB) a partir de las 7:00 p.m.

Con esta función termino la temporada de teatro 'Tunja en escena'.

SIETE DÍAS BOYACÁ
Martes 23 de Septiembre de 2014 Año 13 Número 1831 ISSN 2323-0185 Distribución a Hogares - $1.000

Cinco días de teatro en Tunja

El maestro Jaime Barbini dirigirá los conversatorios en el Encuentro de Nuevas Semillas.

Cerca de 138 niños y jóvenes, que pertenecen a escuelas, semilleros y procesos de formación en artes escénicas participan desde hoy en el V Encuentro de Nuevas Semillas en Escena, que organiza la Fundación Cultural Teatro Experimental de Boyacá.

Siete escuelas de formación de La Peña, El Colegio, Ubaté, La Calera, Tocancipá, Madrid y Anapoima de Cundinamarca; un grupo de teatro del colegio Inem y tres semilleros de igual número de veredas de Tunja presentarán sus obras y conversarán sobre sus montajes.

Al finalizar cada función, en la calle 19 N° 6-77 del barrio San Ignacio de Tunja, el maestro Jaime Barbini se reunirá con los directores y actores para darle algunos consejos, fortalecer e incentivar el proceso teatral de las nuevas semillas en escena.

Serán once funciones y once conversatorios durante la programación que va del 23 al 27 de septiembre y a la que puede acudir el público gratuitamente.

El encuentro está apoyado por el Ministerio de Cultura a través del programa de concertación cultural y el programa de salas concertadas y la gobernación de Boyacá por medio del programa de microempresas culturales.

En el encuentro se presentarán los 9 semilleros de formación del Teatro Experimental de Boyacá.

Estos procesos duran 10 meses y en el presente año arrancó en marzo y terminará en diciembre.

Hay 42 niños de tres veredas (La hoya, Chorro Blanco y Barón Germania), los cuales reciben talleres integrales de teatro bajo un proyecto educativo estructurado y basado en el modelo pedagógico dialogante de Ramón de Zubiría Samper.

Cada semana un profesor del Teatro Experimental de Boyacá viaja a cada vereda a compartir sus conocimientos básicos para la puesta en escena de las obras de teatro.



Habrá funciones de 9:00 de la mañana a 7:00 de la noche. El evento va dirigido al público en general.



Once funciones ofrecerán los grupos de teatro de niños y jóvenes de Cundinamarca y Boyacá, en la Casa TEB de Tunja a partir de hoy.

Agenda teatral

Hoy, a las 9:00 a.m. 'La diestra de Dios padre' y a las 2:00 p.m., 'Entre nos'.
Mañana, a las 9:00 a.m. 'Proyecto cenicienta' y a las 7:00 p.m. 'Thamhuy Muisca'.
El jueves, 'El mágico sueño de pinocho' a las 9:00 a.m. y a las 7:00 p.m. 'Entre dos'.
El viernes 'El tambor del diablo' a las 9:00 a.m. y a las 2:00 p.m. 'Chicago'.
El sábado 'Nico y el astronauta', a las 9:00 a.m., y 'La bruja baba yaga boney' a las 11:00 a.m. y a la 1:00 p.m. 'La van a jalar de las patas'.

11

obras de teatro se presentarán en la Casa Teb de Tunja a partir de hoy, a las 9:00 de la mañana. Entrada libre.

SIETE DÍAS BOYACÁ

Jueves 22 de Mayo de 2014- Año 19- Número 2528- ISSN 0123-6016 - Afiliados a Andiarios - $1.000

Un noche para visitar museos

Se habilitarán 25 escenarios para la actividad que se realizará el próximo jueves.

De historia, arte y cultura conocerán los tunjanos durante la 'Noche de los Museos', los mismos que abrirán sus puertas el próximo jueves 29 de mayo.

Serán 25 lugares los que podrán visitar los boyacenses; museos, casas y hasta templos que conservan la historia de todo un pueblo.

"Es una jornada cultural en la que Tunja puede vivir en simultáneas diversas actividades", explica Ana María Molano, coordinadora de la Red de Museos de Tunja y gestora del evento.

Así que toda Tunja se engalana ese día. Danza, arte y música se toman los principales escenarios de la capital boyacense.



Los visitantes conocerán los historios que se esconden detrás de los gruesos paredes de los museos tunjanos.

11

de la noche, hora a la que terminarán las actividades culturales y [illegible] históricos.

El Museo Arqueológico de Tunja, el Museo de Historia de la Medicina y La Salud de la Upic, y la Casa Cultural Gustavo Rojas Pinilla también abrirán sus puertas, así como la Casa Museo Juan de Vargas y la Casa Museo Gonzalo Suárez Rendón que tendrán exposiciones, actividades y muestras culturales.

Cada museo tiene capacidad para cerca de 800 personas y tendrán expuestas colecciones temporales para recibir a los visitantes.

En el Templo Museo de Santo Domingo de Guzmán y Santa Clara habrá conciertos y exposiciones de algunos artistas boyacenses. Las puertas de estos lugares cerrarán hacia las 9:00 de la noche.

Los centros de interés cultural que recibirán a los visitantes serán el Claustro de Santa Clara la Real, en donde se ubica la Escuela Taller de Boyacá, y el Claustro de San Agustín. La Casa Enrique Medina Flórez, la Casa Teatro Popular de Tunja, el Teatro Experimental de Boyacá, Plataforma 14 y la Casa de la Música también estarán abiertas.

El Pozo de Hunzahúa, la Plaza de Bolívar, la Pila del Mono, el Bosque de la República y la Plazoleta de San Francisco también serán intervenidos.

Las puertas de los museos y las actividades terminarán sobre las 11:00 de la noche del 29 de mayo.



Las actividades culturales disfrutaron los tunjanos en la Noche de los Museos 2012. Danzas, arte y hasta fuego acompañaron la velada.

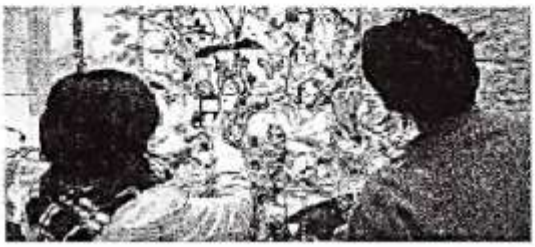

Más de 900 personas llegaron a cada museo de Tunja el año pasado, en solo una noche. Guías orientaron los recorridos de los visitantes.

Las versiones

La primera versión de La Noche de los Museos se realizó en agosto del 2012, la segunda en el 2013. El evento fue pionero en Colombia y replicado en otros departamentos.

En esta tercera versión, las fachadas del Museo de Historia Natural y del Museo Gonzalo Suárez Rendón estarán intervenidas con performance de artistas boyacenses.

SIETE DÍAS BOYACÁ

Viernes 22 de Agosto de 2014- Año 19- Número 2603- ISSN 0123-6016 - Afiliados a Andiarios - $1.000

Agenda

Del 22 al 23 de agosto.

Hoy

Presentación de la obra de teatro 'El jardín de la discordia' en la calle 19 Nº 6 - 77 del barrio San Ignacio de Tunja.

La función es a las 10:00 de la mañana y la entrada es libre.

SIETE DÍAS BOYACÁ

Jueves 21 de Agosto de 2014- Año 19- Número 2602- ISSN 0123-6016 - Afiliados a Andiarios - $1.000

Agenda

Del 21 al 23 de agosto.



Hoy

El grupo experimental de Boyacá presenta la obra 'Palabras encartadas' a las 10:00 a.m.

El calle 19 Nº 6 - 77, en Tunja. Entrada libre

SIETE DIAS BOYACÁ

Miércoles 20 de Agosto de 2014- Año 19- Número 2661- ISSN 0123-6016 - Afiliados a Andiarios - $1.000

Agenda

Del 20 al 22 de agosto.

Hoy

Presentación de la obra de teatro 'Juan sin miedo', en la Casa TEB de Tunja a partir de las 10:00 a.m. Entrada libre.

En la calle 19 N° 6 - 77, en el barrio San Ignacio- Tunja



SIETE DIAS BOYACÁ

Fin de semana 27 y 28 de septiembre de 2014- Año 19- Numero 2634- ISSN 0123-6016 - Afiliados a Andiarios

$1.200 y recibe Diversión

Agenda

Del 27 al primero de octubre.



Hoy

Presentación de la obra 'Nico y el Astronauta' en el Encuentro de Nuevas Semillas en Escena en Tunja.

A las 9 de la mañana en la Casa TEB.

SIETE DÍAS
BOYACÁ
Martes 19 de Agosto de 2014 - Año 19 - Número 959 - ISSN 0123-6036 - Afiliados a Andiarios - $1.000

ACTUALIDAD

Infraestructura. Contra el reloj se cambia la red de acueducto y alcantarillado en Belén para que les pavimenten la vía. (Foto) PÁG.4

DUITAMA

Movilidad. Secretaría de Tránsito iniciará operativos de control para mejorar la movilidad por petición de los mismos conductores. PÁG.3

Van cuatro cambios en gabinete de Sogamoso

De julio a la fecha nombraron a nueva Secretaria de la Mujer y de Salud, Gerente de la Terminal y Director del Instituto de Tránsito. PÁG. 10

Diez grupos de teatro de la ciudad participan en 'Tunja en escena'.

Quedan cinco días de teatro

Este sábado termina la Temporada de Teatro 'Tunja en escena', que ofrece funciones gratuitas a las 10:00 mañana y 7:00 de la noche en la Casa TEB.

Hoy, el grupo Pleyade presentará la obra 'Donde el viento hace buñuelos', en la calle 19 N° 6 -77, en el barrio San Ignacio.

Mañana a las 10:00 a.m. estarán en escena los actores de Títeres el Carriel con la obra 'Juan sin miedo' y en la función de la noche el público podrá ver 'Retrato de un santo'.

El jueves a las 10:00 a.m. en el Teatro Experimental de Boyacá vea 'Palabras encartadas', y a las 7:00 p.m. la obra del grupo Damas.

SIETE DÍAS BOYACÁ

Jueves 14 de Agosto de 2014- Año 19- Número 2597- ISSN 0123-6016 - Afiliados a Anduarios - $1.000

Agenda

Del 14 al 17 de agosto.

Hoy

Presentación de la obra 'Jocker o Comadín' del grupo de teatro Pleyade en la Casa TEB de Tunja a las 7:00 p.m.

En la calle 19 Nº 6 - 77, barrio San Ignacio de Tunja. Entrada libre.

SIETE DÍAS BOYACÁ

Lunes 1 de Septiembre de 2014- Año 19- Número 2611- ISSN 0123-6016 - Afiliados a Anduarios - $1.000

Sábado

Monólogo de teatro El trapecio, en el marco del tercer encuentro de monólogos de teatro y género en la casa TEB en Tunja.

Hora: 7:00 de la noche. Entrada libre.



SIETE DIAS BOYACÁ

Martes 12 de Agosto de 2014- Año 19- Número 2595- ISSN 0123-6016 - Afiliados a Andiarios - $1.000

Nueve días de teatro gratis en Tun

Cerca de 100 actores recrearán historias en la Casa TEB desde mañana.

Adriana Villamil Rodriguez
adrvil@eltiempo.com

Diez grupos de teatro de Tunja y tres narradores orales participarán en la VI Temporada de Teatro 'Tunja en Escena', a partir de mañana.

Durante nueve días, los boyacenses tendrán la oportunidad de asistir a las funciones gratuitas, en el Teatro Experimental de Boyacá (Casa -TEB), ubicado en la calle 19, N° 6 - 77 de Tunja.

En dicho escenario se presentarán todas las obras (13 al 23 de agosto) en dos horarios, a las 10:00 a.m. y a las 7:00 de la noche, dado que el lugar tiene capacidad para cien personas.

"Tendremos teatro para niños, jóvenes y adultos, la idea es que la comunidad en general pueda asistir y admirar el trabajo de los actores, directores, dramaturgos y técnicos, que tienen un papel fundamental en cada puesta en escena. Queremos que Tunja se acerque más al teatro", dijo Jorge Camargo, organizador de Tunja en Escena.

La apertura oficial de la temporada será en la Casa TEB a la 7:00 de la noche con una presentación de tango y la obra 'El rompebuches', bajo dirección de Carlos Sandoval.

Este año participarán cerca de 100 personas en el ci-

FOTOS ASOCIACIÓN ARTÍSTICA Y CULTUR



Cerca de 100 actores de Tunja serán los encargados de darle vida a las historias que se podrán ver en la Casa TEB completamente gratis.



100 **actores serán los** encargados de darle vida a los personajes que representarán en l TEB de Tunja a partir de mañana.



SIETE DÍAS BOYACÁ

Martes 10 de junio de 2014 Año 19 Número 1055 ISSN 2339-6216 - Afiliados a Anaforex $1.000

Seminario gratis para actores

Los actores del departamento podrán asistir al seminario 'Contextos del teatro en Colombia' de manera gratuita.

Los interesados deben inscribirse inmediatamente a través del correo electrónico fundacionteleg@gmail.com, pues sólo hay 30 cupos.

Los datos personales y la población de origen deben quedar consignados en el correo.

Entre los invitados están reconocidos actores y directores de teatro como Álvaro Rodríguez, Rodrigo Rodríguez, Beatriz Camargo y Carlos Araque, quienes cuentan con una trayectoria y vigencia en el arte de las tablas a nivel nacional e incluso internacional.

El evento se llevará a cabo del 18 a 21 de junio por lo que es indispensable que las personas que van a inscribirse asistan libre los cuatro días.

El taller se desarrollará en la Casa - TEB, en la calle 19 N° 6 - 77 de Tunja, en un horario de 9:00 de la mañana a 6:00 de la tarde.

El seminario es ofrecido por la Secretaría de Cultura y Turismo de Boyacá y el Teatro Experimental de Boyacá como una manera de apoyar a los actores.



Uno de los obras del teatro presente del sol propio por Beatriz Camargo quien ha tenido grandes aportes al teatro de Boyacá.

SIETE DÍAS BOYACÁ

Fin de semana 6 y 7 de septiembre de 2014 Año 19 Número 1056 ISSN 2339-6216 - Afiliados a Anaforex $1.200 y recibe Diferente



La actriz boyacense Sandra Karina Sandoval le dará vida a Safo, la trapecista que enamora a todos a su alrededor al igual.

Un monólogo en trapecio

La historia de una artista que arriesga su vida en el aire será presentada hoy en la Casa Teb en Tunja.

Se llama **Trapecio**, y es un monólogo que devela la vida de Safo, una arriesgada mujer que no solo se enfrentará a las alturas sino que además tendrá que librar una dura batalla interna al perder el amor de su vida. Pero no se trata de un amor cualquiera, sino a una mujer.

El monólogo es dirigido por Jorge Prada, escrito por Eliecer Cantillo y materializado por la actriz Sandra Karina Sandoval, de Bogotá, que se presentará en el marco del Tercer Encuentro de Monólogos de Teatro y Genero que desde el sábado anterior se realiza en Tunja.

En esta oportunidad el monólogo revelará el grito catártico que relaciona el riesgo de estar en el trapecio con el peligro de enamorarse.

"Cada una de sus noches en el circo, volando en aire y viviendo en las alturas aferrada al trapecio, es reconocida, admirada y ovacionada por los asistentes", explica parte del fragmento de la obra.

El monólogo se presentará esta noche, a las 7:00 p.m., en la Casa Teb, calle 19 No. 6-77 del barrio San Ignacio de Tunja.

2015

SIETE DIAS BOYACÁ

Martes 11 de Agosto de 2015- Año 21- Número 2882- ISSN 0123-6016 - Afiliados a Andiarios - $1.000

Más de 100 actores brillarán en las tablas

Del 12 al 22 de agosto será la VII Temporada de Teatro 'Tunja en escena'.

Adriana Villamil R.
adrvil@eltiempo.com

Treinta espectáculos gratuitos podrán disfrutar los tunjanos a partir de mañana, gracias a la programación de la temporada de teatro, que tendrá como escenario principal la Casa Teatro Experimental de Boyacá - TEB.

"Este año las obras de teatro llegarán por primera vez a 12 colegios, a partir de las 8:00 de la mañana con un espectáculo de títeres y a las 3:00 p.m. con narración oral", indicó Marta González, integrante de la Asociación Artística y Cultura 'La Gruta', organización que desde hace siete años realiza este evento.

Mientras que las funciones de la Casa TEB serán todos los días a las 10:30 a.m. con obras dirigidas al público infantil y a las 7:00 de la noche para el público en general.

La temporada arranca mañana con el grupo El Carriel, que presentará la obra 'La farsa del pastel y la torta', en el colegio Silvino Rodríguez.

Mientras que a las 10:30 a.m. el grupo Pleyade llevará a las tablas de la Casa TEB 'Semillata Alegrata'.

En la tarde habrá narración oral con Carlos Sandoval y William Martínez, en el colegio Nuestra Señora del Rosario.

A las 7:00 p.m. en la Casa TEB se cumplirá la apertura de la Temporada de Teatro con Trío Palo Santo, quien ofrecerá una serenata en homenaje a los 20 años del grupo La Gruta, además de la obra 'Cuentos chímbos de amor' del grupo Liz Quiroga.

ARCHIVO PARTICULAR



120 artistas le darán vida a cada una de las obras de teatro que se podrán ver en colegios y en la Casa Teb



En la temporada de teatro participan 17 agrupaciones de Tunja para ofrecer un total de 30 espectáculos gratis para todos los públicos.

Hasta el 22 de agosto tunjanos podrán ver en ción a grupos de teatro la ciudad como Origen, M caras del Sol, Teatro Exp mental de Boyacá, El ú mo dodo, Dimas y Mig Rodríguez Teatro de T res.

El 15 de agosto los inte sados podrán participar el foro 'Política pública ra las artes escénicas Tunja' , a las 9:00 de la ñana, en la Casa TEB, ubi da en la calle 19 N° 6 - 7

La temporada se real con el apoyo de la Gober ción, la Secretaría de Cul ra de Tunja y el progra de concertación del Minis rio de Cultura 2015.

SIETE DIAS BOYACÁ

Miércoles 22 de Abril de 2015- Año 21- Número 2794- ISSN 0123-6618 - Afiliados a Anifarios - $1.000

Arranca la temporada de teatro en la Casa Teb

La programación del Teatro Experimental de Boyacá irá hasta el 30 de noviembre

Serán 68 presentaciones de teatro, danza, música y narración oral las que se podrán disfrutar durante los ocho meses que restan del 2015, en la Casa -Teatro Experimental de Boyacá, en donde ya inició la temporada de funciones.

Dicha fiesta teatral gratuita cuenta con la participación de grupos locales, regionales, nacionales e internacionales de teatro de sala que mostrarán su talento en cinco temporadas con acceso al público general y a grupos de interés.

La temporada de teatro para niños dirigido a instituciones educativas de primaria se desarrollará hasta el 30 de abril; las funciones de teatro rosa para la comunidad LGBTI será durante el mes de julio; y el ciclo de teatro 'Tunja en Escena', realizada por grupos de la ciudad será en agosto.

El encuentro de nuevas semillas en escena enfocado a instituciones educativas de secundaria se cumplirá en septiembre; la temporada de teatro y género -teatro y mujer se realizará en octubre y la programación permanente continuará los sábados cada 15 días.

"Este año, se tiene previsto tener grupos internacionales de Ecuador, Perú, Chile, Argentina; grupos nacionales de Medellín, Bogotá, Pasto y Cali, los procesos escuela de todo el país y los montajes teatrales más importantes del departamento", dijo el director de la Casa Teb, John William Daza.

52
días de programación
ofrece la Casa Teatro Teb de Tunja, que está ubicada en la calle 19 6 -77 del barrio san Ignacio.

En la línea de formación tienen previsto realizar el segundo ciclo del seminario contextos del teatro en Colombia, una apropiación para la escena boyacense con cuatro de los más importantes maestros del teatro en el país.

Los escenarios alternativos de foro en el encuentro de semillas en escena y el taller internacional de capacitación a cultores se darán en el marco de la Parada de Teatro Callejero.

Actualmente se está llevando a cabo la primera temporada de las cinco que tiene la programación del año y corresponde al ciclo de teatro para niños, que termina el 30 de abril.

Durante estos días los pequeños verán obras de teatro y títeres de calidad.



La temporada de funciones de la Casa Teb inició el pasado 28 de marzo e irá hasta el 30 de noviembre.



Durante cuatro meses, los boyacenses tendrán la oportunidad de ver presentaciones de teatro, danza, música y narración oral.



La Casa Teatro Experimental de Boyacá intenta cubrir todo tipo de poblaciones tanto para los colectivos artísticos invitados así como para el público asistente.



Todas las funciones que tiene programada la Casa Teatro Experimental de Boyacá son gratuitas.

SIETE DIAS BOYACÁ
Viernes 2 de Octubre de 2015. Año 21. Número 1046. ISSN 0124-6046 - Afiliados a Anolamos - $1.000



La Parada de Teatro Callejero se Tunja le ofrecerá a los boyacenses variedad de espectáculos para niños, jóvenes y adultos y lo mejor de manera gratuita.



Grupos de teatro del orden local, nacional e internacional son los encargados de brindar un show inolvidable a los capitalinos durante los 11 días de presentaciones.

El teatro se traslada a la calle

Del 5 al 15 de octubre déjese contagiar por la magia del teatro de calle.

Adriana Villamil Rodríguez
adrvil@eltiempo.com

Durante 15 años, la Parada de Teatro Callejero de Tunja ha logrado paralizar a la ciudad con el colorido y la variedad de presentaciones en pleno espacio público.

Anualmente en este evento participan grupos profesionales de teatro, quienes realizarán 20 presentaciones en calle, 5 de teatro de sala, 2 intervenciones de espacio abierto y un taller de capacitación dirigido a artistas escénicos del departamento.

Asisten 17 grupos locales, nacionales e internacionales integrados por 125 artistas en una programación que se desarrollará durante 11 días.

La Parada de Teatro Callejero ha realizado un total de 292 actividades en las que ha congregado un total de 145.167 personas desde su primera versión hasta hoy.

En los últimos 5 años han descentralizando las presentaciones de teatro calle, intervenciones del espacio abierto y procesos de formación a barrios y veredas rurales campesinas.

ARCHIVO BOYACÁ SIETE DIAS



La Plaza de Bolívar de Tunja será uno de los principales escenarios en los que presentarán las obras.

Cerca del 40 por ciento de la programación va dirigida a estas comunidades, a donde llegan procesos y creaciones de alta calidad.

Este año los escenarios principales de la Parada de Teatro Callejero serán la Plaza de Bolívar, la Plaza de Mercado del Sur, el Parque Recreacional del Norte, la Plaza de Mercado del barrio El Carmen y las veredas Barón Gallero Chorro Blanco y Barón Germania y la Casa del Teatro Experimental de Boyacá, ubicada en la calle 19 N° 6 - 77.



Todas las actividades de la Parada de Teatro Callejero son gratuitas. Además de la presentación de obras de teatro ofrecerán talleres.

Abraxas colectivo de danzas (Tunja), La pepa del mamoncillo (Bogotá), Alberto Lozada- Agrupación Artista Papalote azul (Bogotá), Teatro taller de Colombia (Bogotá), Gabriela clavo y canela - Teatro de Titeres (Argentina), Fantoches y Monalisas (Tunja), el TEB de Tunja son algunos de los grupos que participan.

La programación inicia el lunes 5 de octubre, a las 7:00 de la noche con la presentación de la obra 'Mediumuerto' del grupo Matecandelas de Medellín, que podrá ser vista en la Casa TEB de Tunja.

El 9 de octubre el turno será para el colectivo de danzas Abraxas, que presentará danza contemporánea y tango.

El resto de la programación está en la página del Teatro Experimental de Boyacá en Facebook.

8

lugares de Tunja entre parques, plazas de mercado, tres veredas y la Casa TEB fueron escogidas para esta actividad.

SIETE DIAS BOYACÁ

Fin de semana 11 y 12 de julio de 2015- Año 21- Número 2858- ISSN 0123-5016 - Afiliados a Andiarios -

$1.200 y recibe diversiete

Teatro, títeres y danza, este mes en la Casa TEB

Desde hoy, y durante los próximos sábados, obras para todos los gustos, en Tunja.

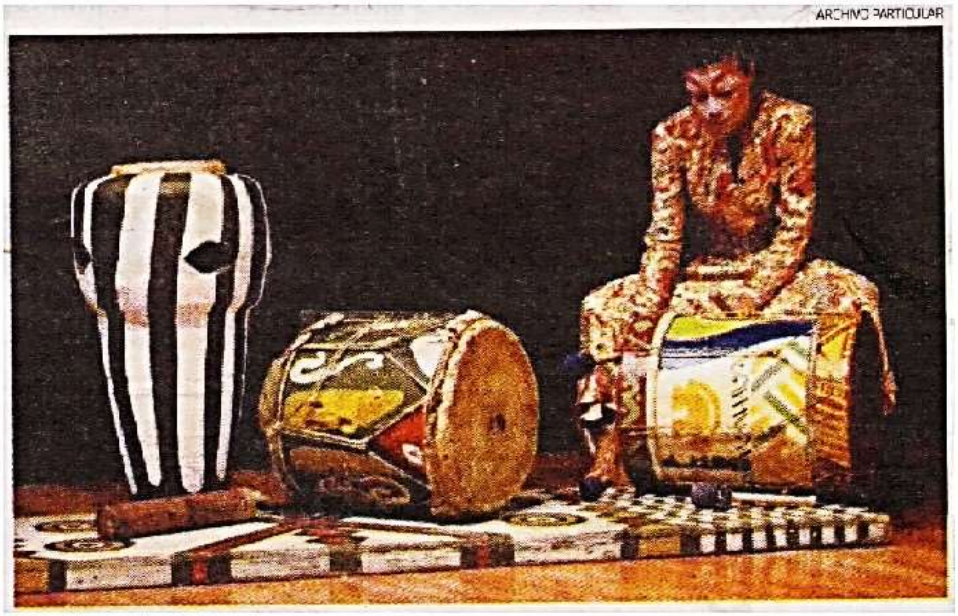

ARCHIVO PARTICULAR

El próximo sábado el Teatro Experimental de Cali, con ocho de sus integrantes, estará en escena.



Durante 60 minutos, el Teatro Popular de Tunja hará su presentación

Este mes, el Teatro Experimental de Boyacá volverá a convertirse en 'la meca' de artistas de varias partes del país que estarán presentando sus mejores obras en un mismo escenario.

Cali y Bogotá son en esta ocasión los invitados a esta nueva tanda de obras que se presentarán gratuitamente en la Casa Teb, durante cada sábado.

Así se abre hoy la programación con el grupo de Teatro Popular de Tunja y la obra 'El viaje del abuelo y Jafet Simón', una historia que narra las aventuras de un nieto y su abuelo de más de 80 años.

Se trata de un espectáculo de teatro y títeres que llevará a los asistentes a sumergirse en los cuentos de este abuelo que pasó parte de su vida recorriendo pueblos a bordo de una chiva.

La obra mostrará como el anciano hará hasta lo imposible para reparar la chiva y dejársela a Jafet Simón.

El espectáculo durará 60 minutos, y tendrá en escena a cinco actores que desde las 6:30 de la tarde le darán la bienvenida a los cientos de espectadores que suelen llegar hasta la Casa Teb cada fin de semana.

"El espacio se ha ido quedando pequeño para la cantidad de niños, jóvenes y adultos que llegan a ver las obras cada sábado en la sala concertada con el Ministerio de Cultura", dijo John Daza, director de Casa Teb.

El próximo sábado, la cita será con el Teatro Experimental de Cali, uno de los grupos más importantes en Latinoamérica que llegará con su obra 'Guinnaru' a divertir con música y danza de la costa pacífica, y a recrear a unos mitológicos personajes.

El 25 de julio, terminará el bloque de obras con el espectáculo 'Mujeres diversas construyendo libertad', del grupo Abya-Yala Danza Contemporánea de Bogotá.

www.hsbnoticias.com
EL DIARIO DE TODOS
EXTRA
$1.000
BOYACÁ
JUEVES 1 DE OCTUBRE DE 2015 | AÑO 6 No.2.022 | 24 PÁGINAS ISSN 2145-0153
TUNJA - DUITAMA - SOGAMOSO - PAIPA - SOATÁ - GUATEQUE - MIRAFLORES

Quince años de la parada de teatro callejero

ARTISTAS DEL MUNDO EN LAS CALLES DE TUNJA

La próxima semana comenzará la versión decimoquinta de este evento que llevará las presentaciones de grupos nacionales y extranjeros a los parques y veredas de la capital.

Marbet Moreno
Redacción EXTRA

El Teatro Experimental de Boyacá hizo el lanzamiento de la la XV Parada de Teatro Callejero en Tunja, que en esta ocasión contará con la participación de grupos artísticos de Bogotá, Medellín, Pasto, Bucaramanga, y a nivel internacional de Argentina.

El evento llevará las funciones de teatro a las calles de los barrios y veredas de la ciudad. Para este año habrá presentaciones en las plazas de mercado, la casa Teb y la Plaza de Bolívar. La veredas que recibirán la visita de los grupos nacionales e internacionales son Barón Germania, Barón Gallero y Chorro Blanco. Así mismo habrá espectáculos al aire libre en el Parque Recreacional del Norte.

"Este evento busca fomentar el teatro en espacios abiertos, si la gente no va a la sala de teatro pues nosotros lo llevamos a las calles. Queremos traer teatro de contenido y no malabares y ejercicios de circo", indicó John Willian Daza, directo del Teatro Experimental de Boyacá.

Dentro de la programación, que iniciará el próximo lunes 5 de octubre, se tienen programadas funciones de títeres para niños y para adultos, taller de teatro lambe o cajas mágicas dictado por la maestra argentina Gabriela Inés Céspedes, dirigido a los cultores de Boyacá.

La novedad de esta versión estará en la duración del festival, ya que con motivo de los 15 años, el evento se extenderá hasta el 15 de octubre; así mismo la próxima semana se lanzará una aplicación móvil en donde estará disponible toda la programación y horario de los eventos del teatro Experimental de Boyacá, la cual estará disponible para IOS y android.



La Plaza de Bolívar seguirá siendo el escenario principal.

La actividad contará con el apoyo del ministerio de Cultura, el Fondo Mixto de Cultura, la gobernación de Boyacá y la alcaldía de Tunja.

EL DIARIO DE TODOS
EXTRA
$1.000
BOYACÁ
VIERNES 28 DE AGOSTO DE 2015 · AÑO 6 No. 1.903 24 PÁGINAS ISSN 2145-0153
TUNJA - DUITAMA - SOGAMOSO - PAIPA - SOATÁ - GUATEQUE - MIRAFLORES

Programese con EXTRA

NUEVAS PROPUESTAS TEATRALES

Esta fin de semana empieza el cuarto encuentro de monólogos, que para este año se enfocará en la mujer. Además habrá comentas en Toca y fiestas en Iza.

Este fin de semana, el Teatro Experimental de Boyacá inicia el cuarto encuentro de monólogos, que para este año estará enfocado en la mujer. La primera función iniciará mañana sábado 29 de agosto y se extenderá hasta el 12 de septiembre con espectaculos totalmente gratuitos.

De qué se trata

Esta es una muestra de creación y formación de público de la casa del teatro experimental de Boyacá es el proceso de experimentación y especialización de quienes ven en el teatro y las artes escénicas. Se ha propuesto dentro de los proyectos de la sala, un estudio de encuentro cultural que ha acogido la necesidad de crear y fortalecer temporadas para públicos específicos: niños, jóvenes, adultos, y mujeres.

Esta temporada trae tres temáticas actuales, dirigidas y con dramaturgia desde el enfoque de género. El primero desde Brasil nos pone un encuentro desde la mujer y el conflicto, el segundo desde Villa de Leyva con la situación de la mujer y el territorio, y el tercero desde Tunja, la mujer y su cuerpo.

Mañana

Mañana, la bramista Camila Sandoval, presentará el monólogo 'Iara', la dialéctica del mito, una obra que dura 60 minutos y tiene un precio para el público en general.

El monólogo muestra a una mujer observada por una persona. Trabaja con teatro, danza, voz, personaje no texto, que quería ser para revivirla. Sabe que los verdugos le quitaron la vida. Sabe que el teatro no puede traerla de vuelta. Decide entonces usar lo que el teatro le ofrece como posibilidad: experimentar y construir 'a Iara' a partir de su deseo de tocar una vida sin límite.

Este experimental tiene la intención de convertirse en un espectáculo en constante cambio, donde el texto también se altera, se afecta en cada presentación. ¡para ellos cuentan gratis! Sí, sí, sí. Pero siempre este el cuarto como elemento del que la obra está creando.

3

objetivos se centran de manera en este encuentro de monólogos en la Casa-TEB, ubicada en la calle 19-6-77 barrio san



Esta temporada del Teatro Experimental de Boyacá trae tres temáticas actuales desde Brasil, Villa de Leyva y Tun



Todas las funciones se llevarán a cabo a las 7:00 de la noche

Monólogos para todos los gustos

El Teatro Experimental de Boyacá realiza el Cuarto Encuentro de Monólogos en la Casa TEB de Tunja del 29 de agosto al 12 de septiembre.

Mañana inicia la jornada con la presentación de Iara, 'La dialéctica del mito, bajo la dirección de Sergio Santia desde las 7:00 de la noche.

Esta historia se muestra como un espectáculo en constante cambio, donde el texto también se altera, se afecta en cada presentación.

El 5 de septiembre el público tendrá la oportunidad de ver 'La mujer que quería ser como los pájaros', que será interpretada por Emilce González.

Mientras que el 12 de septiembre los amantes de este género teatral podrán asistir al monólogo Niña Chica con la dirección y actuación de Yudy García.

La Casa TEB está ubicada en la calle 19 N° 6 - 77 en Tunja y los interesados podrán acudir de manera gratuita a las tres funciones del encuentro.

SIETE DÍAS BOYACÁ
Viernes 28 de Agosto de 2015 Año 21 Número 2896 ISSN 0123-6068 Afiliados a Andiarios $1.000

www.hsbnoticias.com

EL DIARIO DE TODOS

EXTRA

$1.000

BOYACÁ

JUEVES 9 DE ABRIL DE 2015 / AÑO 6 No.1847 / 24 PAGINAS ISSN 2145-0153

TUNJA - DUITAMA - SOGAMOSO - PAIPA - SOATÁ - GUATEQUE - MIRAFLORES

Se encenderán hoy 1.719 velas

LUCES POR LAS VÍCTIMAS DEL CONFLICTO ARMADO

Pág. 7



Diferentes sectores se unirán hoy en un acto simbólico por la paz

LUCES POR LAS VÍCTIMAS DEL CONFLICTO ARMADO

Con motivo del día nacional de la memoria y solidaridad con las víctimas del conflicto armado en Boyacá, se encenderán 1719 luces durante 30 minutos en la plaza de Bolívar de Tunja.

La actividad será organizada por el teatro experimental de Boyacá, la secretaría de Cultura y Turismo de Boyacá, el Fondo Mixto de cultura de Boyacá y la Corporación Zoscua y se tiene prevista hoy a las 6:00 p.m."Se hará una intervención del espacio abierto y un acto simbólico en conmemoración, recuerdo y solidaridad con las víctimas y los familiares de las víctimas en nuestro departamento", indicó Jhon William Daza, miembro del teatro experimental de Boyacá.

A la actividad se sumará la Policía de Boyacá, con la realización de un minuto de silencio por las víctimas e izarán el Pabellón nacional a media asta a las 12 del día; este acto simbólico se llevará a cabo en todo el país.

También contará con la presencia de monseñor Luis Augusto castro Quiroga, lio Roberto López de la corporación Zoscua, Nelly Sol Gómez de Ocampo la secretaria de cultura de Boyacá y representantes de las víctimas en la ciudad.



General Rodolfo Palomino (Izq.) y coronel José Elías Baquero (Der.).



DUITAMA **Judicial.** El Secretario General de la Alcaldía (foto) asegura que no existen irregularidades en dos contratos de mínima cuantía. PÁG. 11

SOGAMOSO **Medio Ambiente.** Comunidades de El Oriente y El Cortés están en alerta por la tala de árboles cerca de humedal. Hay denuncias. PÁG. 12

SIETE DIAS BOYACÁ

Lunes 21 de Septiembre de 2015 Año 21 Número 1005-1555 0124-6638 Afiliados a Anduzco $1.000

Agenda

Del 21 al 26 de septiembre.

Historias en Amero Cuento 2015

Por estos días, el Teatro Experimental de Boyacá presentará una serie de historias bajo el género de narración.

Este sábado el turno es para el narrador Gabriel Moreno de Chiquinquirá, quien presentará la obra 'Téngame fe', a las 7:00 de la noche.

Por su parte Carlos Francisco Sandoval de Tunja subirá al escenario con 'Narrador de cuentos'.

Las presentaciones se realizan de manera gratuita, en la Casa TEB, sala concertada Ministerio de Cultura, ubicada en la calle 19 N° 6-77 de Tunja.

2 **reconocidos** narradores presentarán sus obras este 26 de septiembre en Amero Cuento 2015, una totumada de historias.

El 3 de octubre continuará la agenda con David Rico 'Gatostac' de Villa de Leyva y la obra 'Psycho' y Liz Quiroga con 'Las vidas paradas de Liz: Huevolandia' a la misma hora.



Ven a los mejores narradores de Boyacá a el parq.


Celebración del
Día de los
niños y niñas
Un Canturio de Amor
en la Casa - teb
Teatro Experimental de Boyacá
2015


Celebración del
Día de los
niños y niñas
Un Canturio de Amor
en la Casa - teb
Teatro Experimental de Boyacá
2015


Celebración del Día
de los niños y las niñas
Un Canturrio de Amor
en la Casa - teb
2015


Celebración del Día
de los niños y las niñas
Un Canturrio de Amor
en la Casa - teb
2015


Celebración del Día
de los niños y las niñas
Un Canturrio de Amor
en la Casa - teb
2015


Celebración del
Día de los
niños y niñas
Un Canturio de Amor
en la Casa - teb
Teatro Experimental de Boyacá
2015

XV parada de teatro callejero

15 AÑOS RE-SIGNIFICANDO EL TERRITORIO

Plaza de Bolívar, casa-teb, barrios, parques y veredas de Tunja

tunja
octubre 5 al 15
2015



PROGRAMACIÓN

PLAZA DE BOLÍVAR

VIERNES 9 DE OCTUBRE

10:00 a.m. Intervención del espacio abierto
Título: tríptico (danza contemporánea y tango)
Estreno beca de creación e investigación en danza, Convocatoria de estímulos para procesos artísticos y culturales en la ciudad de Tunja 2015
Grupo: Abrazos colectivo de danzas (Tunja)
Dirección: Julián Riaño, Marian Mateus y Angela Gamez

2:00 p.m. Grupo: La pepa del mamoncillo (Bogotá)
Obra: la banda Papayasera
Dirección: Héctor Lobogüerro

3:00 p.m. Grupo: Gota de mercurio (Bogotá)
Obra: el principito
Dirección: Luis Vicente Estupiñán

4:00 p.m. Grupo Teatro taller de Colombia (Bogotá)
Obra: cantos de Mar y Amor
Dirección: Mario Matallana

SÁBADO 10 DE OCTUBRE

10:00 a.m. Intervención del espacio abierto
Título: estado infantil con-sentido
artista invitado:
Alberto Lozada- Agrupación Artista Papalote azul (Bogotá)

2:00 p.m. Grupo Teatro taller de Colombia (Bogotá)
Obra: cantos de Mar y Amor
Dirección: Mario Matallana

3:00 p.m. Presentación cajas mágicas:
Grupo: Gabriela clavo y canela -Teatro de Titeres (Argentina)
Obra: Bladimir
Dirección: Gabriela Céspedes
Grupo: Fantoche Violeta - Teatro de Titeres (Argentina)
Obra: Transformación" Homenaje a Lua Ayén"
Dirección: Julieta Viveros
Grupo: Fantoches y Monalisas (Tunja)
Obra: "Extraños en un Tren" Dirección: Gabriela Cespedes - Felipe Rodriguez

4:00 p.m. Grupo: teatro del sur (Bogotá)
Obra: Cuentos que no son cuento
Dirección: Mabel Prieto

DOMINGO 11 DE OCTUBRE

2:00 p.m. Grupo: La pepa del mamoncillo (Bogotá)
Obra: la banda Papayasera
Dirección: Héctor Lobogüerro

3:00 p.m. Grupo: Gota de mercurio (Bogotá)
Obra: el principito
Dirección: Luis Vicente Estupiñán

4:00 p.m. Grupo Teatro experimental de Boyacá (Tunja)
Obra: las glotias
Dirección: Jhon William Daza
Estreno beca de creación teatral, convocatoria de estímulos para procesos artísticos y culturales en la ciudad de Tunja 2015

PLAZA DE MERCADO DEL SUR

VIERNES 9 DE OCTUBRE

10:00 a.m. Grupo: Triciclos negros teatro (Bucaramanga)
Obra: las Catrinas / Dirección: Henry Carvajal

PARQUE RECREACIONAL

DOMINGO 11 DE OCTUBRE

3:00 p.m. Grupo: teatro del sur (Bogotá)
Obra: Cuentos que no son cuento / Dirección: Mabel Prieto

LUNES 12 DE OCTUBRE

3:00 p.m. Grupo: muestra de cajas mágicas resultado del taller de capacitación
Dirección: Gabriela clavo y canela -Teatro de Titeres (Argentina)

PLAZA MERCADO BARRIO EL CARMEN

DOMINGO 11 DE OCTUBRE

11:00 a.m. Grupo: Triciclos negros teatro (Bucaramanga)
Obra: las Catrinas / Dirección: Henry Carvajal

VEREDA BARÓN GALLERO – TUNJA

MARTES 13 DE OCTUBRE

10:00 a.m. Grupo: Gabriela clavo y canela teatro de titeres (argentina)
Obra: "las LOCAS MARGARITAS
Dirección: Gabriela Céspedes

MARTES 13 DE OCTUBRE

11:00 a.m. Grupo: Semillero FCTEB / The dreams teatro. (Vereda Chorro Blanco- Tunja)
Obra: una obra que no es obra Dirección: Yeisson Moreno.

VEREDA CHORRO BLANCO- TUNJA

MIÉRCOLES 14 DE OCTUBRE

10.00 a.m. Grupo Titeres Fantoche Violeta (Argentina)
Obra: La Cigarra y la Hormiga.

MIÉRCOLES 14 DE OCTUBRE

11.00 a.m. Grupo: Semillero FCTEB / Teatro la cobra mágica (Vereda Barón Germania- Tunja)
Obra: la sopa de piedras / Dirección: Fabio Pineda.

VEREDA BARÓN GERMANIA- TUNJA

JUEVES 15 DE OCTUBRE

10.00 a.m. Teatro de titeres el carriel
Obra: sociedad Incluyente un mundo diferente
Dirección: Julio Quecan

JUEVES 15 DE OCTUBRE

11.00 a.m. Grupo: Semillero FCTEB/ Boromboy teatro (Vereda Baron Gallero –Tunja)
Obra: Lucy es pecosa
Dirección: Francisco Rojas

CASA-TEB CALLE 19 # 6-77 BARRIO SAN IGNACIO

Del 7 al 12 de octubre de 8:00 a.m. a 1:00 p.m
TALLER DE TEATRO LAMBE LAMBE O CAJAS MAGICAS
DICTADO POR LA MUESTRA GABRIELA INÉS CÉSPEDES (ARGENTINA)

LUNES 5 DE OCTUBRE

7:00 p.m. Grupo: Matascandelas (Medellín)
Obra: Medio muerto
Dirección: José Domingo Garzón
Inauguración parada de teatro callejero y Lanzamiento publicación 15 años re-creando

JUEVES 9 DE OCTUBRE

7:00 p.m. Grupo: Abrazos colectivo de danzas (Tunja)
Obra: tríptico (danza contemporánea y tango)
Dirección: Julián Riaño, Marian Mateus y Angela Gamez
Estreno beca de creación e investigación en danza,
convocatoria de estímulos para procesos artísticos y culturales en la ciudad de Tunja 2015

VIERNES 9 DE OCTUBRE

7:00 p.m. Grupo: ditirambo teatro (Bogotá)
Obra: Mate a mi madre a cacerolazos y envenené a mi bebé por la cochina plata.
Dirección: Rodrigo Rodríguez

SÁBADO 10 DE OCTUBRE

7:00 p.m. Grupo: la guagua (Pasto)
Obra: Zumba Yllu
Dirección: Patricio vallejo Artelizabal.

DOMINGO 11 DE OCTUBRE.

7:00 p.m. Grupo: Titeres Fantoche Violeta (Argentina)
Obra: Tribulaciones teatro de titeres para adultos - Dirección: Julieta Viveros

temporada de repertorio día internacional del teatro



Sábado 28 de Marzo 7:00 p.m.

fundación cultural Amero Mararay
y la compañía de investigación teatral pléyade

Tunja

Joker

o comodín



Sábado 11 de Abril 7:00 p.m.

Teatro experimental de Boyacá

Tunja

Memento



Sábado 18 de abril 7:00 p.m.

Grupo de teatro Tablosky

Tunja

Locombia

Casa-teb Calle 19 # 6-77 Tunja

Sala concertada Ministerio de Cultura

www.fundacionteb.org fundacionteb@gmail.com

Entrada gratuita

MinCultura
Ministerio de Cultura

PROSPERIDAD PARA TODOS

CASA TEB

Programación permanente

Programación permanente





CASA TEB

Calle 19 # 6-77 Tunja- Centro

Sala concertada Ministerio de Cultura

www.fundacionteb.org fundacionteb@gmail.com

Entrada gratuita

MinCultura
Ministerio de Cultura

PROSPERIDAD PARA TODOS

fcteb

CASA TEB

Programación permanente

Programación permanente



Sábado 11 de julio 7:00 p.m.

teatro popular de Tunja

El viaje del Abuelo y Jafet simón

teatro y titeres



Sábado 18 de julio 7:00 p.m.

teatro experimental de Cali

Guinnaru

teatro



Sábado 25 de Julio 7:00 p.m.

Abya Yala

Bogotá

Mujeres diversas construyendo libertad

Danza contemporanea

CASA TEB

Calle 19 # 6-77 Tunja- Centro

Sala concertada Ministerio de Cultura

www.fundacionteb.org fundacionteb@gmail.com

Entrada gratuita

MINCULTURA

TODOS POR UN NUEVO PAÍS

PAZ EQUIDAD EDUCACIÓN

fcteb

Programación permanente Casa-teb

Programación permanente Casa-teb



Sábado 25 de Abril 7:00 p.m.

fundación cultural Amero Mararay

Tunja

El rompebuches

Narración Oral



Sábado 9 de Mayo 7:00 p.m.

Liz Quiroga

Tunja

Cuentos Chimbos de amor

Narración Oral



Sábado 16 de Mayo 7:00 p.m.

Fantoches y Monalisas

Tunja

Canturrio de amor

Función # 100 del Canturrio

Casa-teb Calle 19 # 6-77 Tunja

Sala concertada Ministerio de Cultura

www.fundacionteb.org fundacionteb@gmail.com

Entrada gratuita

MinCultura
Ministerio de Cultura

PROSPERIDAD PARA TODOS

fcteb

PROGRAMACIÓN

SÉPTIMA TEMPORADA DE TEATRO TUNJA EN ESCENA

AGOSTO 2015

MIÉRCOLES 12 DE AGOSTO

8:00 a.m. GRUPO: EL CARRIEL
OBRA: LA FARSA DEL PASTEL Y LA TORTA, ANÓNIMO
DIRECTOR: JULIO QUECAN
LUGAR: INSTITUCIÓN EDUCATIVA SILVINO RODRÍGUEZ
SEDE EL DORADO.

10:30 a.m. GRUPO: PLEYADE
OBRA: SEMILLATA ALEGRATA
DIRECTOR: CARLOS SANDOVAL
LUGAR: CASA TEB Calle 19 N° 6-77

3:00 p.m. GRUPO: CARLOS SANDOVAL Y WILLIAM MARTÍNEZ
OBRA: NARRACIÓN ORAL
LUGAR: COLEGIO NUESTRA SEÑORA DEL ROSARIO

7: 00 p.m. Apertura de la temporada Presentación especial
"TRIO PALO SANTO" SERENATA EN HOMENAJE A LOS 20 AÑOS DE LA ASOCIACIÓN ARTISTICA Y CULTURAL LA GRUTA
LUGAR: CASA TEB Calle 19 N° 6-77
GRUPO: LIZ QUIROGA
OBRA: CUENTOS CHIMBOS DE AMOR
DIRECTOR: LIZ QUIROGA
LUGAR: CASA TEB Calle 19 N° 6-77

JUEVES 13 DE AGOSTO

8:00 a.m. GRUPO: EL CARRIEL
DIRECTOR: JULIO QUECAN
OBRA: LA FARSA DEL PASTEL Y LA TORTA, ANÓNIMO
LUGAR: COLEGIO NUESTRA SEÑORA DE FÁTIMA

10:30 a.m. GRUPO: ORIGEN
OBRA: LOS TRES PELOS DE ORO DEL DIABLO
DIRECTOR: RICARDO MATA
LUGAR: CASA TEB Calle 19 N° 6-77

3:00 p.m. GRUPO: CARLOS SANDOVAL Y WILLIAM MARTÍNEZ
OBRA: NARRACIÓN ORAL
LUGAR: COLEGIO SALESIANO MALDONADO

7:00 p.m. GRUPO: MÁSCARAS DEL SOL
OBRA: EL GUIÑAPO Y LA METÀFORA DE CRÍSPULO TORRES B.
DIRECTOR ESCÉNICO: FERNANDO MESSA
DIRECTOR EJECUTIVO: LUIS SUÁREZ
LUGAR: CASA TEB CALLE 19 N° 6-77

VIERNES 14 DE AGOSTO

8:00 a.m GRUPO: CARLOS SANDOVAL Y WILLIAM MARTÍNEZ
OBRA: NARRACIÓN ORAL
LUGAR: INST. EDUCATIVA INEM CARLOS ARTURO TORRES

10:30 a.m. GRUPO: TEATRO EXPERIMENTAL DE BOYACÁ
OBRA: PALABRAS ENCARTADAS (creación colectiva)
DIRECTOR: JHON WILLIAM DAZA
LUGAR: CASA TEB Calle 19 N° 6-77

3:00 p.m. GRUPO: EL CARRIEL
OBRA: LA FARSA DEL PASTEL Y LA TORTA, ANÓNIMO
DIRECTOR: JULIO QUECAN
LUGAR: INS. EDUCATIVA CDI SANTA LUCIA

7:00 p.m. GRUPO: TEATRO EXPERIMENTAL DE BOYACÁ
OBRA: MEMENTO (creación colectiva)
DIRECTOR: JHON WILLIAM DAZA
LUGAR: CASA TEB Calle 19 N° 6-77

SÁBADO 15 DE AGOSTO

9:00 a.m. FORO: "POLÍTICA PÚBLICA PARA LAS ARTES ESCÉNICAS EN TUNJA"
INVITADOS: Secretario de cultura de cultura y turismo de Tunja, Directores y Actores de grupos participantes y público en general.
LUGAR: CASA TEB Calle 19 N° 6-77

7:00 p.m. GRUPO: EL ÚLTIMO DODO
OBRA: "LOS INVESTIGADORES" de CRISPULO TORRES
DIRECTOR: COLECTIVA
LUGAR: CASA TEB Calle 19 N° 6-77

LUNES 17 DE AGOSTO

7:00 p.m. GRUPO: DIMAS
OBRA: CHICAGO DE FRED EBB Y BOB FOFFE
DIRECTOR: HENRY BOHÓRQUEZ
LUGAR: CASA TEB Calle 19 N° 6-77

MARTES 18 DE AGOSTO

7:00 p.m. GRUPO: MIGUEL RODRÍGUEZ TEATRO DE TÍTERES
OBRA: LA REBELIÓN DE LOS ROSTROS
DIRECTOR: MIGUEL RODRÍGUEZ
LUGAR: CASA TEB CALLE 19 N° 6-77

MIÉRCOLES 19 DE AGOSTO

8:00 a.m. GRUPO: CARLOS SANDOVAL Y WILLIAM MARTÍNEZ
OBRA: NARRACIÓN ORAL
LUGAR: INSTITUCIÓN EDUCATIVA ANTONIO JOSÉ SANDOVAL
BARRIO LOS MUISCAS

10:30 a.m. GRUPO: EL CARRIEL
OBRA: LA FARSA DEL PASTEL Y LA TORTA, ANÓNIMO
DIRECTOR: JULIO QUECAN
LUGAR: CASA TEB Calle 19 N° 6-77

ORGANIZA Asociación Artística y Cultural La Gruta
APOYAN Boyacá MINCULTURA TODOS POR UN NUEVO PAÍS

lagruta1995@gmail.com
poetizzador@yahoo.com

2:00 p.m. GRUPO: EL CARRIEL
OBRA: LA FARSA DEL PASTEL Y LA TORTA, ANÓNIMO
DIRECTOR: JULIO QUECAN
LUGAR: INSTITUCIÓN EDUCATIVA SILVINO RODRÍGUEZ
SEDE SAN ANTONIO

7:00 p.m. GRUPO: NELSON LÓPEZ
OBRA: GALLINUS GUACUS
DIRECTOR: NELSON LÓPEZ
LUGAR: CASA TEB Calle 19 N° 6-77

JUEVES 20 DE AGOSTO

8:00 a.m. GRUPO: EL CARRIEL
OBRA: LA FARSA DEL PASTEL Y LA TORTA, ANÓNIMO
DIRECTOR: JULIO QUECAN
LUGAR: CDI RIN RIN RENACUAJO

3:00 p.m. GRUPO: CARLOS SANDOVAL Y WILLIAM MARTÍNEZ
OBRA: NARRACIÓN ORAL
LUGAR: COLEGIO COOPERATIVO COOSERVICIOS

7:00 p.m. GRUPO: FUNDATRON
OBRA: DESEQUILIBRIO DE FERNANDO MESSA GARCIA
DIRECTOR: FERNANDO MESSA GARCIA
LUGAR: CASA TEB Calle 19 N° 6-77

VIERNES 21 DE AGOSTO

8:00 a.m. GRUPO: EL CARRIEL
OBRA: LA FARSA DEL PASTEL Y LA TORTA, ANÓNIMO
LUGAR: CDI ARCOIRIS DE LA INFANCIA

10:30 a.m. GRUPO: GRUPO DE TEATRO TABLOSKY
OBRA: LA ÚLTIMA GOTA
DIRECTOR: HENRY BOHÓRQUEZ IBÁÑEZ
LUGAR: CASA TEB CALLE 19 N° 6-77

3:00 p.m GRUPO: CARLOS SANDOVAL Y WILLIAM MARTÍNEZ
OBRA: NARRACIÓN ORAL
LUGAR: COLEGIO DE BOYACÁ SEDE SAN AGUSTÍN

7:00 p.m. GRUPO: TEATRO POPULAR DE TUNJA
OBRA: EL VIAJE DEL ABUELO Y JAFET SIMÓN
DIRECTOR: CARLOS ENRIQUE SÁNCHEZ
LUGAR: CASA TEB Calle 19 N° 6-77

SÁBADO 22 DE AGOSTO

7:00 p.m. GRUPO: PRISMA
OBRA: ENTRE SOMBRAS- MARIAN MATEUS
DIRECTOR: MARIAN MATEUS RIVERA
LUGAR: CASA TEB CALLE 19 N° 6-77
CELEBRACIÓN CIERRE DE LA SÉPTIMA TEMPORADA
TUNJA EN ESCENA
INVITADOS ESPECIALES: ARTISTAS PARTICIPANTES

CASA TEB

Programación permanente

Programación permanente



Sábado 17 de octubre 7:00 p.m.

Dimas Teatro

Tunja

Chicago

Teatro Rosa



Sábado 24 de octubre 7:00 p.m.

C.V Compañía la Quimera

Argentina

Principes

"otra historia de amor"

CASA TEB

Calle 19 # 6-77 Tunja- Centro

Sala concertada Ministerio de Cultura

www.fundacionteb.org fundacionteb@gmail.com

Entrada gratuita

MINCULTURA

TODOS POR UN NUEVO PAÍS

PAZ EQUIDAD EDUCACIÓN

fcteb

6 Encuentro de nuevas semillas en escena

Martes 22 de septiembre 2015

9:00 am

Obra: Lucy es pecosa
Grupo: Boromboy Teatro
Vereda: Baron Gallero
Dirección: Francisco Rojas



10:00 am

Obra: La sopa de piedras
Grupo: La cobra mágica
Vereda: Baron Germania
Dirección: Fabio Pineda



11:00 am

Obra: Obra que no es obra
Grupo: the Dreams Teatro
Vereda: Chorro Blanco
Dirección: Yeisson Moreno



CASA TEB

Calle 19 # 6-77 Tunja- Centro
Sala concertada Ministerio de Cultura
www.fundacionteb.org fundacionteb@gmail.com

Entrada gratuita

MINCULTURA

TODOS POR UN NUEVO PAÍS
PAZ EQUIDAD EDUCACIÓN

fcteb

AMERO CUENTO 2015
¡UN TOTUMAZO A LAS HISTORIAS!

4 Encuentro de monólogos

Teatro y genero-teatro y Mujer



Sábado 29 de Agosto 7:00 p.m.

Camila Scudeler

Sao Paulo - Brasil

IARA - la dialectica del mito



Sábado 5 de Septiembre 7:00 p.m.

Emilce González

Villa de Leyva- Colombia

La Mujer que quería ser como los pájaros



Sábado 12 de Septiembre 7:00 p.m.

Yudi Garcia

Tunja - Colombia

Niña Chica

CASA TEB

Calle 19 # 6-77 Tunja- Centro

Sala concertada Ministerio de Cultura

www.fundacionteb.org fundacionteb@gmail.com

Entrada gratuita

MINCULTURA

TODOS POR UN NUEVO PAÍS
PAZ EQUIDAD EDUCACIÓN

fcteb


43
Programación
Festival Internacional
de la Cultura de Boyacá
Octubre 30
a Noviembre 7
2015
FIC
Boyacá

43 Festival Internacional de la Cultura de Boyacá

Salas y Eventos Concertados con el FIC 2015

El Festival concerta la extensión artística a salas, auditorios y eventos de diferentes municipios, que articulan sus programaciones y jornadas con el FIC.

Concha Acústica de Pueblito Boyacense – Dúo tema "Bazarte y Festival Nacional de Música Colombiana"
Teatro Sogamoso de Sogamoso – Semana de la Cultura de Sogamoso
Colegio Reyes Patria Sogamoso – 50 años
Teatro Municipal de Toto – Jornada de arte ancestral
Claustro San Francisco – Villa de Leyva
Parque Principal Santana Festival del Tropo
Parque Principal Macanal
Parque Principal Nobsa
Auditorio Municipal Nobsa
Parque Principal de Belén
Parque Principal de Boavita
Coliseo Cubierto de Cómbita
Parque Principal de Cucaita
Parque Principal Pachavita
Casa de la Cultura de Garagoa
Teatro Municipal de Iza
Auditorio Municipal de Samacá

Boyacá

43 Festival Internacional de la Cultura de Boyacá

Jueves **5** de noviembre

43 Festival Internacional de la Cultura de Boyacá

TEATRO - ACADEMIA

TALLER

FABIÁN ZARTA - NEW YORK- ESTADOS UNIDOS

Lugar: Casa T.E.B.

Hora: 10:00 a.m.

TEATRO INFANTIL

LOS DEDOS DE LOS PIES - BOYACÁ

OBRA: AMORES QUE SE FUERON

Lugar: Casa Teatro T.E.B.

Hora: 3:00 p.m.

43 Festival Internacional de la Cultura de Boyacá

Martes **3** de noviembre

TEATRO INFANTIL

TEATRO POPULAR DE TUNJA T.P.T.

OBRA: EL VIAJE DEL ABUELO Y JAFET SIMÓN

Lugar: Casa TEB

Hora: 3:00 p.m.

43 Festival Internacional de la Cultura de Boyacá

Lunes **2** de noviembre

TEATRO - ACADEMIA

TEATRO EXPERIMENTAL DE CALI – VALLE DEL CAUCA

Lugar: Casa T.E.B.

Hora: 10:00 a.m.

43 Festival Internacional de la Cultura de Boyacá

Viernes **6** de noviembre

TEATRO INFANTIL

TÍTERES EL CARRIEL - BOYACÁ

OBRA: JUAN SIN MIEDO

Lugar: Casa Teatro T.E.B.

Hora: 3:00 p.m.

MUSEO CASA CULTURAL GUSTAVO ROJAS PINILLA

08:00 - 11: 00 A.M.
02:00 - 09:00 P.M.
PERFORMANCE
PRÁCTICAS COTIDIANAS PARA UN ARTE DE ACCIÓN

09:00 A.M. - 12:00 M.
02:00 - 09:00 P.M.
VISITAS GUIADAS

CLAUSTRO SAN AGUSTÍN /BANCO DE LA REPÚBLICA/

09:00 - 11: 00 A.M.
02:00 - 04:00 P.M.
RECORRIDO POR LA EXPOSICIÓN HISTORIAS DE **OFRENDAS MUISCAS**

10:30 - 11: 30 A.M.
03:30 - 04:30 P.M.
VISITA GUIADA POR LA HISTORIA DEL CLAUSTRO DE **SAN AGUSTÍN** Y SERVICIOS OFRECIDOS EN LA ACTIVIDAD **CULTURAL DEL** BANCO DE LA REPUBLICA

03:30 - 04:30 A.M.
REALIZACIÓN DE "TALLER DEL AHORRO" **DIRIGIDO A NIÑOS** ENTRE LOS 6 Y LOS 9 AÑOS

04:30 - 05:00 A.M.
LECTURA EN VOZ ALTA /LOS MUISCAS EN LA HISTORIA/

CASA TEB TEATRO EXPERIMENTAL DE BOYACÁ

10:00 - 11: 00 A.M.
OBRA DE TEATRO **/PALABRAS ENCARTADAS/**

FUNDACIÓN CULTURAL TEATRO EXPERIMENTAL DE BOYACÁ.

Amero cuento 2015

una totumada de historias

Sábado 19 de Septiembre 7:00 p.m.



HENRY MORALES (BOGOTÁ)
Cuentos de niños para adultos

NELSON LÓPEZ (TUNJA)
Gallinus Guacus

Sábado 26 de Septiembre 7:00 p.m.



GABRIEL MORENO (CHIQUINQUIRÁ)
Téngame fe

CARLOS SANDOVAL (TUNJA)
Narrador de cuentos

Sábado 3 de octubre 7:00 p.m.



DAVID RICO "GATOSTADO" (VILLA DE LEYVA)
Psycho

LIZ QUIROGA (TUNJA)
Las vidas pasadas de Liz: Huevolandia

CASA TEB

Calle 19 # 6-77 Tunja- Centro

Sala concertada Ministerio de Cultura

www.fundacionteb.org fundacionteb@gmail.com

Entrada gratuita

MINCULTURA

TODOS POR UN NUEVO PAÍS
PAZ EQUIDAD EDUCACIÓN

fcteb

AMERO CUENTO 2015

Disfruta celebra
Asiste
Diviertete

el día de los niños

Este año veremos al teatro de títeres **Fantoches y Monalisas**

y su obra

Canturrio de amor



MinCultura
Ministerio de Cultura

PROSPERIDAD PARA TODOS

fcteb

Casa-teb Calle 19 # 6-77 Tunja- 3212786341- fundacionteb@gmail.com

2016

SIETE DÍAS BOYACÁ

Martes 9 de Agosto de 2016- Año 22- Número 1170- ISSN 0123-6016 - Afiliados a Andiarios - Boyacá Siete Días @boyacasietedias $1.000

http://www.eltiempo.com/colombia/boyaca-7-dias

Inicia temporada de teatro

Durante diez días los tunjanos disfrutarán con más de 100 artistas en escena.

Un total de 12 compañías artísticas de la capital boyacense serán las encargadas de darle vida a la Octava Temporada de Teatro 'Tunja en escena' que inicia mañana y se extenderá hasta el 20 de agosto.

Fueron alrededor de 100 artistas los que aceptaron la invitación de la Asociación Artística y Cultural 'La Gruta' que llevará hasta colegios, centros de desarrollo infantil (CDI) y varios sectores de la ciudad, obras de teatro, show de títeres y hasta conversatorios.

"Son actividades gratuitas y estaremos en la sección primaria de varias instituciones educativas y CDI para llevarles a los niños de la primera infancia, títeres y obras aptas para su edad", explicó Jorge Camargo, director de La Gruta.

Así que la programación inicia mañana con la obra 'Semillata Alegruta' del grupo Pléyade, en el Colegio Silvino Rodríguez a las 10:00 de la mañana, mientras que en la noche, el Teatro Popular de Tunja presentará el 'Viaje del abuelo y Jaffet Simón' en la carpa del Teatro Experimental de Boyacá, ubicada en la calle 19 No. 6-77 del barrio San Ignacio.

En ese mismo escenario, los grupos invitados presentarán cada noche, de miércoles a sábado, y a partir de las 7:00 p.m., obras de teatro gratuitamente para el público asistente.

Entre tanto, los espectáculos para los más pequeños en esa carpa de la Casa Teb se realizarán del 17 al 20 de agosto, a partir de las 10:00 de la mañana.



Varios grupos de teatro de la ciudad participarán en la Octava Temporada de Teatro que se realizará en Tunja



A varias instituciones educativas de la ciudad llegarán los artistas con obras de teatro y títeres.



Todas las noches en la carpa de la Casa Teb habrá presentaciones gratuitas para los tunjanos.

La jornada continuará el sábado 20 de agosto en esa casa cultural, a las 9:00 de la mañana, con el foro sobre 'Un acercamiento a la investigación en las artes', al que se espera asistan artistas, cultores y todos aquellos interesados en dialogar y aportar sobre el tema.

Ese mismo día, en el centro comercial Unicentro, a partir de las 4:00 de la tarde, los pequeños disfrutarán de la obra de títeres 'El que nada sabe como que no ve', del grupo Carriel, actividad que se realizará en la plazoleta de los niños.

"La temporada de teatro es apoyada por el Fondo Mixto de Cultura y el Ministerio de Cultura con su programa de concertación cultural, así que esperamos que los tunjanos participen, vivan el teatro y reconozcan el talento que hay en la ciudad", dijo Jorge Camargo.

Varias de las obras que se presentarán durante la temporada abordarán temáticas sobre la idiosincrasia y cultura boyacense.

Programa Casa TEB 7:00 p.m.

Miércoles 10
Grupo Teatro Popular de Tunja. Obra: El Viaje del Abuelo y Jafet Simón

Jueves 11
Grupo Nelson López. Obra: El calabazo repleto de historias.

Viernes 12
Grupo Pantoches y Monalisas. Obra: Contuerto de amor.

Sábado 13
Grupo Corporación Cultural Tierra y Fuego. Obra: Hermanos Queridos

Miércoles 17
Grupo Dimas. Obra: El día que te ame.

Jueves 18
Grupo: Tablosky. Obra: 'La última gota.

Viernes 19
Grupo: Andrágora. Obra: Para volver a nombrarte

Sábado 20
Grupo El Último Dodo. Obra: Los Investigadores de Críspulo Torres

12

grupos de teatro

participarán en la Octava Temporada 'Tunja en escena' que irá por colegios y sectores de la ciudad.

Boyaca.extra.com.co
EL DIARIO DE TODOS
EXTRA
$1.000
BOYACÁ
SÁBADO 23 DE ABRIL DE 2016 AÑO 7 No.2.218 x 24 PÁGINAS ISSN 2145-0153
TUNJA - DUITAMA - SOGAMOSO - PAIPA - SOATÁ - GUATEQUE - MIRAFLORES



El dato La empresa Proactiva de Tunja invitó a los usuarios que tengan reclamos o quejas a acercarse a la oficina de atención al cliente ubicada en el centro comercial Plaza Real Local, local 146. Allí se dispondrá de personal que atenderá las solicitudes para solucionar inconvenientes.

Funciones para niños

TEMPORADA DE TEATRO

El Teatro Experimental de Boyacá, TEB, abre sus puertas para entregar lo mejor de su arte en la décima edición de funciones dirigidas a la niñez de la capital de los boyacenses.

Gina Rojas
[illegible]

El Teatro Experimental de Boyacá, TEB, tiene todo listo para la décima temporada de teatro para niños con cinco días de programación en las que niños y niñas de la ciudad de Tunja podrán asistir a 15 funciones del lunes 25 al viernes 29 de abril en funciones de 9:00 a.m., 11:00 a.m. y 3:00 p.m., en la calle 19 número 6-77 del barrio San Ignacio.

"Esta ha sido una de las estrategias de formación y fidelización de públicos más importante que se ha emprendido desde hace 10 años. 'Creciendo con la casa TEB busca acercar a los más pequeños de la ciudad a experiencias escénicas, que asistan a un teatro, que conozcan lo que allí se hace y que degusten de una producción artística de calidad", señaló Jhon William Daza, director del grupo teatral.

Espectáculo

Este año se presentará el espectáculo de teatro y títeres titulado 'Palabras encartadas', una obra que ha realizado más de 400 funciones en sus seis años de repertorio y ha recorrido todos los rincones del departamento de Boyacá y participado en festivales los más importantes de festivales de teatro infantil del país.

Es una historia contada desde un juego de palabras y equívocos, expresada en sensaciones del mundo de los niños y proyectada en el de los adultos. "A lo largo de la historia, se formulan preguntas relacionadas con la risa, la forma específica de la misma y por supuesto sobre el maravilloso y extraño mundo del amor", agregó Daza.

Para dar respuesta a estos interrogantes hay tres personajes adultos que pretenden responderlos desde su experiencia y conocimiento. En contraposición a su búsqueda, el resultado es inesperado y lleno de más interrogantes: se le da más importancia al juego que a las respuestas mismas.

La obra se desarrolla en un pequeño "parche" de barrio en el que los personajes apelan a el diálogo epistolar para intercambiar sus sentimientos.


Andrea Mateus hace parte del grupo teatral que presentará un espectáculo durante la próxima semana en la capital.

Temporada de teatro en Tunja

Desde hoy y hasta el 6 de agosto se presentarán tres funciones basadas en la diversidad.

Viviana Romero Jiménez
[illegible]

Desde hoy y hasta el próximo 6 de agosto se llevará a cabo en Tunja la Temporada de Teatro y Diversidad, que presentará tres obras de trayectoria nacional.

Tres montajes de grupos bogotanos son los encargados de abrir las mentes de los ciudadanos, mediante la temática de diversidad de género y puestas en escena desde perspectivas LGBTI.

Según los organizadores del evento, las temporadas de teatro de la casa teb están a cargo de grupos de interés, por segmentación de públicos, que buscan llegar a toda la comunidad tunjana.

"Esta segmentación ha permitido que el público reflexione, participe y genere discusiones en temas de interés nacional. Por esto esta temporada de teatro y diversidad, que es el tema de discusión en el país", aseguró Jhon William Daza, director de la Casa Teb.


Las obras que se presentarán tienen la temática de la inclusión y la diversidad, que es la temática que actualmente genera discusiones en el país.

7 de la noche es la hora en la que se presentarán las tres obras previstas para la Temporada de Teatro y Diversidad de Tunja.

Para las tres puestas en escena, se realizó una importante curaduría a las propuestas presentadas, evaluando la puesta en escena, el tratamiento al tema y la factura estética.

Todas las funciones se presentarán en la tradicional casa-teb, calle 19 # 6-77 barrio san Ignacio. La entrada es gratuita.

Esta noche a las 7:00 estará a cargo del grupo Mándala Teatro en Acción, con su obra 'Las sirvientas'. El jueves 4 de agosto a las 7 de la noche se presentará la corporación cultural Terror Acto con su obra 'Yo Gabriel A', y para finalizar la temporada, la corporación escénica De Arte estará el sábado 6 de agosto con la obra 'Blanco, Negro, Gris'.

Casa Teb

La Casa - Teb fue inaugurada en el 2008, y es la única sala de Tunja concertada con el Ministerio de Cultura, que presenta una programación de obras para todo público de manera permanente durante el año y lo hace de manera gratuita.

CASA TEB

Teatro de titeres

Programación permanente

Programación permanente



CASA TEB

Calle 19 # 6-77 Tunja- Centro

Sala concertada Ministerio de Cultura

www.fundacionteb.org fundacionteb@gmail.com

Entrada gratuita

MINCULTURA

TODOS POR UN NUEVO PAÍS
PAZ EQUIDAD EDUCACIÓN

fcteb

Programación

MIÉRCOLES 10 DE AGOSTO

10:00 a.m. **GRUPO:** PLEYADE - **OBRA:** Semillata Alegrata - **DIRECTOR:** Carlos Sandoval - **LUGAR:** Institución Educativa Silvino Rodriguez Sede el Dorado

7: 00 p.m. **GRUPO:** TEATRO POPULAR DE TUNJA - **OBRA:** El Viaje del Abuelo y Jafet Simón - **DIRECTOR:** Carlos Sánchez - **LUGAR:** CASA TEB calle 19 n° 6-77.

JUEVES 11 DE AGOSTO

8:00 a.m. **GRUPO:** El Carriel - **OBRA:** El que nada sabe como que no ve. - **DIRECTOR:** Julio Quecan - **LUGAR:** Cdi Arcoiris de la Infancia

10:00 a.m. **GRUPO:** PLEYADE - **OBRA:** Semillata Alegrata **DIRECTOR:** Carlos Sandoval- **LUGAR:** Institución Educativa Gustavo Rojas Pinilla Sede Kenedy

4:00 p.m. **GRUPO:** EL CARRIEL - **OBRA:** El que nada sabe como que no ve - **DIRECTOR:** Julio Quecan - **LUGAR:** Parque Principal Urbanización Antonia Santos

7:00 p.m. **GRUPO:** NELSON LOPEZ - **OBRA:** El Calabazo Repleto de Historias. (Divulgación de resultados de la beca de Itinerancias Artísticas por Colombia del Ministerio de Cultura 2016). - **DIRECTOR ESCÉNICO:** NELSON LÓPEZ.- **LUGAR:** CASA TEB CALLE 19 N° 6-77.

VIERNES 12 DE AGOSTO

8:00 a.m. **GRUPO:** EL CARRIEL - **OBRA:** El que nada sabe como que no ve - **DIRECTOR:** Julio Quecan - **LUGAR:** Institucion Educativa Nuestra Señora de Fatima

3:00 p.m. **GRUPO:** PLEYADE - **OBRA:** Semillata Alegrata - **DIRECTOR:** Carlos Sandoval - **LUGAR:** Institución Educativa Gustavo Rojas Pinilla Sede Club De Leones

VIERNES 19 DE AGOSTO

8:00 a.m. **GRUPO:** EL CARRIEL - **OBRA:** El que nada sabe como que no ve - **DIRECTOR:** Julio Quecan - **LUGAR:** CDI Nuevo Amanacer

10:00 a.m. **GRUPO:** Corporación Teatro Origen - **OBRA:** No quiero tender la cama - **DIRECTOR:** Ricardo Andres Matta - **LUGAR:** CASA TEB Calle 19 N° 6-77

3:00 p.m. **GRUPO:** PLEYADE - **OBRA:** Semillata Alegrata - **DIRECTOR:** Carlos Sandoval **LUGAR:** Institución Educativa Simón Bolivar

7:00 p.m. **GRUPO:** ANDRÁGORA- **OBRA:** Para Volver a Nombrarte (Realizada Bajo la Beca de Pasantía Nacional - Ministerio de Cultura de Colombia 2015) - **DIRECTOR:** Wilkin Rojas Peña – Diana Carolina Estupiñán **LUGAR:** CASA TEB Calle 19 N° 6-77

SÁBADO 20 DE AGOSTO

9:00 a.m. **FORO:** "Un Acercamiento A La Investigación en las Artes" - **DIRIGE:** Arledy Hernan Moreno Camargo - **NVITADOS:** Directores y Actores de grupos participantes y público en general - **LUGAR:** CASA TEB calle 19 n° 6-77

4:00 p.m. **GRUPO:** EL CARRIEL - **OBRA:** El que nada sabe como que no ve **DIRECTOR:** Julio Quecan **LUGAR:** Centro Comercial Unicentro (Plazoleta de Cafes)

7:00 p.m. **GRUPO:** EL ULTIMO DODO- **OBRA:** "los Investigadores" de Crispulo Torres - **DIRECTOR:** COLECTIVA - **LUGAR:** CASA TEB Calle 19 N° 6-77.

MINCULTURA

TODOS POR UN NUEVO PAÍS
PAZ EQUIDAD EDUCACIÓN

ORGANIZA Asociación Artística y Cultural La Gruta

7:00 p.m. **GRUPO:** Fantoches y Monalisas - **OBRA:** Canturrio de Amor **DIRECTOR:** Felipe Rodriguez Wilches - **LUGAR:** CASA TEB Calle 19 N° 6-77

SÁBADO 13 DE AGOSTO

7:00 p.m. **GRUPO:** Corporacion Cultural Tierra y Fuego - **OBRA:** Hermanos Queridos/ (Versión Libre)/ Carlos Gorostiza - **DIRECTOR:** Eddy Yiseth Rodriguez Rojas - **LUGAR:** CASA TEB calle 19 N° 6-77

MIÉRCOLES 17 DE AGOSTO

10:00 a.m. **GRUPO:** Fundación Teatro Experimental de Boyacá - **OBRA:** Palabras Encartadas - **DIRECTOR:** Jhon William Daza - **LUGAR:** CASA TEB Calle 19 N° 6-77

10:00 a.m. **GRUPO:** EL CARRIEL - **OBRA:** El que nada sabe como que no ve -**DIRECTOR:** Julio Quecan - **LUGAR:** Jardin Infantil La Casita de Rosita

2:00 p.m. **GRUPO:** EL CARRIEL **OBRA:** El que nada sabe como que no ve - **DIRECTOR:** Julio Quecan - **LUGAR:** Jardin Infantil El Paraiso

4:00 p.m. **GRUPO:** PLEYADE - **OBRA:** Semillata Alegrata - **DIRECTOR:** Carlos Sandoval- **LUGAR:** Institución Educativa Inem Sede Piloto

7:00 p.m. **GRUPO:** DIMAS - **OBRA:** El dia que te ame - **DIRECTOR:** Henry Bohórquez - LUGAR: CASA TEB Calle 19 N° 6-77

JUEVES 18 DE AGOSTO

10:00 a.m. **GRUPO:** PLEYADE - **OBRA:** Semillata Alegrata -**DIRECTOR:** Carlos Sandoval - **LUGAR:** CASA TEB Calle 19 N° 6-77

4:00 p.m. **GRUPO:** PLEYADE - **OBRA:** Semillata Alegrata - **DIRECTOR:** Carlos Sandoval - **LUGAR:** Institución Educativa Rural del Sur

7:00 p.m. **GRUPO:** TABLOSKY - **OBRA:** La Ultima Gota - **DIRECTOR:** Henry Bohórquez - **LUGAR:** CASA TEB Calle 19 N° 6-77



ORGANIZA Asociación Artística y Cultural La Gruta

5 Encuentro de monólogos

Teatro y genero-teatro y Mujer



Sábado 10 de septiembre 7:00 p.m.

EDNA ROCÍO LEÓN

Bogota

La mujer sola



Jueves 15 de Septiembre 7:00 p.m.

Julieth Correa Gonzáles

Bogota

Nosotras lo hacemos mejor



Sábado 17 de septiembre 7:00 p.m.

Laura Sierra

Sogamoso

Ata...piel



Jueves 22 de Septiembre 7:00 p.m.

Bibiana Gonzales

Villa de Leyva

Winn-agua

CASA TEB

Calle 19 # 6-77 Tunja- Centro

www.fundacionteb.org fundacionteb@gmail.com

Entrada Gratuita

Sala concertada con el Ministerio de Cultura

Programa nacional de Salas concertadas

MINCULTURA

TODOS POR UN NUEVO PAÍS
PAZ EQUIDAD EDUCACIÓN

Icteb

ITINERARIO

Tres días de viaje por el mundo de las letras

I Festival Internacional

DE LITERATURA CARMINIA

13 al 15 de junio 2016

Tunja, Boyacá



ALEJANDRÍA

www.corpalejandria.org

ITINERARIO

Tres días de viaje por el mundo de las letras

LUNES 13 DE JUNIO DE 2016

Casa TEB: Calle 19 No. 6 - 77

9:00 a.m. - 12:00 m. | Taller de títeres con materiales Reciclados. Talleristas, Felipe Rodríguez Wilches. (Edades: 7 a 12 años).

Auditorio Biblioteca Banco de la República, Claustro de San Agustín

2:00 p.m. - 2:15 p.m. | Inauguración.

2:15 p.m. - 3:15 p.m. | *"Intérpretes de la traducción literaria: de Edgar Allan Poe a la literatura erótica femenina"*. Juliana Barrero conversa con Magda Consuelo Peralta.

3:15 p.m. - 4:15 p.m. | Literatura oral. Gilberto Ávila Mangos conversa con Adrián Frías de la Hoz.

4:15 p.m. - 6:00 p.m. | Semblanza de Jorge Carrera. *El escritor español conversa con Darío Rodríguez.*

Posada de San Agustín, Calle 23 No. 8 - 63

6:15 p.m. - 7:30 p.m. | Firma de libros con los escritores invitados.

MARTES 14 DE JUNIO DE 2016

Casa TEB: Calle 19 No. 6 - 77

9:00 a.m. - 11:00 a.m. | Taller para niños. *"Contando y leyendo somos creando"*. Talleristas. Maribel García Morales. (Edades: 7 a 12 años).

11:00 a.m. - 12:00 m. | Obra *Semillitas Amigonas*. Compañía de investigación teatral Pléyade. Teatro CLOWN para niños y grandes niños.

Auditorio Biblioteca Banco de la República, Claustro San Agustín

2:00 p.m. - 3:00 p.m. | *"La práctica de la lectura en la formación del pensamiento en la vida cotidiana y escolar"*. Martha Montero González conversa con Maribel García Morales.

3:00 p.m. - 4:00 p.m. | Conferencia: *"El giro cultural latinoamericano y la oportunidad del Bicentenario"*. Javier Guerrero Barón.

4:00 p.m. - 5:15 p.m. | La literatura como fundamento en la producción de películas y obras teatrales. Juan Guillermo Ramírez conversa con Rene William Daza.

5:15 p.m. - 6:00 p.m. | Recital de poesía *"Dioses para los caminantes"*. Juan Felipe Robledo y Catalina González Restrepo.

Posada de San Agustín, Calle 23 No. 8 - 63

6:15 p.m. - 7:30 p.m. | Firma de libros con los escritores invitados.

MIÉRCOLES 15 DE JUNIO 2016

Casa TEB: Calle 19 No. 6 - 77

9:00 a.m. - 11:00 a.m. | Taller de Caricatura para niños. Talleristas, William Arciniegas WAR (Edades: 10 años en adelante).

11:00 a.m. - 12:00 m. | Obra *Palabras Encarnadas*. Teatro y títeres para niños. Teatro Experimental de Boyacá.

Auditorio Biblioteca Banco de la República, Claustro San Agustín

10:00 a.m. - 12:00 m. | Encuentro: *"Los Museos se leen"*. Museo de la Medicina y la Salud, Museo Arqueológico de Sogamoso y Museo de Historia Natural. Modera: Ana María Molano Bautista.

2:00 p.m. - 3:00 p.m. | Conferencia: *"Pensar la vida cotidiana a través de la literatura"*. Pablo Andrés Malpica, Fundación Cultural Estrellense.

3:00 p.m. - 4:30 p.m. | *"Entrevista a un Entrevistador"*. Pedro Raúl Mendieta conversa con Ricardo Rodríguez Puerto.

4:30 p.m. - 5:30 p.m. | Obra de títeres: *Cenizero de Amor*. Compañía Farinoches & Monalisas.

5:30 p.m. - 6:00 p.m. | Presentación libro ganador *Premio Alejandría de Novela 2016*. *"Las huguenillas del cuidador"*. Julio César Monsalvo.

Posada de San Agustín, Calle 23 No. 8 - 63

6:15 p.m. - 8:00 p.m. | Clausura y firma de libros. *"Las huguenillas del cuidador"*.

Exposición de Fotografía y Poesía de la región del alto Magdalena "CIRCALAS". Colectivo pedagogo facilitadores Grupo de investigación Experimental Leamog. Programa de Licenciatura en educación básica con énfasis en humanidades, lengua castellana e inglés. Universidad de Cundinamarca seccional Girardot.

Fase de duración, Fotografía digital, libro y texto, impresión periquipiteno, dimensiones 30x40 cm, 50 estables. Lugar: Auditorio Biblioteca Banco de la República, Claustro de San Agustín, Tunja. Lunes 13 y miércoles 15 de junio.



DE LAS ARTES - 2016

Jueves 18 de Agosto

5:00 p.m. CÁTEDRA POR LA PAZ
"Situación y perspectivas del proceso de paz"
Conversatorio
Nelson Fajardo
Economista y profesor de la Universidad Distrital
Sala de música Francisco Cristancho
Palacio de Servicios Culturales
Carrera 10 N° 19-17

4:00 p.m. CINE FORO
"Las violencias de la ciudad colombiana"
Miradas cinematográficas para el posconflicto"
Estrella del día: Cine Foro con la participación del director Gabriel González
Auditorio María Eugenia Rojas
Museo Casa Cultural Gustavo Rojas Pinilla
Calle 17 N° 10-75

4:00 p.m. TEATRO
Obra: El viaje del abuelo y Juliet Simón
Teatro popular de Tunja
Director
Carlos Sánchez
Casa TEB. calle 19 N° 6-77

6:00 p.m. POESÍA
Tania Espitia, Diana Sanjuán, Álvaro Neil Franco, Miller Pineda y Armando Orozco
Auditorio Eduardo Caballero Calderón
Palacio de Servicios Culturales
Carrera 10 N° 19-17

Viernes 19 de Agosto

2:00 p.m. CÁTEDRA POR LA PAZ
"Procesos de paz, retos y oportunidades"
Conversatorio
José Ramón Llanos
Historiador y profesor universitario
Auditorio María Eugenia Rojas
Museo Casa Cultural Gustavo Rojas Pinilla
Calle 17 N° 10-75

4:00 p.m. CINE FORO
"Las violencias de la ciudad colombiana"
Miradas cinematográficas para el posconflicto"
Crónica del fin del mundo, con la participación del director Mauricio Cuervo
Auditorio María Eugenia Rojas
Museo Casa Cultural Gustavo Rojas Pinilla
Calle 17 N° 10-75

4:00 p.m. TEATRO
Obra: Los Gleles
Teatro Experimental de Boyacá
Director: John William Daza
Casa TEB. calle 19 N° 6-77

4:00 p.m. DIBUJO TUNJA SESIÓN # 56
Coordina: Diego Muñoz
Plaza de Bolívar

7:00 P.M. NOCHE DE LA SALSA
Baile y Bailarinas – La danza en su salsa
Academia de Salsa Pasc Latino
Coordina: Carlos Grande
Auditorio José Maseer
Carrera 10 N° 21-76

Sábado 20 de Agosto

10:00 TALLER DE SALSA
Pasos básicos, ritmos, chacharita, boogaloo, nuestro - Bailarines de la Academia de Salsa Pasc Latino, Barrio los Maloces, Salón Parroquial

10:00 TALLER DE DIBUJO CARICATURA
Dirigido a niños con edades de 7 a 12 años
Coordina Dadin Camilo Rojas. Licenciado en Artes Plásticas
Barrio La Fuente, Salón Social, cuarta etapa

10:00 TALLER DE PINTURA
Dirigido a niños con edades de 7 a 12 años
Coordina Fernando Mejía. Licenciado en Artes Plásticas - Barrio Santa Lucía, Salón Social.

3:00 P.M. LARGA VIDA AL CORTO
Por el camino me topé..... Directores: Javier Morales y Johann Sebastián Cortés
Producido por la Corporación Casa de la Cultura Popular como resultado del Taller de Video Comunitario, primer semestre de 2016
De Tunja city. Director: Javier Gómez. Documental, 15 minutos, (2015)- UN Callejón sin Salida. Director: Javier Gómez - Cortometraje, 8 minutos (2014) - Pasajeros. Director Fernando Mesa Guerra. Ficción. 30 minutos (2016) - Cuentos. Edgar Montañez. Auditorio María Eugenia Rojas
Museo Casa Cultural Gustavo Rojas Pinilla
Calle 17 N° 10-75

3:00 p.m. TEATRO
Obra: La última gota – Teloneiry Teatro
Director: Henry Bohórquez
Casa TEB. calle 19 N° 6-77

temporada **teatro y diversidad**







CASA TEB **Calle 19 # 6-77 Tunja- Centro**

www.fundacionteb.org fundacionteb@gmail.com

Entrada gratuita

Sala concertada con el Ministerio de Cultura

Programa nacional de Salas concertadas

MINCULTURA

TODOS POR UN NUEVO PAÍS
PAZ EQUIDAD EDUCACIÓN

fcteb

SIETE DIAS BOYACÁ
Lunes 13 de Junio de 2016- Año22- Numero 3323- ISSN 0123-6016 - Afiliados a Andiarios -
Boyacá Siete Días @boyacasietedias $1.000
http://www.eltiempo.com/colombia/boyaca-7-dias

Los astros...

Desde hoy se respira literatura en Tunja

Varios invitados internacionales visitarán la ciudad durante el festival de las letras.

Catalina Moreno B.
marcat@eltiempo.com

Tres días para adentrarse en el mágico mundo de las letras tendrán los boyacenses que asistan al Primer Festival Internacional de Literatura Carmina que inicia hoy en Tunja.

Los organizadores del evento son los siete integrantes de la Corporación Alejandría que desde hace año y medio vienen incentivando el amor por la lectura y la escritura entre los más pequeños.

"La intención es que los niños vuelvan a leer, que recurran a los libros, que retornen a la costumbre de ir a la biblioteca", señaló María Francia Blanco, directora de la Corporación.

Ahora el turno será para grandes y chicos quienes desde hoy aprenderán de literatura de la mano de varios escritores extranjeros que llegarán a la ciudad para compartir con los asistentes sus experiencias.

Uno de ellos será Jorge Carrión, un escritor español, doctor en humanidades y actual docente de la maestría de literatura en la Universidad de Barcelona.

"Él hablará de su obra, de las novelas que ha escrito, entre esas de su trilogía 'Los Muertos', 'Los Huérfanos' y 'Los Turistas' ", dijo Blanco. El escritor estará en el auditorio de la biblioteca del Banco de la República, en el Claustro San Agustín, desde las 4:15 p.m. de hoy.

Sin embargo, desde las 2:00 p.m. iniciará la tanda de conversatorios con Juliana Borrero, profesora de la maestría en literatura de la Upte quien hablará de su experiencia como traductora.

A las 3:15 aparecerá en el escenario el barranquillero Adrián Freja, un literato de la Universidad Nacional quien dialogará con el lingüista Gilberto Ávila. Allí debatirán sobre la literatura oral en Colombia, coplas y costumbres.

3
días de talleres
y obras de teatro disfrutarán los niños desde los 7 años, que asistan a la Casa Teb.

Mañana el festival continúa desde las 2:00 p.m. con el conversatorio entre Martha Montero, pedagoga, doctora en cultura y educación de la Universidad Santiago de Chile, y Maribel García, tunjana, escritora de cuentos para niños.

Posteriormente intervendrá el historiador Javier Guerrero, y a las 4:00 de la tarde lo hará Juan Guillermo Ramírez, profesor de historia del cine.



Conferencias y conversatorios habrá para los amantes de las letras y la literatura que asistan al festival.



Jorge Carrión es el escritor español que estará este lunes en Tunja. Ha venido tres veces a Colombia y hablará de los libros que ha escrito.



Estudiantes y docentes de la Uniluesidad Distrital, de la Universidad de Medellín y de Cundinamarca confirmaron asistencia al evento.

Talleres y eventos para todos los gustos

Mañana, desde las 5:15 de la tarde habrá recital de poesía con Juan Felipe Robledo, profesor de literatura en la Universidad Javeriana, y Catalina González, una editora independiente.

El miércoles, último día del evento, habrá conferencias desde las 10:00 a.m. sobre la importancia de los museos y el conversatorio 'Entrevista a un entrevistador', en el que dos periodistas, Pedro Esaú Mendieta, de El Diario, y Ricardo Rodríguez, jefe de redacción de **Boyacá Sie7e Días** hablarán de los cambios en el periodismo.

La tarde cerrará con obra de títeres, la presentación del libro ganador del Premio Alejandría de Novela, y firma de libros en la Posada San Agustín al terminar el evento. Para los más pequeños habrá durante los tres días actividades y talleres en la Casa Teb, Calle 19 No. 6 – 77 de 9:00 a 12:00 del mediodía.

Amero cuento 2016

una totumada de historias



Jueves 25 de agosto 7:00 p.m.

NELSON LÓPEZ
Tunja

El rompebuches



Sábado 27 de agosto 7:00 p.m.

ANA NEUMANN
Mexico

Leyendas Mexicanas



Jueves 1 de Septiembre 7:00 p.m.

EDWIN GARZÓN
Popayan

Laura o la maleta verde



Sábado 3 de Septiembre 7:00 p.m.

MAURICIO LINARES
Valle del Cauca

Los olvidos de la memoria

CASA TEB

Calle 19 # 6-77 Tunja- Centro

www.fundacionteb.org fundacionteb@gmail.com

Entrada Gratuita

Sala concertada con el Ministerio de Cultura

Programa nacional de Salas concertadas

MINCULTURA

TODOS POR UN NUEVO PAÍS
PAZ EQUIDAD EDUCACIÓN

Fcteb

AMERO CUENTO! 2016

Día de las os niñas os

Palabras encartadas del Teatro Experimental de Boyacá



10 temporada de teatro creciendo con la casa-teb

Abril 9:00 am
11:00 am
Del 20 al 26 3:00 pm

MINCULTURA

TODOS POR UN NUEVO PAÍS
PAZ EQUIDAD EDUCACIÓN

fcteb

Casa-teb Calle 19 # 6-77 Tunja- 3212786341- fundacionteb@gmail.com

2017

CASA teb

temporada Tunja en escena



Jueves 7 y Viernes 8 de septiembre 9:00 a.m.

TITERES EL CARRIEL

Tunja

Los secretos del abuelo sapo



Jueves 7 de septiembre 7:00 p.m.

EL ULTIMO DODO

Tunja

Por una nariz



Viernes 8 de septiembre 7:00 p.m.

CORPORACIÓN DE INVESTIGACIÓN CULTURAL ORIGEN

Tunja

Los negros pájaros el adiós



Sábado 9 de septiembre 7:00 p.m.

Teatro Experimetal de Boyacá

Tunja

Las glebas (desmontaje)

Código PULEP UKZ 787

Entrada Gratuita

Casa-teb Calle 15a # 7b 32

Barrio el Consuelo Tunja

3212786341- fundacionteb@gmail.com

Evento apoyado por el Ministerio de Cultura Programa nacional de Salas concertadas

teb TEATRO EXPERIMENTAL DE BOYACÁ

MINCULTURA

TODOS POR UN NUEVO PAÍS

PAZ EQUIDAD EDUCACIÓN

CASA teb

temporada

teatro y memoria



Sábado 26 de agosto 7:00 p.m.

tercer acto

Bogota

Doscientos días que parecen años



Viernes 1 de septiembre 7:00 p.m.

Teatro Experimetal de Boyacá

Tunja

Memento



Sabado 2 de septiembre 7:00 p.m.

La cuarta pared

Argentina

Bukenval

Código PULEP VIP 304

Entrada Gratuita

Casa-teb Calle 15a # 7b 32

Barrio el Consuelo Tunja

3212786341- fundacionteb@gmail.com

Evento apoyado por el Ministerio de Cultura Programa nacional de Salas concertadas

teb TEATRO EXPERIMENTAL DE BOYACÁ

MINCULTURA

TODOS POR UN NUEVO PAÍS

PAZ EQUIDAD EDUCACIÓN

confiar FUNDACIÓN

confiar COOPERATIVA FINANCIERA

Noches de navidad en teatro

funciones de matine

público infantil



público adulto





Si eres asociado y/o ahorrador de CONFIAR

Reclama las boletas gratuitamente

Agencia de Tunja en la carrera 11 # 19-76
Agencia Sogamoso en la calle 11 # 11-56

confiar FUNDACIÓN

confiar COOPERATIVA FINANCIERA

CASA teb

teb TEATRO EXPERIMENTAL DE BOYACÁ

CASA teb

temporada de narracioo oral



Viernes 18 de agosto 7:00 p.m.

ALBERTO LOZADA SUÁREZ

Bogota

De gallinas, huevos y gallos



Sábado 19 de agosto 7:00 p.m.

Liz Quiroga

Tunja

Cuentos de amor y otras pendejadas



Viernes 25 de agosto 7:00 p.m.

Gonzalo Valderrama

Bogota

Currículum oralis

Código PULEP YQB 623

Entrada Gratuita

Casa-teb Calle 15a # 7b 32
Barrio el Consuelo Tunja
3212786341- fundacionteb@gmail.com

Evento apoyado por el Ministerio de Cultura Programa nacional de Salas concertadas

teb TEATRO EXPERIMENTAL DE BOYACÁ

MINCULTURA

TODOS POR UN NUEVO PAÍS
PAZ EQUIDAD EDUCACIÓN

CASA teb

Encuentro de monólogos

Teatro y genero-teatro y mujer



Viernes 15 de septiembre 7:00 p.m.

Caza Teatro Cartagena

Solo una mujer



Sábado 16 de septiembre 7:00 p.m.

Camila Scudeler

Sao Paulo-Brasil

IARA la dialéctica del mito



Viernes 22 de septiembre 7:00 p.m.

Caza teatro Cartagena

Doña Eutropia a la presidencia

Código PULEP MHG960

Entrada Gratuita

Casa-teb Calle 15a # 7b 32
Barrio el Consuelo Tunja
3212786341- fundacionteb@gmail.com

Sala apoyada por el Ministerio de Cultura Programa nacional de Salas concertadas

teb TEATRO

MINCULTURA

TODOS POR UN NUEVO PAÍS
PAZ EQUIDAD EDUCACIÓN

CASA teb

temporada

teatro y diversidad







Código PULEP YTQ458

Entrada Gratuita

Casa-teb Calle 15a # 7b 32
Barrio el Consuelo Tunja
3212786341- fundacionteb@gmail.com

Sala apoyada por el Ministerio de Cultura Programa nacional de Salas concertadas

teb TEATRO EXPERIMENTAL DE BOYACÁ

MINCULTURA

TODOS POR UN NUEVO PAÍS
PAZ EQUIDAD EDUCACIÓN

confiar FUNDACIÓN

confiar COOPERATIVA FINANCIERA

Noches de navidad en teatro

funciones de matine

público adulto

público infantil







Si eres asociado y/o ahorrador de CONFIAR

Reclama las boletas gratuitamente

Agencia de Tunja en la carrera 11 # 19-76
Agencia Sogamoso en la calle 11 # 11-56

confiar FUNDACIÓN

confiar COOPERATIVA FINANCIERA

CASA teb

teb TEATRO EXPERIMENTAL DE BOYACÁ

CASA teb

temporada de Inauguracion



Sábado 22 de abril 7:00 p.m.

DITIRAMBO TEATRO

Bogota

Ni mierda para el perro



Sábado 29 de abril 7:00 p.m.

VENDIMIA TEATRO

Bogota

El espectro que soy yo



Sábado 6 de Mayo 7:00 p.m.

TEATRO EXPERIMETAL DE BOYACÁ

Tunja

Memento



Sábado 13 de Mayo 7:00 p.m.

Corporación Tercer Acto

Bogota

La triada



Sábado 20 de Mayo 7:00 p.m.

Colectivo teatral Luz de Luna

Bogota

llanto de las aves

Entrada Gratuita

Casa-teb Calle 15a # 7b 32
Barrio el consuelo Tunja
3212786341- fundacionteb@gmail.com

temporada de inauguración apoyada por:

teb TEATRO

Lotería de Boyacá
¡Un Sábado de Pobre lo Sacará!

APUÉSTELE a la SALUD
Juegue Legal

CONFIAR EN LA CULTURA

CASA teb

7 Encuentro de nuevas semillas en escena



Martes 26 de septiembre 9:00 a.m.

The Dreams teatro

Vereda Chorro Blanco
Tunja

El cumpleaños de Rosita



Miercoles 27 de septiembre 9:00 a.m.

La nuez de oro

Vereda la Hoya
Tunja

Rumba ambiental



Jueves 28 de septiembre 9:00 a.m.

Boromboy Teatro

Semillero casa-teb
Tunja

La foto de navidad

Entrada Gratuita

Casa-teb Calle 15a # 7b 32
Barrio el Consuelo Tunja
3212786341- fundacionteb@gmail.com

Código PULEP YRM279

Sala apoyada por el Ministerio de Cultura Programa nacional de Salas concertadas

teb TEATRO

MINCULTURA

TODOS POR UN NUEVO PAÍS
PAZ EQUIDAD EDUCACIÓN

Abril mes de los niños ■ PÁG 18

DUITAMA **Infraestructura.** Vecinos de la Avenida Circunvalar aprobaron la construcción de los colectores que tenían la obra parada. ■ PÁG. 10

TIEMPO LIBRE **Concurso.** Por lo menos tres boyacenses competirán desde el 26 de abril en el Festival de la Leyenda Vallenata en Valledupar. ■ PÁG. 20

SIETE DIAS BOYACÁ

Jueves 20 de Abril de 2017 - Año 22 - Número 3375 - ISSN 0123-6018 - Afiliados a Andiarios - Boyacá Siete Días @boyacasietedias $1.000

http://www.eltiempo.com/colombia/boyaca-7-dias

Escándalo en Belén por entrega de mercados

El Alcalde invirtió 13 millones de pesos en la compra de 16 mercados cuando eran más de 300 personas las que esperaban la ayuda.

■ PÁG. 6

Temporada de Teatro en Tunja

Del 23 de abril, hasta el 20 de mayo, en la casa TEB se presentarán varias obras.

7 **de la noche es la hora** en la que inician las obras de los sábados de la Temporada de Teatro de la Casa TEB de Tunja.



Los más pequeños también podrán disfrutar del arte que se realiza en el departamento gracias a la Temporada de Teatro para Niños.

Viviana Romero Jiménez, karjim@eltiempo.com

Tras 25 meses de lucha por parte de los jóvenes pertenecientes a la Fundación Cultural Teatro Experimental de Boyacá, para tener un lugar propio y propicio para ensayar y presentar funciones, la Casa TEB abrirá sus puertas desde este sábado 22 de abril, a las 7:00 de la noche.

Una temporada de teatro con obras de talla nacional e internacional, se presentará desde este sábado hasta el 20 de mayo, durante los fines de semana.

"Para la apertura se han programado cinco funciones de teatro del más alto nivel escénico, espectáculos con gran recorrido en la escena internacional y de grupos amigos de este proyecto", aseguraron voceros de la fundación en medio de la invitación para acudir a las funciones.

Las diferentes obras teatrales se realizarán en la nueva Casa TEB, ubicada en la calle 15a # 7b - 32 del barrio El Consuelo de la capital boyacense, y la entrada es gratuita.

22 de abril

Desde las 7:00 de la noche se llevará a cabo la presentación del grupo Ditirambo Teatro, con el espectáculo escénico denominado 'Ni mierda para el perro'.

Los artistas vienen desde Bogotá y durante 60 minutos presentarán su obra que está dirigida para todo público. Es dirigida por Rodrigo Rodríguez.

29 de abril

El grupo Vendimia Teatro presentará la obra apta para todo público, denominada 'El espectro que soy yo'.

La presentación que dura aproximadamente una hora, y es llevada a cabo por un grupo de Bogotá, inicia a las 7:00 de la noche y es dirigida por Carlos Araque.

6 de mayo

A las 7:00 p.m., el grupo de Teatro experimental de Boyacá, presentará la obra 'Memento'. Esta obra es apta para todo público y es dirigida por Jhon William Daza.

13 de mayo

La Corporación Tercer Acto de Bogotá, presentará la obra 'La triada', la cual está dirigida por Luis Daniel castro y dura 60 minutos.

20 de mayo

El Colectivo Teatral Luz de Luna de Bogotá presentará el espectáculo denominado 'El llanto de las aves', la cual es la última obra de la temporada de inauguración de la nueva Casa TEB.

ARCHIVO PARTICULAR



El Teatro Experimental de Boyacá estrena casa y por ello harán la Temporada de Teatro de Inauguración.



Gracias al esfuerzo de los jóvenes de la Fundación Teatro experimental de Boyacá, los tunjanos tendremos más espacios para el arte.

Día de los Niños

La Casa TEB tiene preparada una temporada de teatro para los niños, la cual va del 24 al 28 de abril, con funciones a las 8:30 de la mañana, 11:30 a.m., y 3:00 de la tarde.

La obra que será presentada es ' Jacinta la sembradora', la cual es interpretada por el grupo de teatro Fantoches y Monalisas: teatro de títeres de Tunja.

Duración: 45 minutos.

3 **funciones diarias** para los niños, del 24 al 28 de abril, serán presentadas en la Casa TEB, ubicada en la calle 15a # 7b - 32.




"VIDA COTIDIANA EN BOYACÁ A TRAVÉS DE FUENTES DOCUMENTALES" 1539 - 1938.
CUADERNOS DE CINE COLOMBIANO
Jenny Alexandra Rodríguez Peña
CONSEJOS DEPARTAMENTALES DE CINE
Fernando Chamy
12 TALLERES DE AUDIOVISUALES EN LA ZONA RURAL DEL DEPARTAMENTO.
Adriana Manzanilla y Rochi Hernández
DIRECCIÓN DE ACTORES PARA CINE.
Hernán Méndez Alzate, Actor.
NUESTRA HUELLA ECOLÓGICA Y NUESTRO IMPACTO EN EL MEDIO AMBIENTE.
Francisco Bercher
CUADERNOS DE CINE COLOMBIANO
Jenny Alexandra Rodríguez Peña


10 AGOSTO / 17
ENTRE ARTE Y EVIDENCIA. LA FOTOGRAFÍA NO FICCIÓN.
Dimitri Ferry
11 AGOSTO / 17
MOVIMIENTO Y REPOSO.
Sandra Pulido
"VIDA COTIDIANA EN BOYACÁ A TRAVÉS DE FUENTES DOCUMENTALES" 1539 - 1938.


CONSEJOS DEPARTAMENTALES DE CINE
Fernando Chamy
REALIZACIÓN CINEMATOGRÁFICA
Felipe Abuín
GUIÓN CINEMATOGRÁFICO
Efraín Bohórquez - Guionista
DIRECCIÓN DE ACTORES PARA CINE
Hernán Méndez Alzate
12 TALLERES DE AUDIOVISUALES EN LA ZONA RURAL DEL DEPARTAMENTO.
Adriana Manzanilla y Rochi Hernández

II Festival Internacional de Literatura Carmina

Cuentos y aquellos cuentos que no son cuento

MIÉRCOLES 7 DE JUNIO 2017

Casa TEB - Calle 15 A # 7 B - 32 Barrio El Consuelo Tunja

8:30 a.m. *Taller de Cuento.* Dirigido por la escritora Sonia Nadhezda Truque. Público en general. Previa inscripción.

10:30 a.m. *Taller de Crónica.* Dirigido por el escritor Pedro Claver Téllez. Para público en general. Previa inscripción.

9:00 a.m. *Taller de cuentos musicalizados, Tejedores de Palabras.* Dirigido por el músico y narrador Willy Ortiz. Para niños de 7 a 12 años. Previa inscripción.

Comfaboy Auditorio Gustavo Mendieta - Cra. 10 # 16-81

4:00 p.m. Conferencia y proyección de documental. *Tácticas para habitar la violencia.* María Angélica Guzmán Martínez

5:00 p.m. Panel: "Literatura y violencia". *Claves para leer El olvido que seremos* por María Isabel Rojas y *Los ejércitos de Evelio Rosero desde la violenta historia de Colombia* por José Inocencio Becerra.

5:50 p.m. Lectura *Un hombre que solo ser sombra y otros poemas.* Julián Andrés Badillo.

6:15 p.m. Recital poético y lanzamiento del libro *Tinto Oscuro* del escritor León Humberto Mojica Salazar.

6:45 p.m. Semblanza de Gabriela Alemán. La escritora Ecuatoriana converza con Darío Rodríguez.

7:50 p.m. Firma de libros con los escritores invitados.

JUEVES 8 DE JUNIO 2017

Casa Teb - Calle 15 A # 7 B - 32 Barrio El Consuelo Tunja

8:30 a.m. *Taller de Cuento.* Dirigido por la escritora Sonia Nadhezda Truque, para público en general. Previa inscripción.

10:30 a.m. *Taller de Crónica.* Dirigido por el escritor Pedro Claver Téllez, para público en general. Previa inscripción.

9:00 a.m. *Taller de creación literaria* Dirigido por el escritor Carlos García Gil. Para niños de 7 a 12 años. Previa inscripción.

11:30 a.m. *No quiero romper la cama.* Teatro de títeres. Corporación de Investigación Cultural Origen.

JUEVES 8 DE JUNIO 2017

Comfaboy Auditorio Gustavo Mendieta - Cra. 10 # 16-81

3:00 p.m. *Recital poético* Cecilia Jiménez "Adeizagá" y Raúl Ospina Ospina.

3:40 p.m. Conferencia: "Una batalla a sonetazo limpio" Los sonetos a "Los sonetos punitivos" de Pablo Neruda. Álvaro Castillo Granada.

4:40 p.m. Lectura de poemas: *Conjeturas sobre la falsa creación del hombre.* Álvaro Marín.

5:15 p.m. *Colombia y su historia de violencias.* El escritor Pedro Claver Téllez converza con Otoniel Carmargo.

6:30 p.m. Semblanza de Pablo Montoya. El escritor Colombiano converza con Carlos Eduardo García Gil.

7:40 p.m. Firma de libros con los escritores invitados.

VIERNES 9 DE JUNIO 2017

Casa Teb - Calle 15 A # 7 B - 32 Barrio El Consuelo Tunja

8:30 a.m. *Taller de Cuento.* Dirigido por la escritora Sonia Nadhezda Truque, para público en general. Previa inscripción.

10:30 a.m. *Taller de Crónica.* Dirigido por el escritor Pedro Claver Téllez, para público en general. Previa inscripción.

9:00 a.m. *Taller de creación literaria* Dirigido por el escritor Abdías Vargas Arias. Para niños de 7 a 12 años. Previa inscripción.

11:30 a.m. *El ladrón de antigüedades.* Teatro Clown para niños y grandes niños. Compañía de investigación teatral Pléyade.

Comfaboy Auditorio Gustavo Mendieta - Cra. 10 # 16-81

3:00 p.m. Conversatorio: *La poética de la infancia, Carrusel y El eterno lápiz.* La escritora colombiana Yolanda Reyes converza con el escritor boyacense Abdías Vargas Arias.

4:30 p.m. Firma de libros con los escritores invitados.

4:45 p.m. Presentación del documental *Por el camino me topé.*

5:00 p.m. Narración Oral. *Calabazo repleto de historias.* Nelson Humberto López López.

6:00 p.m. Homenaje póstumo y presentación del libro "Notas Aromgas" del escritor Armando Orozco Tovar.

6:30 p.m. Lectura de poemas "Homenaje a Armando Orozco" escritoras Isabel García Mayorca y Sonia Nadhezda Truque.

7:10 p.m. Recital poético musical *Poemas del desamorio.* Carlos Eduardo García Gil.

7:40 p.m. Firma de libros con los escritores invitados.

Entrada gratuita a todos los eventos hasta completar aforo.

Informes e inscripciones: www.corporacionalejandria.org

ITINERARIO

Cuentos y aquellos cuentos que no son cuento

II Festival Internacional DE LITERATURA CARMINA

7 al 9 de junio 2017

Casa TEB - Auditorio Comfaboy

Tunja, Boyacá



ALEJANDRÍA

www.corporacionalejandria.org

XII Festival de las Artes

¡por un país incluyente!

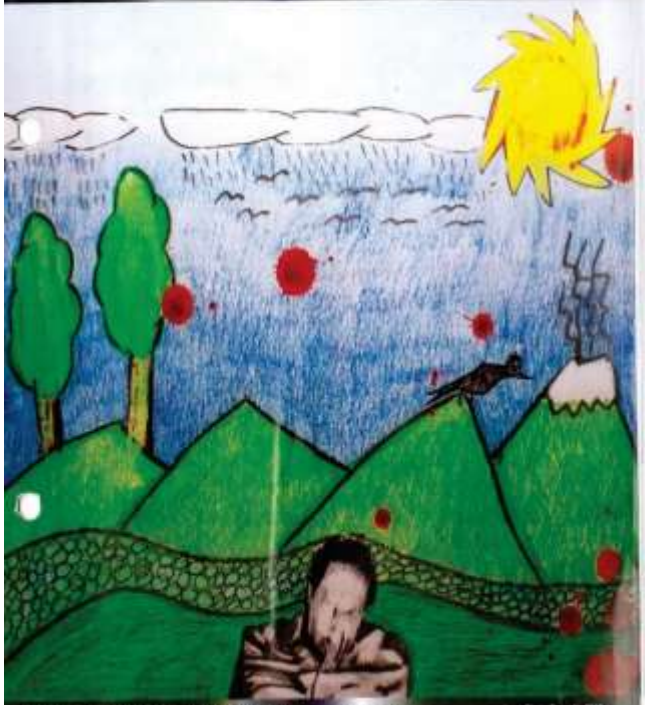

Tunja agosto 01 al 25 de 2017

PROGRAMACIÓN XII FESTIVAL DE LAS ARTES

MARTES 01 DE AGOSTO

6:00 p.m. **INAUGURACIÓN**

FAMUSICA
Grupo musical Argentino
Auditorio Eduardo Caballero Calderón
Palacio de Servicios Culturales
Carrera 10 N° 19-17

APERTURA MUESTRA PLÁSTICA

8:00 p.m. Hall de Exposiciones Casa Museo del Fundador Gonzalo Suárez Rendón, 2do piso
Carrera 8#N° 19- 58

8:30 p.m. Museo Casa Cultural Gustavo Rojas Pinilla
Calle 17 N°10-75

MIÉRCOLES 2 DE AGOSTO

10:00 a.m. **CONVERSATORIO**

"Perspectivas de implementación de los acuerdos de paz en Boyacá"
Robin Gutiérrez
Abogado – U.P.T.C.
Camilo Buitrago
Economista - U.P.T.C.
Auditorio María Eugenia Rojas
Casa Cultural Gustavo Rojas Pinilla
Calle 17 N° 10-75

2:00 p.m. **ENCUENTRO DE CARICATURA E ILUSTRACIÓN EN VIVO**
Duván Camilo Rojas
David Aguilar
Entrada Palacio de Servicios Culturales
Carrera 10 N° 19-17

4:00 p.m. **CINE FORO**

Ciclo Colombia de Película
"Chocó" 2012 – Ficción- 93 minutos
Jhonny Hendrix
Coordina: Edgar Martínez
Espacio Comunal Barrio Antonia Santos

4:00 p.m. **CONVERSATORIO**

Casa de la Cultura Popular
Carrera 13 N° 22-41

6:00 p.m. **TEATRO**

Obra "Las Galas de las Tribus"
Teatro popular de Tunja
Director: Carlos Sánchez
Casa TEB
Calle 15A N° 78 – 32, Barrio El Consuelo

7:00 p.m. **POESÍA**

Homenaje a Armando Orozco
María Tabares, Fadir Delgado,
Fredy Chicangana, Álvaro Marín,
Julio Cesar Medrano Pérez
Auditorio Eduardo Caballero Calderón
Palacio de Servicios Culturales
Carrera 10 N° 19-17

JUEVES 3 DE AGOSTO

10:00 a.m. **TEATRO**

Palabras encartadas
Teatro Experimental de Boyacá
Director: John William Daza
Casa TEB
Calle 15A N° 78 – 32, Barrio El Consuelo

10:00 a.m. **CONVERSATORIO**

Pedagogías de la Paz
Marcela Sánchez
Licenciada en Psicopedagogía – U.P.T.C.
Felipe Alarcón
Licenciado en Ciencias Sociales - U.P.T.C.
Auditorio María Eugenia Rojas
Museo Casa Cultural Gustavo Rojas Pinilla
Calle 17 N° 10-75

2:00 p.m. **GRABADO AL CORDEL**

Breisor Mora Peña
Santos Geovany Peña
Camilo Tavera
Hall Palacio de Servicios Culturales,
primer piso

Cecilia Ramos Valencia "La Che"
caricaturista El País
José Alberto Martínez Betto
caricaturista del Espectador
Ignacio Villamil "Mil" caricaturista del Tiempo
Marco Pinto dibujante e ilustrador
Museo Casa Cultural Gustavo Rojas Pinilla
Calle 17 N° 10-75

4:00 p.m. **CINE FORO**

Ciclo Colombia de Película
"La playa D.C." 2012 – ficción, 90 minutos
Director: Juan Andrés Arango
Salón Comunal Barrio Asís Boyacense

6:00 p.m. **MÚSICA**

La Villa del Blues
Caro Logan Band, (Colombia)
Vulgarcito, (Colombia)
Crochi y los Resistentes, (Argentina)
Parka Social Blues, (Colombia)
Auditorio José Mosser
Carrera 10 N° 21-76

VIERNES 4 DE AGOSTO

10:00 a.m. **TEATRO**

"El bicho de la luz"
Corporación Cultural Tercer Acto
Director: Luis Daniel Castro
Casa TEB
Calle 15A N° 78 – 32, Barrio El Consuelo

3:00 p.m. **ENCUENTRO DE EXPRESIONES JUVENILES**

Resistencia Urbana
Micrófono abierto para los grupos locales
Con la participación especial de OTM
Crew Muesca Clan
Parque Barrio la Fuente 4ta Etapa

7:00 p.m. **NOCHE DE LA SALSA**

Orquesta El Son de Sofía
Bailarines de salsa,
Compañía Salsa Sin Límite

XII Festival de las Artes

¡por un país incluyente!

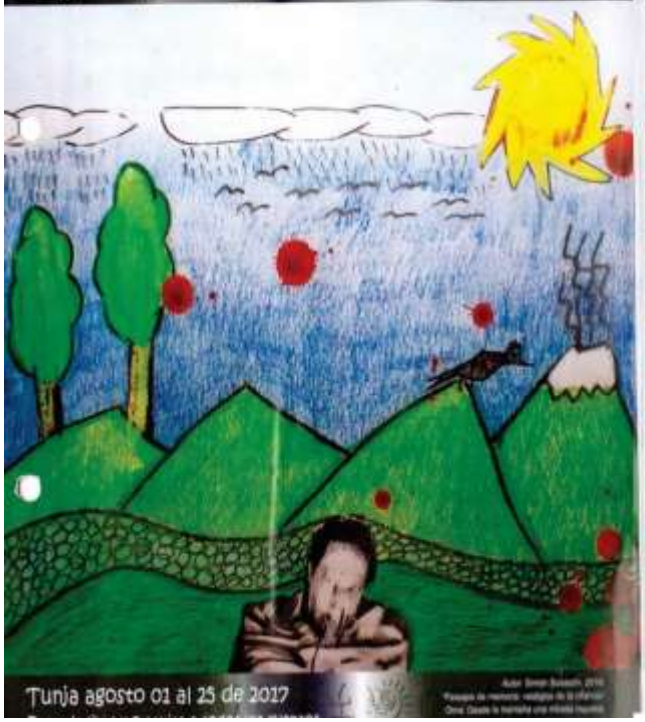

Tunja agosto 01 al 25 de 2017

PROGRAMACIÓN XII FESTIVAL DE LAS ARTES

MARTES 01 DE AGOSTO

6:00 p.m. **INAUGURACIÓN**

FAMUSICA
Grupo musical Argentino
Auditorio Eduardo Caballero Calderón
Palacio de Servicios Culturales
Carrera 10 N° 19-17

APERTURA MUESTRA PLÁSTICA

8:00 p.m. Hall de Exposiciones Casa Museo del Fundador Gonzalo Suárez Rendón, 2do piso
Carrera 8#N° 19- 58

8:30 p.m. Museo Casa Cultural Gustavo Rojas Pinilla
Calle 17 N°10-75

MIÉRCOLES 2 DE AGOSTO

10:00 a.m. **CONVERSATORIO**

"Perspectivas de implementación de los acuerdos de paz en Boyacá"
Robin Gutiérrez
Abogado – U.P.T.C.
Camilo Buitrago
Economista - U.P.T.C.
Auditorio María Eugenia Rojas
Casa Cultural Gustavo Rojas Pinilla
Calle 17 N° 10-75

2:00 p.m. **ENCUENTRO DE CARICATURA E ILUSTRACIÓN EN VIVO**
Duván Camilo Rojas
David Aguilar
Entrada Palacio de Servicios Culturales
Carrera 10 N° 19-17

4:00 p.m. **CINE FORO**

Ciclo Colombia de Película
"Chocó" 2012 – Ficción- 93 minutos
Jhonny Hendrix
Coordina: Edgar Martínez
Espacio Comunal Barrio Antonia Santos

4:00 p.m. **CONVERSATORIO**

Casa de la Cultura Popular
Carrera 13 N° 22-41

6:00 p.m. **TEATRO**

Obra "Las Galas de las Tribus"
Teatro popular de Tunja
Director: Carlos Sánchez
Casa TEB
Calle 15A N° 78 – 32, Barrio El Consuelo

7:00 p.m. **POESÍA**

Homenaje a Armando Orozco
María Tabares, Fadir Delgado,
Fredy Chicangana, Álvaro Marín,
Julio Cesar Medrano Pérez
Auditorio Eduardo Caballero Calderón
Palacio de Servicios Culturales
Carrera 10 N° 19-17

JUEVES 3 DE AGOSTO

10:00 a.m. **TEATRO**

Palabras encartadas
Teatro Experimental de Boyacá
Director: John William Daza
Casa TEB
Calle 15A N° 78 – 32, Barrio El Consuelo

10:00 a.m. **CONVERSATORIO**

Pedagogías de la Paz
Marcela Sánchez
Licenciada en Psicopedagogía – U.P.T.C.
Felipe Alarcón
Licenciado en Ciencias Sociales - U.P.T.C.
Auditorio María Eugenia Rojas
Museo Casa Cultural Gustavo Rojas Pinilla
Calle 17 N° 10-75

2:00 p.m. **GRABADO AL CORDEL**

Breisor Mora Peña
Santos Geovany Peña
Camilo Tavera
Hall Palacio de Servicios Culturales,
primer piso

Cecilia Ramos Valencia "La Che"
caricaturista El País
José Alberto Martínez Betto
caricaturista del Espectador
Ignacio Villamil "Mil" caricaturista del Tiempo
Marco Pinto dibujante e ilustrador
Museo Casa Cultural Gustavo Rojas Pinilla
Calle 17 N° 10-75

4:00 p.m. **CINE FORO**

Ciclo Colombia de Película
"La playa D.C." 2012 – ficción, 90 minutos
Director: Juan Andrés Arango
Salón Comunal Barrio Asís Boyacense

6:00 p.m. **MÚSICA**

La Villa del Blues
Caro Logan Band, (Colombia)
Vulgarcito, (Colombia)
Crochi y los Resistentes, (Argentina)
Parka Social Blues, (Colombia)
Auditorio José Mosser
Carrera 10 N° 21-76

VIERNES 4 DE AGOSTO

10:00 a.m. **TEATRO**

"El bicho de la luz"
Corporación Cultural Tercer Acto
Director: Luis Daniel Castro
Casa TEB
Calle 15A N° 78 – 32, Barrio El Consuelo

3:00 p.m. **ENCUENTRO DE EXPRESIONES JUVENILES**

Resistencia Urbana
Micrófono abierto para los grupos locales
Con la participación especial de OTM
Crew Muesca Clan
Parque Barrio la Fuente 4ta Etapa

7:00 p.m. **NOCHE DE LA SALSA**

Orquesta El Son de Sofía
Bailarines de salsa,
Compañía Salsa Sin Límite

XII Festival de las Artes

¡por un país incluyente!

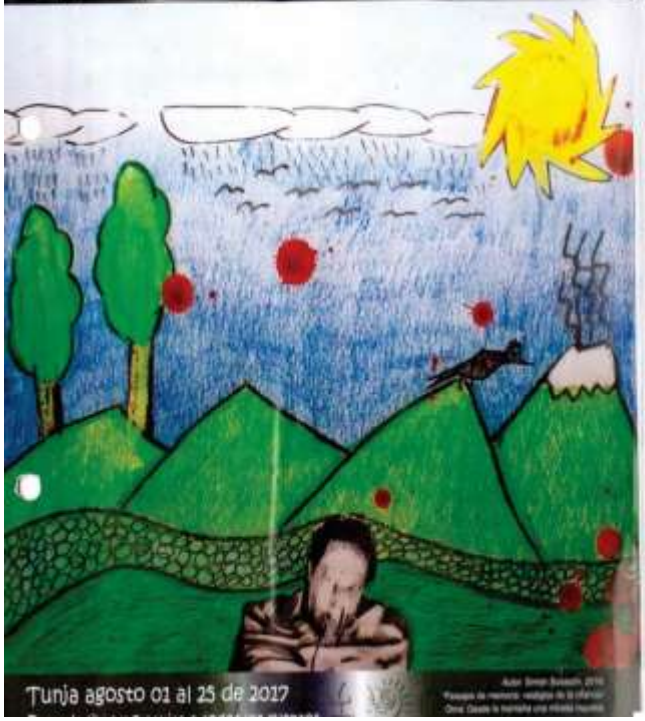

Tunja agosto 01 al 25 de 2017

PROGRAMACION XII FESTIVAL DE LAS ARTES

MARTES 01 DE AGOSTO

8:00 p.m. **INAUGURACIÓN**

FAMUSICA
Grupo musical Argentino
Auditorio Eduardo Caballero Calderón
Palacio de Servicios Culturales
Carrera 10 N° 19-17

APERTURA MUESTRA PLÁSTICA

8:00 p.m. Hall de Exposiciones Casa Museo del Fundador Gonzalo Suárez Rendón, 2do piso. Carrera 9ª N° 19-56

8:30 p.m. Museo Casa Cultural Gustavo Rojas Pinilla Calle 17 N° 10-75

MIÉRCOLES 2 DE AGOSTO

10:00 a.m. **CONVERSATORIO**

"Perspectivas de implementación de los acuerdos de paz en Boyacá"
Robin Gutiérrez
Abogado – U.P.T.C.
Camilo Buitrago
Economista – U.P.T.C.
Auditorio María Eugenia Rojas
Casa Cultural Gustavo Rojas Pinilla
Calle 17 N° 10-75

2:00 p.m. **ENCUENTRO DE CARICATURA E ILUSTRACIÓN EN VIVO**
Duván Camilo Rojas
David Aguilar
Entrada Palacio de Servicios Culturales
Carrera 10 N° 19-17

4:00 p.m. **CINE FORO**

Ciclo Colombia de Película
"Chocó" 2012 – Ficción - 80 minutos
Jhonny Hendrix
Coordina: Edgar Montañez
Espacio Comunal Barrio Antonia Santos

4:30 p.m. **CONVERSATORIO**

Casa de la Cultura Popular
Carrera 13 N° 22-41

6:00 p.m. **TEATRO**

Obra "Las Gaitas de las Tribus"
Teatro popular de Tunja
Director: Carlos Sánchez
Casa TEB
Calle 15A N° 7B – 32, Barrio El Consuelo

7:00 p.m. **POESÍA**

Homenaje a Armando Orozco
María Tabares, Fadir Delgado,
Fredy Chicangana, Álvaro Marín,
Julio Cesar Medrano Pérez
Auditorio Eduardo Caballero Calderón
Palacio de Servicios Culturales
Carrera 10 N° 19-17

JUEVES 3 DE AGOSTO

10:00 a.m. **TEATRO**

Palabras encartadas
Teatro Experimental de Boyacá
Director John William Daza
Casa TEB
Calle 15A N° 7B – 32, Barrio El Consuelo

10:00 a.m. **CONVERSATORIO**

Pedagogías de la Paz
Marcela Sánchez
Licenciada en Psicopedagogía – U.P.T.C.
Felipe Alarcón
Licenciado en Ciencias Sociales – U.P.T.C.
Auditorio María Eugenia Rojas
Museo Casa Cultural Gustavo Rojas Pinilla
Calle 17 N° 10-75

2:00 p.m. **GRABADO AL CORDEL**

Breiner Mora Peña
Santos Geovany Peña
Camilo Tavera
Hall Palacio de Servicios Culturales, primer piso

Cecilia Ramos Valencia "La Chi"
caricaturista El País
José Alberto Martínez Betto
caricaturista del Espectador
Ignacio Villamil "Mil" caricaturista del Tiempo
Marco Pinto dibujante e ilustrador
Museo Casa Cultural Gustavo Rojas Pinilla
Calle 17 N° 10-75

4:00 p.m. **CINE FORO**

Ciclo Colombia de Película
"La playa D.C." 2012 – ficción, 90 minutos
Director: Juan Andrés Arango
Salón Comunal Barrio Avia Boyacense

6:00 p.m. **MÚSICA**

La Villa del Blues
Caro Logan Band, (Colombia)
Vulgarcito, (Colombia)
Crochi y los Resistentes, (Argentina)
Punta Social Blues, (Colombia)
Auditorio José Mosser
Carrera 10 N° 21-76

VIERNES 4 DE AGOSTO

10:00 a.m. **TEATRO**

"El hicho de la luz"
Corporación Cultural Tercer Acto
Director Luis Daniel Castro
Casa TEB
Calle 15A N° 7B – 32, Barrio El Consuelo

3:00 p.m. **ENCUENTRO DE EXPRESIONES JUVENILES**

Resistencia Urbana
Micrófono abierto para los grupos locales
Con la participación especial de OTM
Crue Muesa Clan
Parque Barrio la Fuente-Ala Etapa

7:00 p.m. **NOCHE DE LA SALSA**

Orquesta El Son de Sofía
Bailarines de salsa,
Compañía Salsa Sin Límite

XII Festival de las Artes

¡por un país incluyente!

Tunja agosto 01 al 25 de 2017

PROGRAMACION XII FESTIVAL DE LAS ARTES

MARTES 01 DE AGOSTO

8:00 p.m. INAUGURACIÓN

FAMUSICA
Grupo musical Argentino
Auditorio Eduardo Caballero Calderón
Palacio de Servicios Culturales
Carrera 10 N° 19-17

APERTURA MUESTRA PLÁSTICA

8:00 p.m. Hall de Exposiciones Casa Museo del Fundador Gonzalo Suárez Rendón, 2do piso. Carrera 9ª N° 19-56

8:30 p.m. Museo Casa Cultural Gustavo Rojas Pinilla Calle 17 N° 10-75

MIÉRCOLES 2 DE AGOSTO

10:00 a.m. CONVERSATORIO

"Perspectivas de implementación de los acuerdos de paz en Boyacá"
Robin Gutiérrez
Abogado – U.P.T.C.
Camilo Buitrago
Economista – U.P.T.C.
Auditorio María Eugenia Rojas
Casa Cultural Gustavo Rojas Pinilla
Calle 17 N° 10-75

2:00 p.m. ENCUENTRO DE CARICATURA E ILUSTRACIÓN EN VIVO
Duván Camilo Rojas
David Aguilar
Entrada Palacio de Servicios Culturales
Carrera 10 N° 19-17

4:00 p.m. CINE FORO

Ciclo Colombia de Película
"Chocó" 2012 – Ficción - 80 minutos
Jhonny Hendrix
Coordina: Edgar Montañez
Espacio Comunal Barrio Antonia Santos

4:30 p.m. CONVERSATORIO

Casa de la Cultura Popular
Carrera 13 N° 22-41

6:00 p.m. TEATRO

Obra "Las Gaitas de las Tribus"
Teatro popular de Tunja
Director: Carlos Sánchez
Casa TEB
Calle 15A N° 7B – 32, Barrio El Consuelo

7:00 p.m. POESÍA

Homenaje a Armando Orozco
María Tabares, Fadir Delgado,
Fredy Chicangana, Álvaro Marín,
Julio Cesar Medrano Pérez
Auditorio Eduardo Caballero Calderón
Palacio de Servicios Culturales
Carrera 10 N° 19-17

JUEVES 3 DE AGOSTO

10:00 a.m. TEATRO

Palabras encartadas
Teatro Experimental de Boyacá
Director John William Daza
Casa TEB
Calle 15A N° 7B – 32, Barrio El Consuelo

10:00 a.m. CONVERSATORIO

Pedagogías de la Paz
Marcela Sánchez
Licenciada en Psicopedagogía – U.P.T.C.
Felipe Alarcón
Licenciado en Ciencias Sociales – U.P.T.C.
Auditorio María Eugenia Rojas
Museo Casa Cultural Gustavo Rojas Pinilla
Calle 17 N° 10-75

2:00 p.m. GRABADO AL CORDEL

Breiner Mora Peña
Santos Geovany Peña
Camilo Tavera
Hall Palacio de Servicios Culturales, primer piso

Cecilia Ramos Valencia "La Chi"
caricaturista El País
José Alberto Martínez Betto
caricaturista del Espectador
Ignacio Villamil "Mil" caricaturista del Tiempo
Marco Pinto dibujante e ilustrador
Museo Casa Cultural Gustavo Rojas Pinilla
Calle 17 N° 10-75

4:00 p.m. CINE FORO

Ciclo Colombia de Película
"La playa D.C." 2012 – ficción, 90 minutos
Director: Juan Andrés Arango
Salón Comunal Barrio Avia Boyacense

6:00 p.m. MÚSICA

La Villa del Blues
Caro Logan Band, (Colombia)
Vulgarcito, (Colombia)
Crochi y los Resistentes, (Argentina)
Punta Social Blues, (Colombia)
Auditorio José Mosser
Carrera 10 N° 21-76

VIERNES 4 DE AGOSTO

10:00 a.m. TEATRO

"El hicho de la luz"
Corporación Cultural Tercer Acto
Director Luis Daniel Castro
Casa TEB
Calle 15A N° 7B – 32, Barrio El Consuelo

3:00 p.m. ENCUENTRO DE EXPRESIONES JUVENILES

Resistencia Urbana
Micrófono abierto para los grupos locales
Con la participación especial de OTM
Crue Muesa Clan
Parque Barrio la Fuente-Ala Etapa

7:00 p.m. NOCHE DE LA SALSA

Orquesta El Son de Sofía
Bailarines de salsa,
Compañía Salsa Sin Límite

2019

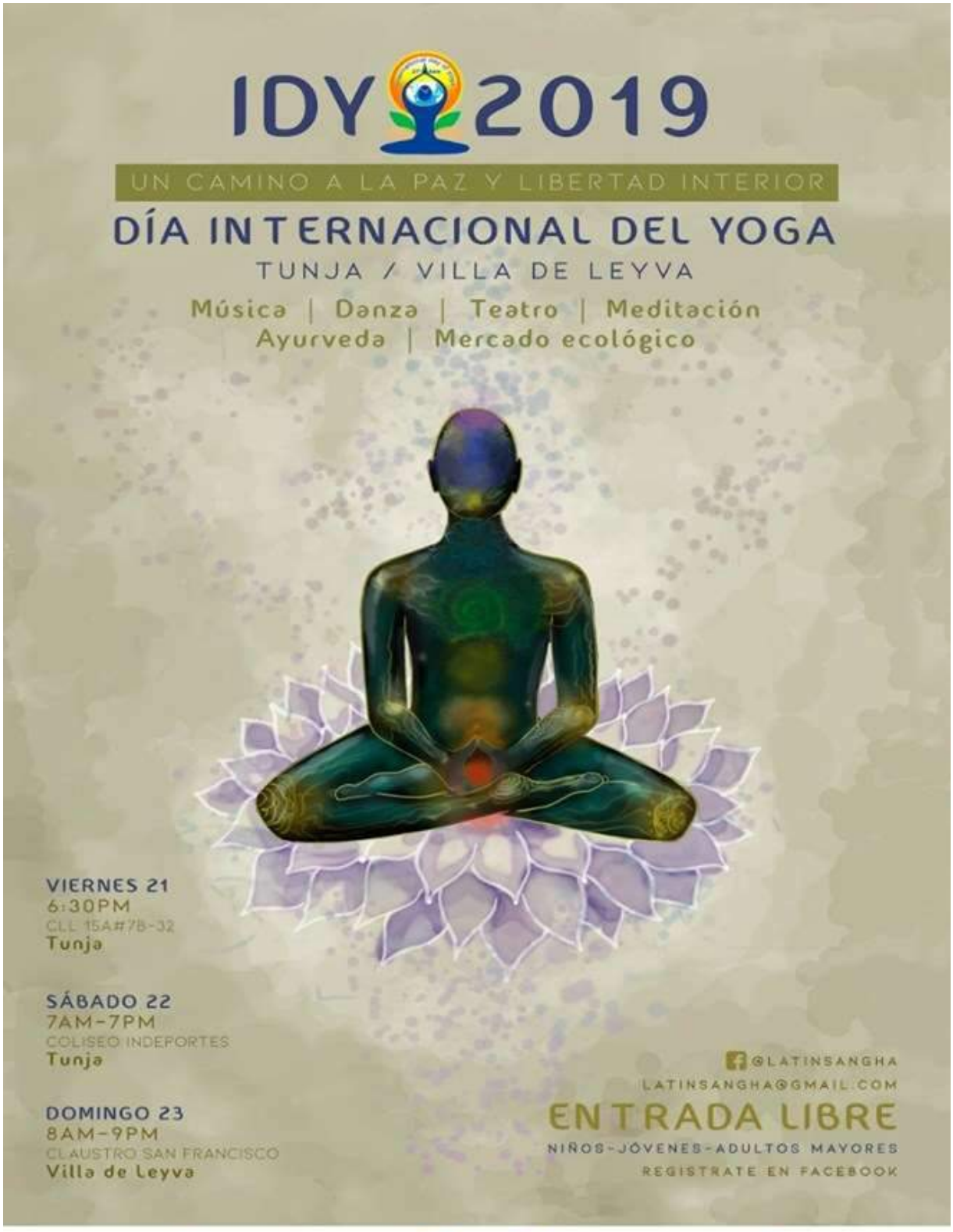
IDY 2019
UN CAMINO A LA PAZ Y LIBERTAD INTERIOR
DÍA INTERNACIONAL DEL YOGA
TUNJA / VILLA DE LEYVA
Música | Danza | Teatro | Meditación
Ayurveda | Mercado ecológico
VIERNES 21
6:30PM
CLL 15A#7B-32
Tunja
SÁBADO 22
7AM-7PM
COLISEO INDEPORTES
Tunja
DOMINGO 23
8AM-9PM
CLAUSTRO SAN FRANCISCO
Villa de Leyva
@LATINSANGHA
LATINSANGHA@GMAIL.COM
ENTRADA LIBRE
NIÑOS-JÓVENES-ADULTOS MAYORES
REGISTRATE EN FACEBOOK
GOBIERNO DE COLOMBIA
ASHRAM SHIVAISTA
Sahaja Yoga Colombia

IDY 2019

UN CAMINO A LA PAZ Y LIBERTAD INTERIOR

DÍA INTERNACIONAL DEL YOGA

TUNJA

VIERNES 21.06
CASA TEB
CLL 15A#7B-32
BARRIO CONSUELO

6:30PM-9:00PM
INAUGURACIÓN
Meditación Raja Yoga &
Obra de Teatro DHYAN, un
viaje meditativo por los
relatos y la música de la India

TUNJA

SÁBADO 22.06
COLISEO INDEPORTES
AL LADO DEL ESTADIO

7:00AM-8:00AM
Yoga terapeútico para la Paz
Protocolo Dia Internacional del Yoga

8:15AM-9:00AM
Yoga para adulto mayor con
música en vivo

9:15AM-10:00AM
Meditación Enseñanza
teórica y práctica

10:15AM-11:30AM
Ceremonia de Fuego Sagrado con
Bhajans y Kirtan en vivo

11:30AM-12:30PM
Estilo de vida Ayurveda: Una
opción sabia de vida

12:30PM-2:00PM
Mercado Ecológico

1:00PM-2:00PM
Yoga para Niños

3:00PM-4:00PM
Agrupación Vighnesa
Natanam dirigido por Nicole
Tenorio, discípula de Guruji
Saroja Vaidyanatham

4:15PM-5:00PM
Sahaja Yoga: Meditación y
música de la India

5:30PM-6:30PM
Ñada Yoga: Yoga del
sonido y la relajación

VILLA DE LEYVA

DOMINGO 23.06
CLAUSTRO
SAN FRANCISCO

8:15AM-9:00AM
Yoga para adulto mayor con
música en vivo

9:15AM-10:00AM
Sesión: Hatha Yoga - Conciencia
& Alineamiento. Protocolo
Día Internacional del Yoga

10:15AM-11:30AM
Yoga: Filosofía, Ciencia
y Evolución

11:30AM-12:30PM
Estilo de vida Ayurveda: Una
opción sabia de vida

12:30PM-2:00PM
Mercado Ecológico

1:00PM-2:00PM
Yoga para Niños

3:00PM-4:00PM
Meditación con viaje Fantasía
(Shaktipat con energía cristalina)
Agrupación Vighnesa
Natanam dirigido por Nicole
Tenorio, discípula de Guruji
Saroja Vaidyanatham

4:15PM-5:00PM
Ñada Yoga: Yoga del
sonido y la relajación

5:30PM-6:30PM
Sahaja Yoga: Meditación y
música de la India

6:30PM-9:00PM
CIERRE
Obra de Teatro DHYAN, un
viaje meditativo por los
relatos y la música de la India

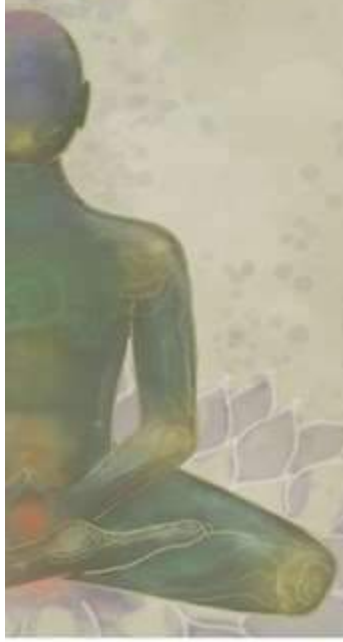

Nuestra India
Boyacá
Bicentenario Libertad
Tunja
OKU
Burger Stop

CASA teb

Código PULEP XGS470

temporaa de teatro Tunja en escena



Sábado 14 de septiembre 7:00 p.m

Laboratorio Escénico
Tunja

Entre cuentos y otros relatos de Libertad



Martes 17 de septiembre 9:00 a.m

Colectivo cultural el Burlón
Tunja

Un niño llamado Pedro Pascasio



Miércoles 18 de septiembre 9:00 a.m

Teatro experimental de Boyacá
Tunja

Palabras Encartadas

Entrada libre/aporte voluntario

Casa-teb Calle 15a # 7b 32
Barrio el Consuelo Tunja

3212786341- fundacionteb@gmail.com

La cultura es de todos

Mincultura

Sala Apoyada por el Ministerio de Cultura
Programa Nacional de salas Concertadas

teb TEATRO EXPERIMENTAL DE BOYACÁ

XIII temporada de teatro para niños "creciendo con la casa-teb"

Día de las niñas los niños

con la obra Palabras encartadas

Teatro de actores y de títeres







Funciones 8:30 am 10:30 am 2:30 pm **del 23 al 30 de abril**

Casa-teb Calle 15a # 7b 32 Barrio el Consuelo
Tunja 3212786341- fundacionteb@gmail.com

TEATRO TABLOSKY

LA PRUDENCIA

Dramaturgía: Claudio Gotbeter

Dirección: Henry Bohórquez Ibáñez

«Hoy en día el que quiere sobrevivir, ante todo tiene que ser prudente».

Viernes 22 de noviembre 7 p.m

Casa TEB

(Calle 15ª No. 76-32 Barrio El Consuelo)

Apoyo voluntario



PRISMA

Celebración dia del teatro en Tunja

Miércoles 27 de Marzo 7:00 p.m

lectura dramática

Asamblea de mujeres de Aristófanes

Transmisión en vivo por redes sociales

Invitados integrantes de los grupos de teatro de la ciudad de Tunja

Programación Teatro al frío

Código PULEP EZB372



Jueves 28 de Marzo 7:00 p.m

Nelson López

Gallinus Guacus



Jueves 28 de Marzo 8:00 p.m

Laboratorio escenico

Testigo y cómplice

Casa cultural prisma Calle 25 # 7- 25

Barrio las Nieves



Viernes 29 de Marzo 7:00 p.m

Ubasuca teatro independiente

El banquillo "relatos del olvido"



Viernes 29 de Marzo 8:00 p.m

Urdimbre Teatro

cuentos de los andes para que andes con la imaginación

Casa arte taller Carrera 6 #13-14

Barrio el Jordán



Sábado 30 de Marzo 4:00 p.m

Compañía teatral pléyade

Comodin



Sábado 30 de Marzo 5:00 p.m

Prisma danza contemporánea

Amalgama Urbana



Sábado 30 de Marzo 6:00 p.m

Teatro Tablosky

La prudencia



Sábado 30 de Marzo 7:00 p.m

Teatro experimental de Boyacá

Chinpourma



Sábado 30 de Marzo 8:00 p.m

Mujé Cupqua

Alma Tamborera

Casa-teb Calle 15a # 7b 32 Barrio el Consuelo

CASA teb

TEATRO TABLOSKY

URDIMBRE TEATRO

PRISMA

LABORATORIO ESCÉNICO

CORPORACIÓN TEATRO ORIGEN

CASA teb

Encuentro 2019

de nuevas semillas en escena



Miércoles 2 de octubre 9: 00 a.m

La mascara de semilla

Vereda Runta Arriba Tunja

En busca de un sembrador

Código PULEP TDE586



Miércoles 2 de octubre 10: 00 a.m

Teatro elemental de Runta

Vereda Runta Abajo Tunja

El árbol de los sombreros

Código PULEP EAX358



Miércoles 2 de octubre 11: 00 a.m

Boromboy teatro

Vereda baron Gallero Tunja

El cedro y la efimera

Código PULEP LOR984

Entrada libre/aporte voluntario

Casa-teb Calle 15a # 7b 32
Barrio el Consuelo Tunja

3212786341- fundacionteb@gmail.com

La cultura es de todos

Mincultura

Sala Apoyada por el Ministerio de Cultura
Programa Nacional de salas Concertadas

teb TEATRO EXPERIMENTAL DE BOYACÁ

CASA teb

Código PULEP MQG841

Programación Permanente 2.019

la ruta comunera





Entrada libre/aporte voluntario

Casa-teb Calle 15a # 7b 32
Barrio el Consuelo Tunja

3212786341- fundacionteb@gmail.com


Red Colombiana de Teatro en Comunidad ~ 23 años de la red vital
XIX
PARADA DE TEATRO CALLEJERO
Tunja octubre 10 al 21 de 2019
Creemos
APUÉSTELE a la SALUD
Lotería de Boyacá
VEOLIA
confiar
Tunja
Ciudad de origen



PROGRAMACIÓN 2019

JUEVES 10 DE OCTUBRE

7:00 pm. Casa - Teb Calle 15A #7B - 32 Barrio Consuelo
Grupo: tespys **Ciudad:** Carmen de Viboral **Obra:** Lunático
Dirección: Kamber.

VIERNES 11 DE OCTUBRE

9:00 am. Plaza de Bolivar - **Grupos:** Zoscua, JDC Comisión de la Verdad Enlace Boyacá, Instituto de Justicia y Paz USTA, UPTC, Yn Chiansuca, y Teatro Experimental de Boyacá - **Performance:** Kiwe Tegna (Acción en solidaridad con la guardia indígena)

2:00 pm. Plaza de Bolivar - **Grupo:** Tercer Acto - **Ciudad:** Bogotá
Obra: Puntos Apartados - **Dirección:** Daniel Castro.

3:00 pm. Plaza de Bolivar - **Grupo:** Corporación Cultural DC Arte
Ciudad: Bogotá - **Obra:** la cigarra - **Dirección:** Enrique Espitia.

4:00 pm. Plaza de Bolivar - **Grupo:** Teatro Experimental de Fontibón
Ciudad: Bogotá - **Obra:** El canto de las Moscas
Dirección: Ernesto Ramirez.

7:00 pm. Casa - Teb Calle 15A #7B - 32 Barrio Consuelo
Grupo: Nuestra Gente - **Ciudad:** Medellin **Obra:** El Siguiente
Dirección: Fredy Bedoya.

SÁBADO 12 DE OCTUBRE

9 a 1 pm. Casa - Teb Calle 15A #7B - 32 Barrio Consuelo evento académico - Encuentro Red Colombiana de Teatro en Comunidad.

2:00 pm. Plaza de Bolivar - **Grupo:** Nemcatacoa Teatro - **Ciudad:** Bogotá
Obra: Memorial - **Dirección:** Camilo Andrés Jiménez.

3:00 pm. Plaza de Bolivar - **Grupo:** Teatro Experimental de Fontibón
Ciudad: Bogotá - **Obra:** El Canto de las Moscas
Dirección: Ernesto Ramirez.

4:00 pm. Plaza de Bolivar - **Grupo:** Tercer Acto - **Ciudad:** Bogotá - **Obra:** Puntos Apartados - **Dirección:** Daniel Castro.

7:00 pm. Casa - Teb Calle 15A #7B - 32 Barrio Consuelo - **Grupo:** Teatro Experimental de Boyacá - **Ciudad:** Tunja - **Obra:** Chinpouma - **Dirección:** Jhon William Daza.

DOMINGO 13 DE OCTUBRE

2:00 pm. Plaza de Bolivar - **Grupo:** Corporación Cultural DC Arte
Ciudad: Bogotá - **Obra:** La Ligarra - **Dirección:** Enrique Espitia.

3:00 pm. Plaza de Bolivar - **Grupo:** Nemcatacoa Teatro - **Ciudad:** Bogotá
Obra: Memorial - **Dirección:** Camilo Andrés Jiménez.

3:00 pm. Parque biblioteca - **Grupo:** Teatro PFU en Collor - **Ciudad:** Bucaramanga - **Obra:** Matacho - **Dirección:** Lizardo Flórez Medina Estreno Beca de Creación Teatro Calle Juglares MC 2019.

4:00 pm. Estreno Beca de Creación Teatro **Calle:** Juglares Ministerio de Cultura 2019 - Plaza de Bolivar - **Grupo:** Teatro Tecal - Ciudad: Bogotá - **Obra:** Tríptico del Paraíso Perdido - **Dirección:** Crispulo Torres.

7:00 pm. Casa - Teb Calle 15A #7B - 32 Barrio Consuelo - **Grupo:** Casa Naranja - **Ciudad:** Cali - **Obra:** La Parábola del Hombre Común
Dirección: Jhon Jairo Perdomo.

LUNES 14 DE OCTUBRE

3:00 pm. Parque Biblioteca - **Grupo:** Teatro PFU en Collor
Ciudad: Bucaramanga - **Obra:** Matacho - **Dirección:** Lizardo Flórez Medina.

7:00 pm Casa - Teb Calle 15A #7B - 32 Barrio Consuelo
Grupo: Colectivo Teatral Luz de Luna - **Ciudad:** Bogotá - **Obra:** Dalia, Te Quiero - **Dirección:** Jhon Ángel Valero.

MARTES 15 DE OCTUBRE

9:00 am. Vereda Barón Gallero - **Grupo:** la máscara de la semilla
Ciudad: Tunja (Vereda Runta Arriba) - **Obra:** En Busca del Sembrador - **Dirección:** Zuly Lisley Gonzales.

10:00 am. Vereda Barón Gallero Estreno Beca de Creación en Teatro Carpeta de Estímulos Alcaldía de Tunja 2019
Grupo: Corporación de Investigación Cultural Origen
Ciudad: Tunja - **Obra:** Los Cuentos del Abuelo Faracundo
Dirección: Ricardo Matta.

MIÉRCOLES 16 DE OCTUBRE

9:00 am. Vereda La Hoya - **Grupo:** Pléyade - **Ciudad:** Tunja
Obra: Semillata Alegrata - **Dirección:** Carlos Sandoval Obando.

JUEVES 17 DE OCTUBRE

9:00 am. Vereda Florencia - **Grupo:** Teatro experimental de Boyacá
Obra: palabras encartadas - **Dirección:** Jhon William Daza.

2:00 pm. Runta abajo - **Grupo:** Boromboy teatro - **Ciudad:** Tunja (vereda Barón Gallero) - **Obra:** El Cedro y la Efímera
Dirección: Daniel Felipe Díaz.

3:00 pm. Runta Abajo - Estreno Beca de Breación en Beatro Barpeta de Bstímulos de Blcaldía de Tunja 2019 - **Grupo:** Corporación de Investigación Cultural Origen - **Ciudad:** Tunja - **Obra:** Los Cuentos del Abuelo Faracundo - **Dirección:** Ricardo Matta.

VIERNES 18 DE OCTUBRE

9:00 am. Plaza de mercado del sur - **Grupo:** Colectivo Pquagosqua
Ciudad: Duitama - **Obra:** Reencauche Circense
Dirección: jhoswar Hernán Ismar Ruiz Téllez.

9:00 am. Runta arriba - **Grupo:** Teatro Elemental de Runta
Ciudad: Tunja (Vereda Runta Abajo) - **Obra:** El Árbol de los Sombreros - **Dirección:** Diana Marcela Vargas.

10:00 am. Runta Arriba - **Grupo:** Teatro Experimental de Boyacá
Obra: Palabras Encartadas **Dirección:** Jhon William Daza.

SÁBADO 19 DE OCTUBRE

11:00 am. Plaza de mercado del Norte - **Grupo:** Colectivo Pquagosqua
Ciudad: Duitama - **Obra:** Reencauche Circense
Dirección: Jhoswar Hernán Ismar Ruiz.

DOMINGO 20 DE OCTUBRE

9:00 am. Plaza de Mercado B. El Carmen - **Grupo:** Colectivo Pquagosqua
Ciudad: Duitama - **Obra:** Reencauche Circense
Dirección: jhoswar Hernán Ismar Ruiz Téllez.

LUNES 21 DE OCTUBRE

9:00 am. Vereda Barón Germania - **Grupo:** Pléyade - **Ciudad:** Tunja
Obra: Semillata Alegrata - **Dirección:** Carlos Sandoval Obando.

11:00 am. Vereda la esperanza Estreno Beca de Creación en Teatro Carpeta de Estímulos Gobernación de Boyacá 2019
Grupo: ,Titeres El carriel - **Ciudad:** Tunja - **Obra:** Caminos de Libertad - **Dirección:** Julio Cesar Quecan

Temporada Noviembre 2019

Código PULEP GKY272

CASA teb

teb TEATRO EXPERIMENTAL DE BOYACÁ

Sabado 9 de Noviembre 7:00 p.m

Teatro independiente Ubasuca

Tunja

Club suicida Busca



Sabado 16 de Noviembre 7:00 p.m

Laboratorio Escénico

Tunja

Testigo y complice

Estreno beca de creacion teatral

Programa departamental de estimulos y fomento cultural



Entrada libre/aporte voluntario

Casa-teb Calle 15a # 7b 32
Barrio el Consuelo Tunja
3212786341- fundacionteb@gmail.com

Cierre de Temporada 2019

Código PULEP DUM856

CASA teb

teb TEATRO EXPERIMENTAL DE BOYACÁ

Montajes de grado técnico laboral es intrepretacion escénica EFAT de Tocancipa



Sabado 23 de Noviembre 7:00 p.m

Teatro Tablosky
Tunja

La prudencia

jornada del viernes 29 de Noviembre desde las 7:00 p.m



Catherine López
"Relato 3.31"



Sinkler Nieto
"Allende, la muerte de un presidente"



Wendy Caranton/Diana Escobar/Isabel Castro/Dayana Pachón
Damaris Martin/Laura Latorre/Leidy Prieto/Abraham Coque
Esteban Rachen/Wilber Tituaña/Estewin Mendoza

Danza teatro **Imaginarios**

jornada del sabado 30 de Noviembre desde las 7:00 p.m



Wendy Caranton/Diana Escobar/Isabel Castro/Dayana Pachón
Damaris Martin/Laura Latorre/Leidy Prieto/Abraham Coque
Esteban Rachen/Wilber Tituaña/Estewin Mendoza

Danza teatro **Imaginarios**



Tatiana Castro
Yuliana Guzmán

Dos viejos pánicos



Andrea Guzmán
Donde se descomponen las colas de los burros

Entrada libre/aporte voluntario

Casa-teb Calle 15a # 7b 32
Barrio el Consuelo Tunja
3212786341- fundacionteb@gmail.com

CASA teb

Temporada 2019
Narración Oral







Entrada libre/aporte voluntario

Casa-teb Calle 15a # 7b 32
Barrio el Consuelo Tunja
3212786341- fundacionteb@gmail.com

La cultura es de todos | Mincultura

Sala Apoyada por el Ministerio de Cultura
Programa Nacional de salas Concertadas

teb TEATRO EXPERIMENTAL DE BOLSILLO

CASA teb

Temporada 2019
Teatro y Memoria







Entrada libre/aporte voluntario

Casa-teb Calle 15a # 7b 32
Barrio el Consuelo Tunja
3212786341- fundacionteb@gmail.com

La cultura es de todos | Mincultura

Sala Apoyada por el Ministerio de Cultura
Programa Nacional de salas Concertadas

teb TEATRO EXPERIMENTAL DE BOYACÁ

CASA teb

Código PULEP BFG521

Temporada monólogos 2019
Teatro y género
Teatro y mujer





Entrada libre/aporte voluntario

Casa-teb Calle 15a # 7b 32
Barrio el Consuelo Tunja
3212786341- fundacionteb@gmail.com

La cultura es de todos | Mincultura

Sala Apoyada por el Ministerio de Cultura
Programa Nacional de salas Concertadas

teb TEATRO EXPERIMENTAL DE BOYACÁ

CASA teb

Código PULEP PZD915

Temporada 2019
Teatro y Diversidad





Entrada libre/aporte voluntario

Casa-teb Calle 15a # 7b 32
Barrio el Consuelo Tunja
3212786341- fundacionteb@gmail.com

La cultura es de todos | Mincultura

Sala Apoyada por el Ministerio de Cultura
Programa Nacional de salas Concertadas

teb TEATRO EXPERIMENTAL DE BOYACÁ

Temporada Diciembre 2019

Codigo PULEP MJR430

CASA teb

teb TEATRO EXPERIMENTAL DE BOYACÁ

jueves 5 de diciembre 7:00 p.m
Viernes 6 de diciembre 7:00 p.m

Fundación Haskalá
Tunja

Lunes, Martes y Miercoles tres

Estreno beca de creación en danza carpeta de Estimulos Gobernacion de Boyacá



Sabado 14 de diciembre 7:00 p.m

Nelson Lopez
Tunja
."Erotic Prospi"



Entrada libre/aporte voluntario

Casa-teb Calle 15a # 7b 32
Barrio el Consuelo Tunja
3212786341- fundacionteb@gmail.com



BICENTENARIO de Libertad 2019

47 FESTIVAL INTERNACIONAL de la CULTURA Boyacá

Convocatoria

Cuentería

Presentación Finalistas

PRESENTACIONES:

JUNIO **26** 7:00 P.M.

LUGAR:

CASA TEB TUNJA

CLL. 15A #7B-32 BARRIO EL CONSUELO

Programación Permanente 2.019

CASA teb

Código PULEP LZT102

Calle 15a # 7b 32
Barrio el Consuelo Tunja
fundacionteb@gmail.com
@fundacionteb
teatro experimental de Boyacá
3212786341
fundacionteb



CASA teb

Código PULEP MQG841



Programación Permanente 2.019

la ruta comunera

Entrada libre/aporte voluntario

Casa-teb Calle 15a # 7b 32
Barrio el Consuelo Tunja
3212786341- fundacionteb@gmail.com

2020

Inscribete En Y Solicita Tu Boleta Digital **www.fundacionteb.org**

Obras Disponibles en las fechas establecidas

De 10:00 Am A 10:00 Pm

fundacionteb@gmail.com

3212786341/3103237142/ 3138972808

TEMPORADA DE TEATRO TUNJA EN ESCENA







La cultura es de todos | Mincultura

Sala Apoyada por el Ministerio de Cultura
Programa Nacional de salas Concertadas

CASA teb

Ingresa a: www.fundacionteb.org

todas las obras Disponibles

Del 22 al 25 de Octubre de 2020

TEMPORADA DE CIERRE



LA RAZÓN DE LAS HABICHUELAS

Tercer Acto

Bogotá

Código PULEP QUE228



BANDOLEROS

Corporación escénica DC arte

Bogotá

Código PULEP MFR833



ARIKUANDARI

Teatro itinerante del Sol

Villa de Leyva

Código PULEP BMV911



CHINPOURMA

Teatro Experimental de Boyacá

Tunja

Código PULEP FBX737

La cultura es de todos · Mincultura

Sala Apoyada por el Ministerio de Cultura
Programa Nacional de salas Concertadas

confiar · VEOLIA

Temporada de inicio 2020





CASA teb

teb TEATRO EXPERIMENTAL DE BOYACÁ

Entrada libre/aporte voluntario

Casa-teb Calle 15a # 7b 32
Barrio el Consuelo Tunja
3212786341- fundacionteb@gmail.com

TEMPORADA DE TEATRO y OTRAS NARRATIVAS 2020

Inscribete y solicita tu boleta digital en
www.fundacionteb.org

Obras disponibles De 10:00 Am A 10:00 Pm
3212786341/3103237142/ 3138972808





La cultura es de todos | Mincultura

Sala Apoyada por el Ministerio de Cultura
Programa Nacional de salas Concertadas

CASA teb

Red Colombiana de Teatro en Comunidad

TEMPORADA 2020 TEATRO Y GÉNERO
TEATRO Y MUJER

Inscribete y solicita tu boleta digital en
www.fundacionteb.org

Obras disponibles De 10:00 Am A 10:00 Pm
3212786341/3103237142/ 3138972808





La cultura es de todos | Mincultura

Sala Apoyada por el Ministerio de Cultura
Programa Nacional de salas Concertadas

CASA teb

Red Colombiana de Teatro en Comunidad

Ingresa a:www.fundacionteb.org

Obras Disponibles en las fechas establecidas

De 10:00 Am A 10:00 Pm

fundacionteb@gmail.com

3212786341/3103237142/ 3138972808

TEMPORADA DE TEATRO Y MEMORIA



Jueves 24 y viernes 25 de septiembre

PSYCHE El espíritu del difunto

Atabanza cultura comunitaria
Duitama
Código PULEP TJV891



Sabado 26 y viernes 27 de septiembre

El viaje del abuelo y Jafet simón

Teatro Popular de Tunja
Tunja
Código PULEP SDX995



Miércoles 30 de septiembre y jueves 1 de Octubre

Muerte, resurreción y muerte

Teatro experimental de Fontibon
Bogotá
Código PULEP LON475

La cultura es de todos | Mincultura

Sala Apoyada por el Ministerio de Cultura
Programa Nacional de salas Concertadas

CASA teb

teb TEATRO

TEMPORADA MAGIA Y HUMOR 2020

Ingresa a nuestro canal You Tube: fundacionteb

Obras disponibles De 10:00 Am A 10:00 Pm
3212786341/3103237142/ 3138972808





La cultura es de todos | Mincultura

Sala Apoyada por el Ministerio de Cultura
Programa Nacional de salas Concertadas

CASA teb

Red Colombiana de Teatro en Comunidad

TEMPORADA DE TEATRO DIVERSIDAD 2020

Inscribete y solicita tu boleta digital en
www.fundacionteb.org

Obras disponibles De 10:00 Am A 10:00 Pm
3212786341/3103237142/ 3138972808





La cultura es de todos | Mincultura

Sala Apoyada por el Ministerio de Cultura
Programa Nacional de salas Concertadas

CASA teb

Red Colombiana de Teatro en Comunidad

TEMPORADA DE TEATRO Y MEMORIA

Sábado 26 y domingo 27 de septiembre



El viaje del abuelo y Jafet simón
Teatro Popular de Tunja
Tunja

La cultura es de todos | Mincultura

Sala Apoyada por el Ministerio de Cultura
Programa Nacional de salas Concertadas

CASA teb

Red Colombiana de Teatro en Comunidad

TEMPORADA 2020 TEATRO Y GÉNERO TEATRO Y MUJER

Viernes 4, sábado 5, domingo 6 de septiembre / disponible de 10:00 a.m. a 10:00 p.m.

Chinpourma

Teatro experimental de Boyacá



Ingreso mayores de **15 años**

La cultura es de todos | Mincultura

Sala Apoyada por el Ministerio de Cultura
Programa Nacional de salas Concertadas

CASA teb

Red Colombiana de Teatro en Comunidad

TEMPORADA DE TEATRO Y MEMORIA

Jueves 24 y viernes 25 de septiembre

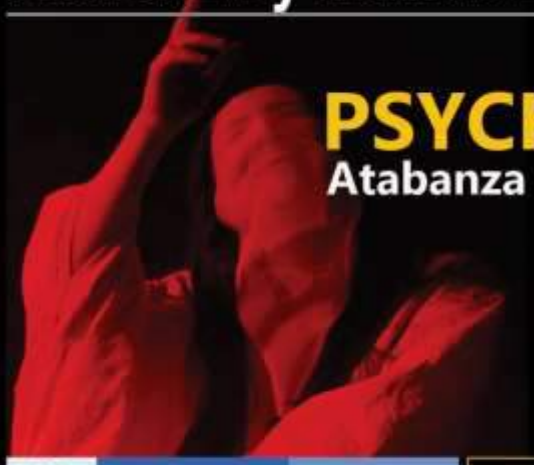

PSYCHE

El espíritu del difunto

Atabanza cultura comunitaria

Duitama

La cultura es de todos | Mincultura

Sala Apoyada por el Ministerio de Cultura
Programa Nacional de salas Concertadas

CASA teb

Red Colombiana de Teatro en Comunidad

TEMPORADA 2020
TEATRO Y GÉNERO

TEATRO Y MUJER

Viernes 28, sábado 29, domingo 30 de agosto / disponible de 10:00 a.m. a 10:00 p.m.

Sola

María del Rosario Vergara



Ingreso para mayores de 15 años

La cultura es de todos | Mincultura

Sala Apoyada por el Ministerio de Cultura
Programa Nacional de salas Concertadas

CASA teb

Red Colombiana de Teatro en Comunidad

TEMPORADA DE TEATRO Y MEMORIA

Miércoles 30 de septiembre y jueves 1 de octubre

Muerte, resurreción y muerte



Teatro experimental de Fontibon

Bogotá

La cultura es de todos | Mincultura

Sala Apoyada por el Ministerio de Cultura
Programa Nacional de salas Concertadas

CASA teb

Red Colombiana de Teatro en Comunidad

TEMPORADA DE TEATRO y OTRAS NARRATIVAS 2020

Viernes 18 y sábado 19 de Septiembre / disponible de 10:00 a.m. a 10:00 p.m.

Los buenos vecinos

Corporación cultural Camaleon
Urabá Antioquia



La cultura es de todos | Mincultura

Sala Apoyada por el Ministerio de Cultura
Programa Nacional de salas Concertadas

CASA teb

Red Colombiana de Teatro en Comunidad

TEMPORADA DE TEATRO **DIVERSIDAD 2020**

sábado 12, domingo 13 y lunes 14 septiembre / disponible de 10:00 a.m. a 10:00 p.m.

Yo Gabriel a

Corporación Tercer Acto
Bogotá



Ingreso para mayores de 14 años

La cultura es de todos | Mincultura

CASA teb

Red Colombiana de Teatro en Comunidad

Sala Apoyada por el Ministerio de Cultura
Programa Nacional de salas Concertadas

TEMPORADA DE TEATRO **DIVERSIDAD 2020**

Jueves 10 y viernes 11 de septiembre / disponible de 10:00 a.m. a 10:00 p.m.

Naunuu

los enemigos de la nación Wayuu
Corporación cultural Jayeechi
Riohacha / Guajira



La cultura es de todos | Mincultura

CASA teb

Red Colombiana de Teatro en Comunidad

Sala Apoyada por el Ministerio de Cultura
Programa Nacional de salas Concertadas

TEMPORADA DE TEATRO y **OTRAS NARRATIVAS 2020**

Domingo 20 y lunes 21 de septiembre / disponible de 10:00 a.m. a 10:00 p.m.

Lunatico

Teatro Tespys

Carmen de Viboral Antioquia



La cultura es de todos | Mincultura

Sala Apoyada por el Ministerio de Cultura
Programa Nacional de salas Concertadas

CASA teb

Red Colombiana de Teatro en Comunidad

2020	1 proceso de 24 jornadas taller, cada jornada de 3 horas para un total de 72 horas Dirigido a 15 niños de 8 a 14 años de 1 vereda de la ciudad	1 proceso de 24 jornadas taller, cada jornada de 3 horas para un total de 72 horas Dirigido a 15 jovenes de 14 a 21 años de la ciudad	0	1 encuentro conversatorio de 7 experiencias a nivel Nacional	Procesos: 2 Jornadas: 48 Total horas: 144 Beneficiarios: 30 Resultado: 2 montajes teatro Encuentros: 1 Total grupos: 7 Total funciones: 6
2019	3 procesos de 66 jornadas taller, cada jornada de 4 horas para un total de 264 horas Dirigido a 60 niños de 8 a 14 años de 3 veredas de la ciudad	0	0	3 grupos de la FCTEB en 3 funciones	Procesos: 3 Jornadas: 66 Total horas: 264 Beneficiarios: 60 Resultado: 3 montajes teatro infantil Encuentros: 1 Total grupos: 3 Total funciones: 3
2018	3 procesos en 70 jornadas, cada jornada de cuatro horas para un totalde 280 horas. Dirigido a 60 niños de 8 a 14 años de 3 veredas de la ciudad	0	0	3 grupos de la FCTEB en 3 funciones	Procesos: 3 Jornadas: 70 Total horas: 280 Beneficiarios: 60 Resultado: 3 montajes teatro infantil Encuentros: 1 Total grupos: 3 Total funciones: 3
2017	3 procesos en 60 jornadas, cada jornada de cuatro horas para un total de 240 horas. Dirigido a 60 niños de 8 a 14 años de 3 veredas de la ciudad	0	0	3 grupos de la FCTEB en 3 funciones	Procesos: 3 Jornadas: 60 Total horas: 240 Beneficiarios: 60 Resultado: 3 montajes teatro infantil Encuentros: 1 Total grupos: 3 Total funciones: 3
2016	3 procesos en 100 jornadas, cada jornada de cuatro horas para un total de 388 horas. Dirigido a 60 niños de 8 a 14 años de 3 veredas de la ciudad.	0	0	3 grupos de la FCTEB en 3 funciones	Procesos: 3 Jornadas: 100 Total horas: 388 Beneficiarios: 60 Resultado: 3 montajes teatro infantil Encuentros: 1 Total grupos: 3 Total funciones: 3
2015	3 procesos en 93 jornadas, cada jornada de cuatro horas para un total de 372 horas. Dirigido a 60 niños de 8 a 14 años de 3 veredas de la ciudad.	0	0	3 grupos de la FCTEB en 3 funciones	Procesos: 3 Jornadas: 93 Total horas: 372 Beneficiarios: 60 Resultado: 3 montajes teatro infantil Encuentros: 1 Total grupos: 3 Total funciones: 3
2014	3 procesos en 93 jornadas, cada jornada de cuatro horas para un total de 372 horas. Dirigido a 60 niños de 8 a 10 años de 3 veredas de la ciudad.	0	0	8 grupos de Cundinamarca 3 grupos de la FCTEB 11 funciones y 11 conversatorios	Procesos: 3 Jornadas: 93 Total horas: 372 Beneficiarios: 60 Resultado: 3 montajes teatro infantil Encuentros: 1 Total grupos: 11 Total funciones: 11 Conversatorios: 11
2013	2 procesos de 72 jornadas de 3 horas, para un total de 216 horas. Dirigido a 40 niños de 8 a 10 años de 1 vereda y la casa-Teb	1 proceso de 80 jornadas de 4 horas, para un total de 320 horas. Dirigidas a 20 jóvenes de 11 a 14 años en la casa-teb	0	3 grupos de la FCTEB 1 conversatorio 1 función diaria.	Procesos: 3 Jornadas: 152 Total horas: 536 Beneficiarios: 60 Resultado: 3 montajes teatro infantil Encuentros: 1 Total grupos: 3 Total funciones: 3 Conversatorios: 1
2012	1 en 42 jornadas de 5 horas c/u para un total de 210 horas anuales dirigidos a 11 niños	1 en 41 jornadas de 3 horas c/u para un total de 123 horas anuales dirigidas a 18 jóvenes	1 en 42 jornadas de 4 horas c/u para un total de 168 horas anuales dirigidos a 21 adultos	3 grupos de la FCTEB, 3 grupos municipales, 1 grupo departamental, 4 grupos nacionales, 12 funciones, 2 conversatorios, 5 días, 2 funciones diarias.	Procesos: 3 Jornadas: 125 Total horas: 501 Beneficiarios: 50 Resultado: 3 montajes teatrales Encuentros: 1 Total grupos: 11 Total funciones: 12 Conversatorios: 2
2011	2 procesos en 76 jornadas de 3 horas c/u para un total de 228 horas anuales dirigidas a 30 niños resultado 2 montajes sala: La Asamblea de ratones y La tradición.	1 proceso en 38 jornadas de 5 horas c/u para un total 190 horas anuales dirigidas a 15 jóvenes con resultado de 1 montaje de danza en telas aéreas: Claustro de sueños.	1 proceso en 38 jornadas de 4 horas c/u para un total de 152 horas anuales dirigidas a 18 adultos remontaje espectáculo Danzas Tradicionales en zancos.	8 grupos de escuelas de formación de Cundinamarca 3 semilleros de la FCTEB, 4 días, 13 funciones 2 conversatorios, 3 funciones diarias.	Procesos: 4 Jornadas: 152 Total horas: 570 Beneficiarios: 63 Resultado: 3 Montajes Teatrales Encuentros: 1 Total grupos: 11 Total funciones: 13 Conversatorios: 1
2010	1 proceso en 41 jornadas de 3 horas c/u para un total de 123 horas anuales dirigidas a 26 niños con resultado de 1 montaje teatro sala: Ese chivo es puro cuento	1 proceso en 40 jornadas de 4 horas c/u para un total de 160 horas anuales dirigidas a 12 jóvenes con resultado 1 montaje teatro sala: Crónica de un robo.	1 proceso en 40 jornadas de 5 horas c/u para un total de 200 horas anuales dirigidas a 14 adultos y 1 espectáculo para espacios no convencionales: "Relatos danzados de nuestra tierra" Danzas Tradicionales en Zancos.	3 grupos de la FCTEB grupos nacionales 4 días 7 funciones para un total de 1 taller de 4 días en capacitación Estética del Teatro Estudiantil	Procesos: 3 Jornadas: 121 Total horas: 483 Beneficiarios: 52 Resultado: 3 Montajes Teatrales Encuentros: 1 Total grupos: 5 Total funciones:7 Taller: 1
2009	No estaba prevista su realización	1 proceso en 39 jornadas de 3 horas c/u para un total de 117 horas anuales dirigidas a 16 jóvenes y remontaje obra Églogas del ayer.	1 proceso en 39 jornadas de 4 horas c/u para un total de 156 horas anuales dirigidos a 16 adultos resultado de 1 montaje sala: El mundo nocturno	No se realizó por falta de presupuesto	Procesos: 2 Jornadas: 78 Total horas: 273 Beneficiarios: 32 Resultado: 2 montajes teatrales
2008	1 proceso en 41 jornadas de 4 horas c/u para un total de 164 horas anuales dirigidas a 13 niños con resultado de 1 comparsa: Hoy no es como todos los días.	2 procesos en 82 jornadas de 4 horas c/u para un total de 328 horas anuales dirigidos a 38 jóvenes resultado 2 montajes sala: Églogas del ayer y Los árboles mueren de pie.	No estaba prevista su realización.	No se realizó por falta de presupuesto	Procesos: 3 Jornadas: 123 Total horas: 492 Beneficiarios: 51 Resultado: 3 montajes teatrales

51 PROCESOS	**226**
JORNADAS	**6.783**
HORAS	**1.348**
BENEFICIARIOS	**39**
MONTAJES	**11**
ENCUENTROS	**62**
GRUPOS INVITADOS	**67**
FUNCIONES HECHAS	**21**
CONVERSATORIOS	
1 TALLER	

51 PROCESOS	**226**
JORNADAS	**6.783**
HORAS	**1.348**
BENEFICIARIOS	**39**
MONTAJES	**11**
ENCUENTROS	**62**
GRUPOS INVITADOS	**67**
FUNCIONES HECHAS	**21**
CONVERSATORIOS	

2007	1 proceso en 39 jornadas de 3 horas c/u para un total de 117 horas anuales dirigidas a 32 niños con un taller permanente en zancos 1 comparsa con el colegio ITET con temática de Violencia Intrafamiliar y Teatro.	1 proceso en 79 jornadas de 4 c/u para un total de 316 horas anuales dirigidos a 138 jóvenes con un taller permanente de zancos 4 comparsas de los colegios: Libertador Simón Bolívar, Rojas Pinilla, Julius Sieberg y Antonio José Sandoval con temática de Violencia intrafamiliar y teatro	No estaba prevista su realización	No se realizó por falta de presupuesto	Procesos: 2 Jornadas: 118 Total horas: 433 Beneficiarios: 170 Resultado: 5 comparsas
2006	1 proceso en 42 jornadas de 3 horas c/u para un total de 126 horas anuales dirigidas a 25 niños con un taller permanente en zancos 1 comparsa con el colegio ITET con temática de Violencia Intrafamiliar y Teatro.	1 proceso en 43 jornadas de 4 horas c/u para un total de 172 horas anuales dirigidos a 125 jóvenes con un taller permanente de zancos 4 comparsas de los colegios: Libertador Simón Bolívar, Rojas Pinilla, Julius Sieberg y Antonio José Sandoval con temática de Violencia intrafamiliar y teatro	No estaba prevista su realización	No se realizó por falta de presupuesto	Procesos: 2 Jornadas: 85 Total horas: 298 Beneficiarios: 150 Resultado: 5 comparsas
2005	No estaba prevista su realización	No estaba prevista su realización	2 procesos en 78 jornadas de 3 horas c/u para un total de 234 horas anuales dirigidos a 23 adultos resultado 2 montajes sala: Woicek y Yo soy.	No se realizó por falta de presupuesto	Procesos: 2 Jornadas: 78 Total horas: 234 Beneficiarios: 23 Resultado: 2 Montajes Teatrales
2004	1 proceso de 37 jornadas de 3 horas c/u para un total de 111 horas anuales dirigidas a 20 niños con una comparsa como resultado	No estaba prevista su realización	No estaba prevista su realización	No se realizó por falta de presupuesto	Procesos: 1 Jornadas: 37 Total horas: 111 Beneficiarios: 20 Resultado: 1 comparsa
2003	No estaba prevista su realización	1 proceso de 41 jornadas de 3 horas c/u para un total de123 horas anuales dirigidas a 25 jóvenes con una comparsa como resultado	No estaba prevista su realización	No se realizó por falta de presupuesto	Procesos: 1 Jornadas: 41 Total horas: 123 Beneficiarios: 25 Resultado: 1 comparsa
2002	No estaba prevista su realización	1 proceso de 30 jornadas de 3 horas c/u para un total de 90 horas anuales dirigidas a 22 jóvenes con 2 scatche como resultado	No estaba prevista su realización	No se realizó por falta de presupuesto	Procesos: 1 Jornadas: 30 Total horas: 90 Beneficiarios: 22 Resultado: 2 scatche
2001	No estaba prevista su realización	2 procesos de 81 jornadas de 4 horas c/u para un total de 324 horas anuales dirigidas a 160 jóvenes de 4 barrios de la ciudad con 4 comparsas como resultado	No estaba prevista su realización	No se realizó por falta de presupuesto	Procesos: 2 Jornadas: 81 Total horas: 324 Beneficiarios: 160 Resultado: 4 comparsas
2000	No estaba prevista su realización	2 procesos de 85 jornadas de 3 horas c/u para un total de 255 horas anuales dirigidas a 80 jóvenes con resultado de 2 comparsas	No estaba prevista su realización	No se realizó por falta de presupuesto	Procesos: 2 Jornadas: 85 Total horas: 255 Beneficiarios: 80 Resultado: 2 comparsas

SEMILLEROS DE FORMACIÓN EN ARTES ESCÉNICAS FCTEB

la fundación cultural teatro experimental de Boyacá, el Ministerio de Cultura y la Gobernación de Boyacá

Invitan

a niños y jóvenes y adultos a participar en los semilleros de formación de la casa-teb 2011- talleres de marzo a diciembre totalmente gratis

Características



semillero dirigido a niños
edad: niños ente los 8 y los 14 años
espacio formativo: teatro para niños
horarios de reunión: Jueves de 2:30 a 5:30 p.m.
cupo máximo 20 niños
inicio de clases Jueves 24 de marzo

semillero dirigido a jóvenes
edad: jóvenes ente los 15 y 25 años
espacio formativo: teatro de telas aéreas.
horarios de reunión: sábados de 8:00 a.m. a 12:30 m.
cupo máximo 20 jóvenes
inicio de clases sabado 26 de marzo





semillero dirigido a adultos
edad: entre los 17 y los 30 años
espacio formativo: zancos y danzas
Reuniones: Martes de 6:30 a 9:00 p.m.
y Jueves de 6:30 a 9:00 p.m. y
cupo máximo 5 adultos
inicio de clases Jueves 24 de marzo

Mayor Información

Casa-teb calle 19 # 6-77 barrio San Ignacio
dos cuadras abajode la catedral al oriente de la plaza de Bolivar
telefax 7446774 fundacionteb@gmail.com

2° Encuentro de nuevas SEMILLAS EN ESCENA






TRES FUNCIONES DIARIAS.
15 PRESENTACIONES DE TEATRO SALA.
1200 ESPECTADORES FIJOS.
150 ARTISTAS EN ESCENA.
TRES EDADES DE FUNCIONES: INFANTIL - JÓVENES - ADULTOS.



ORGANIZA:

PROGRAMACIÓN

MARTES 04 DE OCTUBRE.
8:00 am Obra: Los Malacarosos.
Grupo: Teatro Dimas - Tunja.
11:00 am Obra: La tradición
Grupo: Semillero de Formación N°2 - Tunja.
3:00 pm Obra: Claustro de Sueños
Grupo: Semillero de Formación N°3 - Tunja.

MIERCOLES 05 DE OCTUBRE.
8:00 am Obra: Claustro de Sueños
Grupo: Semillero de Formación N°3 - Tunja.
11:00 am Obra: El Tesoro de Barba Roja
Grupo: Crear Escena - Sopo.
3:00 pm Obra: El Ocaso
Grupo: Escuela de Formación de Choconta - Choconta.
5:00 pm Conversatorio todo los grupos.
Maestro: Omar Vargas - Sogamoso.

JUEVES 06 OCTUBRE
8:00 am Obra: Pendiendo de un Hilo
Grupo: Grupo de Teatro Silvino Rodriguez - Tunja.
11:00 am Obra: Partidas
Grupo: Escuela de formación de Zipaquirá - Zipaquirá
3:00 pm Obra: El Loco de Moda.
Grupo: Nostra Farsa - Cota.
6:00 pm Obra: Bodas de Sangre
Grupo: Trevejos Teatro- Mosquera
7:00 pm Conversatorio todos los grupos.
Maestro: Omar Vargas - Sogamoso.

VIERNES 07 DE OCTUBRE.
8:00 am Obra: La tradición
Grupo: Semillero de Formación N°2 - Tunja.
11:00 am Obra: La Asamblea de los Ratones
Grupo: Semillero de Formación N°1 - Tunja.
3:00 pm Obra: La Zapatera prodigiosa
Grupo: Cueros al Sol - Anapoima.

TODAS LAS FUNCIONES EN LA CASA-TEB CALLE 19 N• 6-77

4 AL 7 DE OCTUBRE DE 2011

BOYACÁ SECRETARÍA DE CULTURA Y TURISMO

SIE7E DIAS BOYACÁ
Martes 4 de Octubre de 2011 - Año 17 - Número 1755 - ISSN 0123-6016 - Afiliados a Andiarios - $1.000

Teatro

Talento sobre las tablas

Once grupos de Teatro de Cundinamarca y Tunja presentan sus obras en la Casa - teb.

Más de 150 niños, jóvenes y adultos de Tunja y Cundinamarca demostrarán su talento en el segundo encuentro 'Nuevas Semillas en Escena'.

Las obras de teatro se presentarán desde hoy y hasta el 7 de octubre en la Fundación Cultural Teatro Experimental de Boyacá (Casa - teb).

Hoy a las 8:00 a.m. se presentará la obra 'Malacarosos' de Tunja. Mañana los asistentes podrán ver la obra 'El Ocaso' de Chocontá y el jueves estará en escena a las 11:00 a.m. la obra 'Partidas' de Zipaquirá.

Asista totalmente gratis.

11

GRUPOS DE TEATRO SE PRESENTARÁN GRATIS EN LA CASA- TEB DESDE HOY Y HASTA EL 7 DE OCTUBRE.

ARCHIVO



Estos grupos teatrales pertenecen a semilleros de Tunja y municipios de Cundinamarca que están incursionando en el mundo del teatro.

SIE7E DIAS BOYACÁ
Miércoles 5 de Octubre de 2011 - Año 17 - Número 1756 - ISSN 0123-6016 - Afiliados a Andiarios - $1.000



VIERNES
11:00 A.M.

Presentación de la obra 'La asamblea de los ratones' en la Casa - Teb de Tunja.

2° Encuentro de nuevas SEMILLAS EN ESCENA



NOMBRE:

DOCUMENTO DE IDENTIDAD:

GRUPO:

4 AL 7 DE OCTUBRE DE 2011

ORGANIZA:

2° Encuentro de nuevas SEMILLAS EN ESCENA

ORGANIZA:

PROGRAMACIÓN

MARTES 04 DE OCTUBRE.
8:00 am Obra: Los Malacarosos.
Grupo: Teatro Dimas - Tunja.
11:00 am Obra: La tradición
Grupo: Semillero de Formación N°2 - Tunja.
3:00 pm Obra: Claustro de Sueños
Grupo: Semillero de Formación N°3 - Tunja.

MIERCOLES 05 DE OCTUBRE.
8:00 am Obra: Claustro de Sueños
Grupo: Semillero de Formación N°3 - Tunja.
11:00 am Obra: El Tesoro de Barba Roja
Grupo: Crear Escena - Sopo.
3:00 pm Obra: El Ocaso
Grupo: Escuela de Formación de Choconta- Choconta.
5:00 pm Conversatorio todo los grupos.
Maestro: Omar Vargas - Sogamoso.

JUEVES 06 OCTUBRE.
8:00 am Obra: Pendiendo de un Hilo
Grupo: Grupo de Teatro Silvino Rodriguez - Tunja.
11:00 am Obra: Partidas
Grupo: Escuela de formación de Zipaquirá - Zipaquirá
3:00 pm Obra: El Loco de Moda.
Grupo: Nostra Farsa - Cota.
6:00 pm Obra: Bodas de Sangre
Grupo: Trevejos Teatro- Mosquera
7:00 pm Conversatorio todos los grupos.
Maestro: Omar Vargas - Sogamoso.

VIERNES 07 DE OCTUBRE.
8:00 am Obra: La tradición
Grupo: Semillero de Formación N°2 - Tunja.
11:00 am Obra: La Asamblea de los Ratones
Grupo: Semillero de Formación N°1 - Tunja.
3:00 pm Obra: La Zapatera prodigiosa
Grupo: Cueros al Sol - Anapoima.

SECRETARIA DE CULTURA Y TURISMO

TODAS LAS FUNCIONES EN LA CASA-TEB CALLE 19 N• 6-77

4 AL 7 DE OCTUBRE DE 2011

SIETE DIAS BOYACÁ
Lunes 3 de Octubre de 2011 - Año 17 - Número 1754 - ISSN 0123-4676 - Afiliados a Andiarios $1.000



HOY EN EL DÍA

Presentaciones del 2º encuentro nuevas semillas en escena en la Casa Teb de Tunja.

SIETE DIAS BOYACÁ
Sábado 15 de Septiembre de 2012 - Año 18 - Número 2037 - ISSN 0123-6016 - Afiliados a Andiarios
$1.200 y recibe diversión

TEATRO

De las aulas de clase a las tablas

Alumnos de tres departamentos del país llegan a Tunja para mostrar sus primeras obras.

Adriana Villamil Rodríguez
adr@diatiempo.com



Estudiantes de primaria y secundaria participarán del encuentro.



Las funciones iniciarán desde las 8:00 a.m. Entrada libre.

A partir del lunes los boyacenses podrán disfrutar del Tercer Encuentro de Nuevas Semillas en Escena en la Casa Teatro Experimental de Tunja.

Durante la semana se presentarán 13 funciones de teatro de escuelas, instituciones educativas y procesos independientes de formación, en horarios de 9:00 a.m., y 3:00 p.m.

En esta jornada de teatro participará niños y jóvenes de Cundinamarca, Bolívar y Boyacá.

El lunes se presentarán las obras: Niños vs Adultos y Mujé mbosa; el martes De la cárcel al santuario, Carnaval y El precio de la esperanza; el miércoles, Una vez en Chocontá y Alicia; el jueves, Bus de la gratitud, Al final de la cuerda y Bodas de Sangre; el viernes, Solo por amor y Match de improvisación.

Además se realizarán tres conversatorios sobre las experiencias de semilleros a nivel nacional con el maestro en artes escénicas, Germán Betancourt. La entrada es gratis y el público objetivo son estudiantes.





Trece obras de teatro se presentarán a partir del lunes en la Casa - Teb de Tunja.


3er Encuentro de Nuevas Semillas en Escena
LUNES 17 DE SEPTIEMBRE
9:00 a.m. SEMILLERO DE FORMACIÓN EN ARTES ESCÉNICAS FOTEB Nº 1
Dirección: Diana Marcela Vargas
Obra: Niños vs Adultos
Tunja - Boyacá
3:00 p.m. SEMILLERO DE FORMACIÓN EN ARTES ESCÉNICAS FOTEB Nº 2
Dirección: Yessen Iván Moreno
Obra: Mujé mbosa
Tunja - Boyacá
MARTES 18 DE SEPTIEMBRE
9:00 a.m. INSTITUCIÓN EDUCATIVA SAN JERÓNIMO EMILIANI IMPACTO ESCÉNICO
Dirección: Ricardo Andrés Motta
Obra: De la cárcel al Santuario
Tunja - Boyacá
12:00 m. SEMILLERO DE FORMACIÓN EN ARTES ESCÉNICAS FOTEB Nº 3
Dirección: Francisco Orlando Rojas
Obra: Carnaval - Intervención en calle
Tunja - Boyacá
3:00 p.m. INEM "CARLOS ARTURO TORRES" GRUPO DE TEATRO DIMAS JUVENIL
Dirección: Henry Bohórquez
Obra: El precio de la esperanza
Tunja - Boyacá
MIÉRCOLES 19 DE SEPTIEMBRE
9:00 a.m. ESCUELA DE FORMACIÓN ACTORAL DE CHOCONTÁ
Dirección: Alexander Murcia
Obra: Una vez en Chocontá
Chocontá - Cundinamarca
3:00 p.m. COLEGIO SALESIANO DE DUITAMA TECOSAD
Dirección: Isabel Alvarez
Obra: Alicia
Duitama - Boyacá
5:00 p.m. CONVERSATORIO ENCUENTRO
A cargo: Mtro. Germán Betancourt
JUEVES 20 DE SEPTIEMBRE
9:00 a.m. INSTITUCIÓN EDUCATIVA MARÍA AUXILIADORA MOVIMIENTO JUVENIL SALESIANO TEATRO
Dirección: Ruby Pérez Garrido
Obra: Bus de la gratitud
Cartagena - Bolívar
3:00 p.m. NOSTRA FARSA DE TEATRO
Casa de la Cultura
Dirección: Pedro Alexander Barrera
Obra: Al final de la cuerda
Cota - Cundinamarca
6:00 p.m. TREVEJOS TEATRO
Dirección: Diana Sotelo
Obra: Bodas de sangre
Mosquera - Cundinamarca
VIERNES 21 DE SEPTIEMBRE
9:00 a.m. INEM "CARLOS ARTURO TORRES" GRUPO DE TEATRO DIMAS INFANTIL
Dirección: Henry Bohórquez
Obra: Solo por amor
Tunja - Boyacá
2:00 p.m. TREVEJOS TEATRO
Dirección: Diana Sotelo
Obra: Match de improvisación
Mosquera - Cundinamarca
5:00 p.m. CONVERSATORIO ENCUENTRO
A cargo: Mtro. Germán Betancourt
17 al 21 de Septiembre de 2012 Tunja
CASA TEB
Calle 19 # 6-77 Barrió san Ignacio de Tunja
Entrada GRATIS a todas las funciones
Ministerio de Cultura
República de Colombia
Prosperidad para todos
SECRETARÍA DE CULTURA Y TURISMO

SIE7E DÍAS BOYACÁ

Jueves 1 de Marzo de 2012 - Año 17 - Número 1872 - ISSN 0123-6016 - Afiliados a Andiarios - $1.000

Encuentra HOY
SÚPER AFICHES ESCOLARES
Coleccionables
Afiche Nº5 GRATIS con SIE7E DÍAS BOYACÁ



A aprender teatro en Tunja

Niños, jóvenes y adultos podrán inscribirse para recibir cursos gratis de artes escénicas en la Casa TEB.

PÁG. 16

CONVOCATORIA

Niños, jóvenes y adultos a formarse en arte escénico

RODOLFO GONZÁLEZ

Clases de teatro en zancos y aéreo en la Casa - Teb de Tunja desde el 6 de marzo.

Adriana Villamil Rodríguez
advill@eltiempo.com

La oportunidad de actuar sobre las tablas está cada vez más cerca, pues la Fundación Cultural Teatro Experimental de Boyacá abrió una convocatoria para que la comunidad se apasione por el teatro.

Niños, jóvenes y adultos podrán participar de los semilleros de formación en artes escénicas. Para este año hay 60 cupos en tres especialidades: técnica en teatro para niños, teatro aéreo, zancos y carnaval.

A partir de este mes y hasta diciembre personal especializado alternará con los integrantes del Teatro Experimental de Boyacá en un intercambio de técnicas y creación de nuevos métodos para actuar en teatro.

Las clases para el semillero de niños inician el seis de marzo a las 2: 30 p.m. en la Casa - Teb de Tunja, en la calle 19 6-77 del barrio san Ignacio. El semillero de jóvenes y adultos comenzará el 10 de marzo en un horario de 2:00 p.m. a 6:00 de la tarde.

Este espacio fue creado para que la gente aproveche el tiempo libre de una manera creativa; en donde el arte y la cultura, hagan parte del bienestar social. El taller es gratuito y es apoyada por el Ministerio de Cultura y la Gobernación de Boyacá.



Una técnica adecuada y el talento en las clases de teatro de Tunja.



Los niños, jóvenes y adultos del departamento que reciban la formación completa en artes escénicas en la Casa - Teb de Tunja tendrán la posibilidad de actuar en los diferentes espacios culturales de Boyacá.



A partir de los 8 años y hasta los 30 años de edad se puede participar.

60
CUPOS DISPONIBLES
PARA RECIBIR FORMACIÓN EN ARTE ESCÉNICO EN LA CASA TEB DE TUNJA.

Libertad y Orden
Ministerio deCultura
República de Colombia

PROGRAMA NACIONAL DE CONCERTACIÓN CULTURAL

BOYACA
ORGULLO DE AMÉRICA
DEPARTAMENTO BICENTENARIO

GOBERNACIÓN DE BOYACÁ

SECRETARÍA DE CULTURA Y TURISMO

Fundación Cultural Teatro Experimental de Boyacá
fcteb

CONVOCA

A niñ@s, jóvenes y adultos a participar en los semilleros de formación en artes escénicas de la Casa-teb 2012

Totalmente gratis

Dirigido a:niñ@s de 8 a 14 años de edad
Especialidad: teatro para niñ@s
Horarios: Martes de 2:30 a 5:00pm
Inicio de clases: Martes 6 de marzo



Dirigido a: jóvenes de 14 a 18 años de edad
Especialidad: zancos y carnaval
Horarios: sábados de 2:00 a 6:00pm
Inicio de clases: sábado 10 de marzo



Dirigido a jóvenes y adultos
de 16 a 30 años de edad
Especialidad: teatro aéreo
(telas, trapecio, aros etc.)
Horarios: sábados de 8:00 a.m. a 1:00pm
Inicio de clases: sábado 10 de marzo



INFORMES

Teatro Experimental de Boyacá
Casa-teb calle 19 # 6-77 barrio San Ignacio Tunja
fundacionteb@gmail.com telefax 7446774
en facebook Teatro Experimental de Boyacá

CONVOCAN

Niños y Niñas

A participar en los semilleros de formación en artes escénicas 2013

Totalmente gratis



Barrio la estancia el Roble

Dirigido a:niñas y niños de 10 a 14 años de edad
Horarios: sábados de 9:00 am a 1:00m
lugar de clases: Salón Comunal Barrio la Estancia el Roble
Inicio de clases: Sábado 6 de Abril
Contacto en el barrio: Siervo Tulio Gaona tel:3134625222
Contacto tallerista FCTEB: Yeison Ivan Moreno: 3102288221

Vereda la Hoya I.E. rural del sur

Dirigido a:niñas y niños de 8 a 12 años de edad
Horarios: Martes de 12: 30m a 4:30m
lugar de clases: I.E Rural del Sur sede francisco de paula Santander
Inicio de clases: Martes 2 de Abril
Contacto en la vereda: Eloísa Castellanos tel:3125231224
Contacto tallerista FCTEB: Francisco Rojas: 3138972808

Barrio San Ignacio/casa-teb

Dirigido a:niñas y niños de 8 a 12 años de edad
Horarios: miércoles de 2:00 pm a 5:30pm
lugar de clases: Casa-teb calle 19 # 6-77 barrio san Ignacio
Inicio de clases: Miércoles 3 de Abril
Contacto tallerista FCTEB: Diana Vargas: 3105697019

fundacionteb@gmail.com telefax 7446774/ www.fundacionteb.org
Teatro Experimental de Boyacá / Casa-teb calle 19 # 6-77 barrio San Ignacio Tunja

teatro sala: interpretación, mascaras, vestuario, escenotecnia /teatro calle: zancos, carnaval y extensiones el cuerpo/teatro aéreo: (telas, trapecio, lira, etc.)

TUNJA
HecHos de VeRdad
Más Humana, Saludable, Segura y Sostenible



PROGRAMACIÓN GENERAL

Enero 5 2013

JUEVES 19
PINTUFEST DÍA DE LA JUVENTUD Y EL EJÉRCITO NACIONAL

PASTORES
Coronel JOSÉ ANTONIO HERNÁNDEZ CAPACHO
Comandante Primera Brigada.
Coronel HILDEBRANDO TAMAYO USUGA
Segundo Comandante y Jefe de Estado Mayor Primera Brigada
Doctor MANUEL VICENTE BARRERA MEDINA
Gerente Proactiva Aguas de Tunja

COORDINADORES
Oficial del Ejército
Doctora LINA CECILIA CHIQUILLO ORTIZ
Secretaria Administrativa Alcaldía Mayor de Tunja
Doctora CAROLINA ZAMBRANO BENÍTEZ
Oficina Gestora Social Alcaldía Municipal de Tunja

11:00 a.m. INAUGURACIÓN #PINTUFEST
Pintura Glow (se recomienda llevar ropa desgastada), Skate and Biker Park, Carnaval de bienvenida, Vacuna contra la violencia, Pista de karts, Zona arte Urbano, Grafiteros, Zona de hidratación, Zona de comida.
Organiza: Dirección de Juventudes Alcaldía Mayor de Tunja.
Lugar: Parque Recreacional del Norte.

2:00 p.m. VAMOS POR TI TUNJA – POP / REGGAETON
Artistas: Florero de Llorente, Skaiha, Shako, Buzzi, Dragón A Caballero, Frank el Santo, Yolaid, Jiggy Drama, Beto Villa, Kevin Roldan, Ronald El Killa, The Mills, Dylan, Tinto, Nelon, Kotta, Reina del Mar y los Gaiteros de Chipuco (Dj Daniel Trespalacios)
Lugar: Parque Recreacional del Norte.

2:00 p.m. OBRA DE TEATRO "FEO"
Grupo: Borumboy Teatro.
Dirige: Francisco Rojas.
Lugar: Casa TEB – Cll 19 N° 6-77 Barrio San Ignacio.

3:00 p.m. PRESENTACIÓN ARTÍSTICA DE TROPICANA Y OXIGENO
Artistas: La Pandilla del Rio brava, Sabrosón Orquesta, La Segunda Paca, La Carmela.
Organiza: Tropicana – Oxigeno
Lugar: Media Torta - Parque Santander.

4:00 p.m. CONVERSATORIO 3ER FESTIVAL CUCHARITA DE ORO
Organiza: 3er Festival Carranguero La Cucharita de Oro
Lugar: Museo Casa del Fundador – Salón de Expresidentes
Informes: 3108521753

5:00 p.m. NOVENA DE AGUINALDOS
Lugar: Pesebre Plaza de Bolívar
Reza la Novena: Coronel JOSÉ ANTONIO HERNÁNDEZ CAPACHO
Comandante Primera Brigada
Lugar: Pesebre Plaza de Bolívar.

5:00 p.m. DESFILE DE CARROZAS, COMPARSAS Y CONJUNTOS MUSICALES
Participantes: Primera Brigada Batallón de Infantería No 1 General Simón Bolívar Tunja, Batallón de Artillería No 1 Batalla del Portete de Tarqui Sogamoso, Batallón Energético y Vial No 6 José María Carbonel, BAAEV6, BASER, BAMBU, SUCHE, GAIDY Energía de Boyacá, Proactiva Aguas de Tunja, Municipio de Villa de Leyva.

Recorrido: Cra 11 – Bosque de la República – Cra 10 – Plaza de Bolívar – Cra 9 – Plazoleta Maloca – Avenida. Maldonado.

10:30 a.m. OFRENDA FLORAL ANTE EL MONUMENTO ECUESTRE AL LIBERTADOR SIMÓN BOLÍVAR.
Con motivo de la conmemoración de los183 años de su fallecimiento (1830 – 2013) Organiza: Ejército Nacional y Sociedad Bolivariana de Boyacá.
Lugar: Plaza de Bolívar.

12:00 a.m. ALMUERZO NAVIDEÑO Y ENTREGA DE REGALOS A JÓVENES DEL CENTRO JUVENIL EMILIANI
Coordina: Corporación Mesa Redonda Panamericana de Tunja.
Lugar: Centro Juvenil Emiliani de Tunja

2:00 p.m. OBRA DE TEATRO "NI EN EL CIELO HAY DESCANSO"
Grupo: Yurupary Teatro.
Dirige: Diana Vargas.
Lugar: Casa TEB Calle 19 N° 6-77 Barrio San Ignacio.

5:00 p.m. NOVENA DE AGUINALDOS
Reza Novena: Monseñor LUIS AUGUSTO CASTRO QUIROGA
Arzobispo de Tunja.
Lugar: Plaza de Bolívar

5:00 p.m. NOVENA CENTROS COMERCIALES 2013
Organiza: Cámara de Comercio de Tunja
Lugar: Centro Comercial Granahorrar

6:00 p.m. MUESTRA RETROSPECTIVA DE CINE BOYACENSE.
(Cierre 1er Ciclo de Cine Barrial Tunja)
Coordina: Nómada Producciones
Lugar: Teatro Cultural Cra. 10. N° 16 – 30.
Informes: 3153226736

7:00 p.m. PRIMERA NOCHE DE FESTIVAL INTERNACIONAL DE ARTISTAS – NOCHE DE AMOR EN NAVIDAD.
Artistas: Andrés Páez, Vocal – Jenny Peña Bernal, Velo de Oza, SIAM, Juan Fernando Velasco.
Lugar: Estadio La Independencia.Organiza: Consejo Superior de Policía de Boyacá.
Informes: www.tuboleta.com - Casa del Fundador

ALFÉREZ: Cámara de Comercio de Tunja, Bavaria, Super Giros, DIAN, SERVITUNJA, DirecTV, Corporación Mesa Redonda Panamericana de Tunja, Caja de Compensación Familiar de Boyacá

MIERCOLES 18
DÍA DE LA POLICÍA NACIONAL

PASTORES
General RODOLFO PALOMINO LÓPEZ
Director General Policía Nacional
Coronel CARLOS ANTONIO GUTIÉRREZ MARTÍNEZ
Comandante Departamento Policía de Boyacá

COORDINADORES
Doctor NELSON FABIÁN RANGEL CRISPIN
Secretaría de Tránsito y Transporte.
Teniente JUAN CARLOS MORENO
Oficial Departamento de Boyacá.
Sta. CLEMENCIA GUERRERO VARGAS
Consejo Superior de Policía de Boyacá.

10:00 a.m. JORNADA DE ENCUENTRO MUSICAL Y ESPIRITUAL
Organiza: Asambleas de Dios
Lugar: Parque Recreacional del Norte.

4 Encuentro de nuevas semillas en escena

Encuentro de nuevas semillas en escena

4 Encuentro de nuevas semillas en escena

Martes 12 de Noviembre

Yurupary teatro

semillero de formación barrio san Ignacio



obra
Ni en el cielo hay descanso

dirección
Diana Marcela Vargas

Hora
3:00 p.m.

Miércoles 13 de Noviembre

Boronboy teatro

semillero de formación vereda la Hoya



obra
feo

dirección
Francisco Orlando Rojas

Hora
2:00 p.m.

Jueves 14 de Noviembre

el trébol teatro

semillero de formación Barrio la estancia del Roble



obra
los tres cerditos

dirección
Yeison Ivan Moreno

Hora
3:00 p.m.

Entrada gratuita

www.fundacionteb.org

Casa-teb

Calle 19 # 6-77 barrio San Ignacio

PROSPERIDAD PARA TODOS

Gobernación de Boyacá
Orgullo de América
SECRETARÍA DE CULTURA Y TURISMO

fcteb

www.hsbnoticias.com
EL DIARIO DE TODOS
EXTRA
$1.000
BOYACÁ
JUEVES 21 DE NOVIEMBRE DE 2013 | AÑO 4 No.1357 | 24 PAGINAS ISSN 2145-0153
TUNJA - DUITAMA - SOGAMOSO - PAIPA - SOATÁ - GUATEQUE - MIRAFLORES

Festival de música

Hoy y mañana se estará llevando a cabo en el auditorio de Comfaboy, el Primer Festival de Música Infantil y Juvenil, que busca estimular la creatividad y formación artística de la población estudiantil.

NIÑOS FINALIZARON FORMACIÓN

TEATRO EN BARRIOS Y VEREDAS

El Teatro Experimental de Boyacá llevó a cabo un proceso de formación actoral y escénico con niños de la ciudad. Mañana 64 estudiantes culminarán el proceso con un montaje artístico.

YURI RODRÍGUEZ MENESES
Redacción EXTRA

Luego de diez meses de formación en artes escénicas un total de 64 niños tunjanos serán los encargados de clausurar el proceso de aprendizaje actoral y escénico que dictó la fundación Cultural Teatro Experimental de Boyacá, TEB.

"Hoy y mañana se llevará a cabo el cierre del proyecto semilleros de formación en artes escénicas, que a cargo del TEB llegó a niños de los barrios San Ignacio y Estancia del Robley a la vereda La Hoya", manifestó Jon William Daza, director de la fundación teatral, quien resaltó que le pasado martes se presentó la primera dramatización.

Proyecto

De acuerdo con Daza, el proyecto de formación está basado en el modelo pedagógico dialogante de Ramón de Zabuiría Samper. "Este modelo desde el TEB busca poner el arte como mediación entre el contexto, saberes, necesidades de aprendizaje, habilidades sociales y mecanismos de participación, el fin no es la formación de artistas, la búsqueda es formar actores para la vida".



Desde febrero y hasta el presente mes se realizaron los talleres de arte escénicas en San Ignacio, Estancia del Roble y La Hoya.



"Cada ocho días un integrante del TEB viajó a los barrios, parques y salones comunales de cada grupo beneficiario a dictar un taller extenso de cuatro horas llegando a un total de 160 horas por grupo en diez meses de talleres", continuó diciendo el director.

Aprendizaje

Los niños beneficiarios de dicha iniciativa, señalaron que en el proceso de formación recibieron talleres de actuación, creación de vestuarios, manejo técnico de trapecio, lira y telas, zancos y extensiones del cuerpo.

Cierre

"Los semilleros de formación iniciaron en el año 2001 y cuenta con el apoyo del Ministerio de Cultura por medio del programa nacional de concertación y la gobernación de Boyacá por medio de la convocatoria de microempresas culturales", finalizó diciendo.

Las funciones se realizaran de forma gratuita en la casa TEB situada en la Calle 19 Número 6-77 barrió san Ignacio.

Hoy se presentará a las 2:00 p.m. Boronboy Teatro, semillero de formación de la vereda La Hoya; a las 3:00 p.m. de mañana se presentará El Trébol Teatro semillero de formación de la Estancia del Roble.





UNIVERSIDAD PEDAGÓGICA Y TECNOLÓGICA DE COLOMBIA
FACULTAD DE CIENCIAS DE LA EDUCACIÓN

Preescolar

La Licenciatura en Educación Preescolar

Certifica que :

Semillero de Formación la Cobra Mágica De La Fundación Cultural Teatro Experimental de Boyacá FCTEB

Participó en el 2° Encuentro Académico

Universidad e Infancia

Realizado en Tunja los días 10, 11, 12, 13 y 14 de Noviembre de 2014

Mg SONIA ROMERO
Directora Escuela de Preescolar

Mg Luz Amparo Bustamante
Representante Grupo de Investigación
Infancias y Expresiones "GIEX"

12 DE DICIEMBRE DE 2014

Alcaldía Mayor de Tunja
Secretaría de Cultura y Turismo
Invitan:

fotografía
Danzas
Música
Teatro
Cine Orfebrería
Artes Plásticas
Artesanía

LUGAR:
PLAZA DE BOLÍVAR
CASA-TEB
(CALLE 19 # 6-77 BARRIO SAN IGNACIO)

Primera muestra de Procesos de formación artística y cultural TUNJA

Lugar: Casa TEB
Calle 19 # 6-77 Barrio San Ignacio

9:00 am
- Semillero FCTEB / Teatro: La cobra mágica. (Vereda Barón Germania) / ¡Lo van a jalar de las patas! Adaptación de la cobra en el jardín del amor / Autor: Isabel Agüera / Adaptación y dirección: Fabio Hernán Pineda.

10:00 am
- Semillero FCTEB / Teatro: The dreams. (Vereda Chorro Blanco) / La bruja baba yaga baney / Autor: Kidsinco / **Dirección y adaptación:** *Yeisson Iván Moreno Tamayo.*

11:00 am
- Semillero FCTEB/ Teatro: Bonomboy. (Vereda la Hoya) / Nico y el Astronauta /Autor: Fernando Macías García / **Dirección y adaptación:** *Francisco Orlando Rojas.*

12:00 pm
- Entrega de certificados a los niños participantes en el proceso y actividad de clausura de los Semilleros de formación de la FCTEB

2:00 pm
- Grupo HAZPAZ. Nueva Navidad / **Profesor:** *Ricardo Matia.*

Primera muestra de Procesos de formación artística y cultural TUNJA

Lugar: Casa TEB
Calle 19 # 6-77 Barrio San Ignacio

9:00 am
- Semillero FCTEB / Teatro: La cobra mágica. (Vereda Barón Germania) / ¡Lo van a jalar de las patas! Adaptación de la cobra en el jardín del amor / Autor: Isabel Agüera / Adaptación y dirección: Fabio Hernán Pineda.

10:00 am
- Semillero FCTEB / Teatro: The dreams. (Vereda Chorro Blanco) / La bruja baba yaga baney / Autor: Kidsinco / **Dirección y adaptación:** *Yeisson Iván Moreno Tamayo.*

11:00 am
- Semillero FCTEB/ Teatro: Bonomboy. (Vereda la Hoya) / Nico y el Astronauta /Autor: Fernando Macías García / **Dirección y adaptación:** *Francisco Orlando Rojas.*

12:00 pm
- Entrega de certificados a los niños participantes en el proceso y actividad de clausura de los Semilleros de formación de la FCTEB

2:00 pm
- Grupo HAZPAZ. Nueva Navidad / **Profesor:** *Ricardo Matia.*

Primera muestra de Procesos de formación artística y cultural TUNJA

SIETE DÍAS BOYACÁ
Martes 23 de Septiembre de 2014. Año 19. Número 1056. ISSN: 0123-6618. Afiliados a Anderes. $1.000

Cinco días de teatro en Tunja

El maestro Jaime Barbini dirigirá los conversatorios en el Encuentro de Nuevas Semillas.

Cerca de 128 niños y jóvenes, que pertenecen a escuelas, semilleros y procesos de formación en artes escénicas participan desde hoy en el V Encuentro de Nuevas Semillas en Escena, que organiza la Fundación Cultural Teatro Experimental de Boyacá.

Siete escuelas de formación de La Peña, El Colegio, Ubaté, La Calera, Tocancipá, Madrid y Anapoima de Cundinamarca; un grupo de teatro del colegio Inem y tres semilleros de igual número de veredas de Tunja presentarán sus obras y conversarán sobre sus montajes.

Al finalizar cada función, en la calle 19 N° 6-77 del barrio San Ignacio de Tunja, el maestro Jaime Barbini se reunirá con los directores y actores para darle algunos consejos, fortalecer e incentivar el proceso teatral de las nuevas semillas en escena.

Serán once funciones y once conversatorios durante la programación que va del 23 al 27 de septiembre y a la que puede acudir el público gratuitamente.

El encuentro está apoyado por el Ministerio de Cultura a través del programa de concertación cultural y el programa de salas concertadas y la gobernación de Boyacá por medio del programa de microempresas culturales

En el encuentro se presentaran los 3 semilleros de formación del Teatro Experimental de Boyacá.

Estos procesos duran 10 meses y en el presente año arrancó en marzo y terminará en diciembre.

Hay 42 niños de tres veredas (La hoya, Chorro Blanco y Barón Germania), los cuales reciben talleres integrales de teatro bajo un proyecto educativo estructurado y basado en el modelo pedagógico dialogante de Ramón de Zubiría Samper

Cada semana un profesor del Teatro Experimental de Boyacá viaja a cada vereda a compartir sus conocimientos básicos para la puesta en escena de las obras de teatro.



CORTESÍA CASA TEB

Hutará funciones de 9:00 de la mañana a 7:00 de la noche. El evento va dirigido al público en general.



Once funciones ofrecerán los grupos de teatro de niños y jóvenes de Cundinamarca y Boyacá, en la Casa TEB de Tunja a partir de hoy.

Agenda teatral

Hoy, a las 9:00 a.m. 'La diestra de Dios padre' y a las 2:00 p.m., 'Entre nos'.
Mañana, a las 9:00 a.m. 'Proyecto cenicienta' y a las 7:00 p.m. 'Thamhuy Muisca'.
El jueves, 'El mágico sueño de pinocho' a las 9:00 a.m. y a las 7:00 p.m. 'Entre dos'.
El viernes 'El tambor del diablo' a las 9:00 a.m. y a las 2:00 p.m. 'Chicago'.
El sábado 'Nico y el astronauta', a las 9:00 a.m., y 'La bruja baba yaga baney' a las 11:00 a.m. y a la 1:00 p.m. 'Lo van a jalar de las patas'.

11
obras de teatro
se presentarán en la Casa Teb de Tunja a partir de hoy, a las 9:00 de la mañana. Entrada libre.


Participantes
Brasil
Pollyanna Monteiro
Paulo Michelotto
Colombia
Andrés Chacón, Camilo Igual, Celia Medellín, Cesar Barrera, Claudia Barrientos, Diana Molina, Diego Gómez, Enrique Mejía,Fabio Buriticá, Jhon Palacios, Juan Vicente Ortiz, Ludmila Ferrari, Luis Ferro, Manuel Bejarano, Mauricio Moreno, Miriam Redondo, Natalia Muriel, Paola Duarte,Pedro Berrio, Sergio Ferro,Yulieth Cepeda.
Cuba
Regla Caridad Pérez
Venezuela
Marian Fernández
José Rodriguez
Organizadores
Juliana Ferro, Julio Ferro, Diego Prieto, Giovanny Marulanda, Nathalia Leal, Fabián Ferro, Yeini Montes. Felipe Pinto.
Agradecimientos
Alejandro Ramírez, Andrea Álvarez, Armando Bolaños, Carmen Téllez, Catapulta Producciones, Dora Cuervo, Fredy Cajamarca, Hugo Cerón, Jorge Arbeláez, Román Gómez, Xiomara Amezquita.
Organiza
PRODUCCIONES EL MIMO
Corporación de Teatro Producciones El Mimo
www.produmimo.com
www.encuentrodearteyeducacion.blogspot.com
produmimo@yahoo.es
(57) 1 2314024
Artistas en Route Por la Educación
INCITAR
Idartes
40 x 40
BOGOTÁ HUMANA
II Encuentro Internacional De Arte y Educación
Memoria y Saber
29, 30 y 31 de Mayo
Bogotá - Colombia
2014

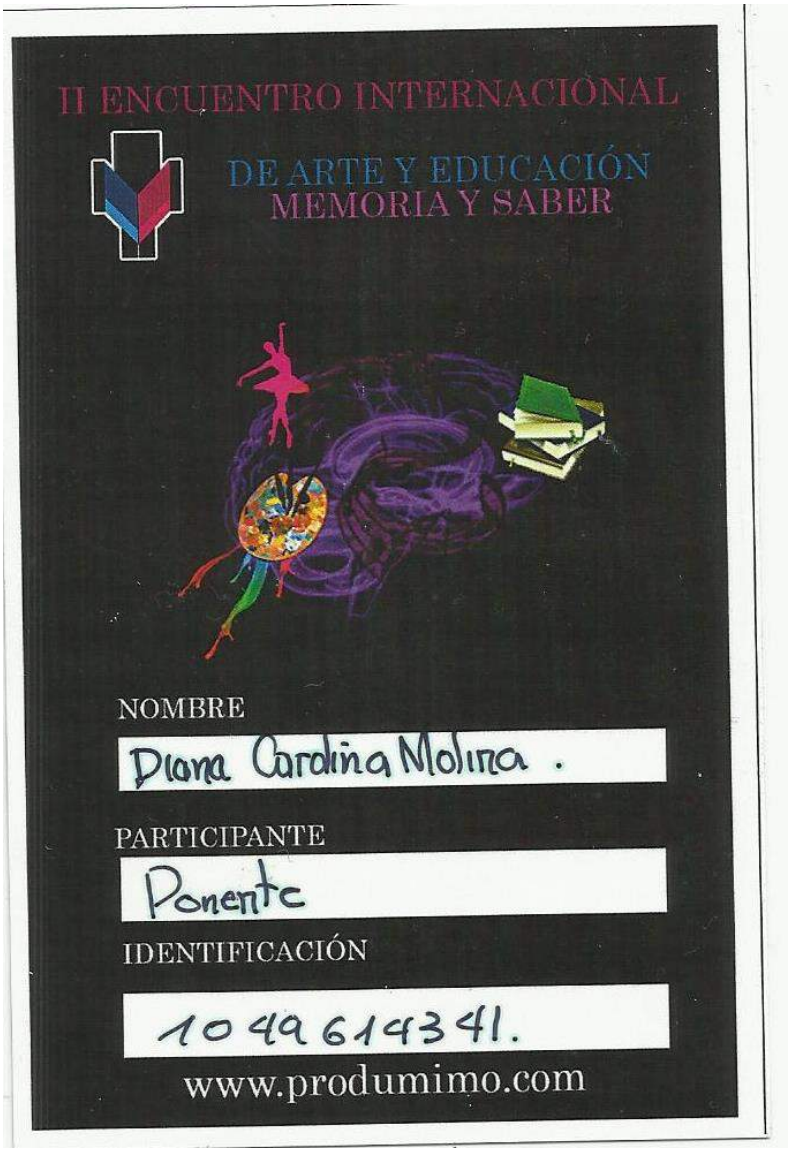
II ENCUENTRO INTERNACIONAL
DE ARTE Y EDUCACIÓN
MEMORIA Y SABER
NOMBRE
Diana Carolina Molina .
PARTICIPANTE
Ponente
IDENTIFICACIÓN
1049614341.
www.produmimo.com

29 Jueves

7:00 am
Taller de Teatro
"El cuerpo que soy"

9:00 am
Inauguración

9:30 am
El principito
"Gota de Mercurio"

10:30 am
Conversatorio
Voces de la Comunidad

11:00 am
Experiencias Incitar

1:00 pm
Taller
"Maquillaje para las artes"

2:00 pm
Experiencias Significativas

- Semilleros de formación
- Administración en procesos de creación artística
- La educación Física y el pensamiento creativo
- Una visión desde el microcosmos

3:30 pm
Puesta en escena
"El Guachimán"

4:00 pm
Taller
¿Arte y escuela? I
Brasil

30 Viernes

6:00 am
Taller
"Cuerpo, Espacio y Ritmo"

7:00 am
Taller
"Danza, Teatro y Audiovisuales"

9:30 am
Conversatorio Pedagogía y Memoria
Colombia - Venezuela

10:30 am
Ponencias

- Tactilidades y Performatividades
- Memorias Plásticas
- Magic Happens in Rio

1:00 pm
Concierto
Orquesta Sinfónica Infantil Juvenil "IED Colegio Toberin"

2:00 pm
Ponencia
"Memoria, Saber y Creatividad"
Colombia

2:00 pm
Ponencia
"Natudanza cuerpos mágicos"
Colombia

3:00 pm
Videoconferencia
"Arte, Política y Comunidad"
Colombia - Usa

3:00 pm
Ponencia
"Formación integral"
Colombia

4:00 pm
Taller
¿Arte y escuela? II
Brasil

6:00 pm
Concierto
Ensamble Artistas 40x40

31 Sábado

9:00 am
Muestras
Artísticas 40x40

10:00 am
Jornada de estampado

10:00 am
Proyección Audiovisual
Resultados 40 x40

11:00 am
Taller
"Cuerpo y música, un mismo hacer"
Colombia

1:30 pm
Taller
"El trabajo corporal y las técnicas del mimo"
Venezuela

2:30 pm
Taller
"protección alimentaria"

3:30 pm
Taller
¿Arte y escuela? III
Brasil

5:00 pm
Muestra Artística

6:00 pm
Clausura

Clan Polo
Academia Cristancho
Carrera 22 # 84 - 50

IED Rafael Bernal Jimenez
Sede A (Carrera 53 # 75 - 17)

IED Rafael Bernal Jimenez
Sede B (Carrera 54 #78-85)

IED Repùblica de Panamà
(Cr 57 a # 74a-32)

Organiza

PRODUCCIONES EL MIMO

Idartes
Instituto Distrital de las Artes

40 x 40

SIETE DIAS BOYACÁ

Lunes 22 de Septiembre de 2014- Año19- Número 2629- ISSN 0123-6016 - Afiliados a Andiarios - $1.000

Agenda

Del 22 al 27 de septiembre.

Mañana

La Fundación Cultural Teatro Experimental de Boyacá realiza el V Encuentro de nuevas semillas de Tunja del 23 al 27 de septiembre

En la Casa TEB: calle 19 Nº 6-77 del barrio San Ignacio de Tunja.

SIETE DIAS BOYACÁ

Martes 14 de Octubre de 2014- Año 19- Número 2643- ISSN 0123-6016 - Afiliados a Andiarios - $1.000

BIBLIOTECA PUBLICA ... CATIRO ROSSELLI

ACTUALIDAD

Agenda

Del 14 al 18 de octubre.

Hoy

Presentación de la obra de teatro 'Lo van a jalar de las patas' en la vereda Chorro Blanco de Tunja a las 10:00 de la mañana.

En la Institución Educativa Rural del Sur en la Parada de Teatro Callejero.

www.hsbnoticias.com
EL DIARIO DE TODOS
EXTRA
BOYACÁ
$1.000
LUNES 22 DE SEPTIEMBRE DE 2014 | AÑO 5 No.1657 | 24 PÁGINAS ISSN 2145-0153
TUNJA - DUITAMA - SOGAMOSO - PAIPA - SOATÁ - GUATEQUE - MIRAFLORES

Semana teatral

ENCUENTRO DE NUEVOS ACTORES

Desde mañana, y hasta el 27 de septiembre, se realizará en la ciudad de Tunja el V Encuentro de nuevas semillas en escena, evento en el que participarán actores de Boyacá y siete municipios de Cundinamarca.

Allí se reunirán 11 escuelas, semilleros y nuevos procesos de formación con un total de 128 niños y jóvenes que se entrenan en artes escénicas, que además presentarán sus montajes en la casa del Teatro Experimental de Boyacá.

Cada proceso, según indicaron voceros de la organización, dura 10 meses y actualmente en Tunja se benefician del proyecto 42 niños y niñas de las veredas La Hoya, Chorro Blanco y Barón Germania, quienes reciben talleres de teatro bajo un proyecto educativo estructurado en el modelo pedagógico de Ramón de Zubiría.

En total se presentarán 11 funciones y el mismo número de conversatorios gratuitos iniciando mañana a las 9 a.m. con la obra 'En la diestra de Dios padre', más una función a las 2 p.m. de la obra 'Entre nos'.

El encuentro teatral tendrá lugar en la Casa Teb, ubicada en la calle19 # 6-77, en Tunja.

SIE7E DIAS BOYACÁ

Fin de semana 27 y 28 de septiembre de 2014- Año 19- Número 2634- ISSN 0123-6016 - Afiliados a Andiarios

$1.200 y recibe Divermio

ACTUALIDAD

BANCO DE LA REPUBLICA

Agenda

Del 27 al primero de octubre.



Hoy

Presentación de la obra 'Nico y el Astronauta' en el Encuentro de Nuevas Semillas en Escena en Tunja.

A las 9 de la mañana en la Casa TEB.

SIE7E DIAS BOYACÁ

Jueves 25 de Septiembre de 2014- Año 19- Número 2632- ISSN 0123-6016 - Afiliados a Andiarios - $1.000

BANCO DE LA REPUBLICA

Agenda

15 de octubre.

Hoy

Presentación de la obra 'La bruja baba yaga baney', en el colegio Rural de Sur de Tunja, en la vereda La Hoya a las 10 a.m.

La actividad hace parte de la XIV Parada de Teatro Callejero de Tunja.

TABLA DE DESARROLLO PARADA DE TEATRO CALLEJERO

AÑO	2020	2019	2018	2017	2016	2015	2014	2013	2012	2011	2010	2009	2008	2007	2006	2005	2004	2003	2002	2001	TOTALES
VERSION	XX	XIX	XVIII	XVII	XVI	XV	XIV	XIII PARADA	XII PARADA	XI PARADA	X PARADA	IX PARADA	VIII PARADA	VII PARADA	VI PARADA	V PARADA	IV PARADA	III PARADA	II PARADA	I PARADA	20 VERSIONES
FECHAS DE REALIZACIÓN	05 al 21 de octubre	10 al 21 de octubre	11 al 18 de octubre	10 al 20 de octubre	05 al 09 de octubre	05 al 15 de octubre	06 al 13 de octubre	16 al 25 de octubre	18 al 21 de octubre	17 al 20 de noviembre	4 al 10 de octubre	8 al 17 de octubre	14 al 28 de noviembre	2 al 7 de octubre	19 al 21 de noviembre	8 al 10 de septiembre	8 al 11 de octubre	30 de octubre al 3 de noviembre	31 de octubre al 4 de noviembre	31 de octubre al 3 de noviembre	**152 días de programación**
ZANCO PARADA	Esta actividad se suspendió en el año 2012 por falta de presupuesto	Esta actividad se suspendió en el año 2012 por falta de presupuesto	Esta actividad se suspendió en el año 2012 por falta de presupuesto	Esta actividad se suspendió en el año 2012 por falta de presupuesto	No se pudo realizar por falta de presupuesto	Éste evento se dejó de realizar en el 2011 por falta de presupuesto	No se pudo realizar por falta de presupuesto	No se pudo realizar por falta de presupuesto	No se pudo realizar por falta de presupuesto	13 de noviembre 50 zanqueros del departamento de Boyacá	No se pudo realizar por falta de presupuesto	No se pudo realizar por falta de presupuesto	El 17 de noviembre 18 zanqueros de grupos del departamento	Ésta actividad se incluyó en el 2008	Ésta actividad se incluyó en el 2008	Ésta actividad se incluyó en el 2008	Ésta actividad se incluyó en el 2008	Ésta actividad se incluyó en el 2008	Ésta actividad se incluyó en el 2008	Ésta actividad se incluyó en el 2008	**participación de 68 zanqueros a nivel departamental**
PRESENTACIONES DE TEATRO CALLEJERO	5 presentaciones del Teatro experimental de Boyacá de Tunja en 5 barrios de la ciudad de Tunja	31 presentaciones de 6 grupos de teatro locales, 1 departamental y 7 nacionales, en la Plaza de Bolívar, 7 veredas, 2 parques y 3 plazas de mercado de la ciudad	21 presentaciones de 6 grupos de teatro locales, 4 nacionales y 3 internacional, en la Plaza de Bolívar, 5 veredas, 2 parques y 2 plazas de mercado de la ciudad	16 presentaciones de 5 grupos de teatro locales, 4 nacionales y 1 internacional, en la Plaza de Bolívar, 3 veredas, 2 parques y 2 plazas de mercado de la ciudad	21 presentaciones de 8 grupos de teatro locales, 12 nacionales y 1 internacionales en Plaza de Bolívar, 6 veredas, 1 barrio, 1 plaza de mercado y un parque de la ciudad	21 presentaciones de 15 grupos (7 locales, 6 nacionales y 2 internacionales en Plaza de Bolívar, 3 veredas y 2 plazas de mercado de barrios populares , 1 parque y 3 veredas de la ciudad	22 presentaciones de 6 grupos de teatro locales, 6 nacionales y 2 internacionales en Plaza de Bolívar, 4 veredas y 3 barrios de la ciudad	15 presentaciones de 3 grupos de teatro locales, 4 nacionales y 4 internacionales en la plaza de Bolívar, 3 barrios y 3 veredas	15 presentaciones de 1 grupo de teatro local, 5 nacionales y 4 internacionales en la plaza de bolívar, 2 veredas y 2 barrios de la ciudad	18 presentaciones de 1 grupo de teatro local, 3 nacionales y 4 internacionales	15 presentaciones de 2 grupos locales, 1 departamental, 3 nacionales y 2 internacionales	12 presentaciones de 1 grupo de teatro local, 1 departamental y 4 nacionales	14 presentaciones de 7 grupos de teatro nacionales	12 presentaciones de 4 grupos de teatro locales, 1 departamental y 5 nacionales en la plaza de Bolívar	12 presentaciones de 2 grupos de teatro local, 1 departamental y 3 nacionales del departamento y el país en la Plazoleta Muisca	8 presentaciones de 1 grupo de teatro locales, 2 departamentales y 5 nacionales en la plaza de Bolívar	6 presentaciones de 3 grupos de teatro locales y 3 nacionales en la plaza de Bolívar	12 presentaciones de 3 grupos de teatro locales, 3 departamentales y 3 nacionales en la plaza de Bolívar	14 presentaciones de 4 grupos locales y 9 departamentales en el centro de Tunja plaza de Bolívar	9 presentaciones en 8 zonas de la ciudad (2 grupos locales, 3 departamentales y 1 nacional)	**290 presentaciones de 65 grupos municipales 25 grupos departamentales 82 grupos nacionales 21 grupos internacionales**
PRESENTACIONES DE TEATRO SALA	13 presentaciones virtuales de 7 grupos nacionales y 1 local	4 presentaciones de 1 grupo de teatro local y 3 nacionales	4 presentaciones de 1 grupos de teatro locales, 2 nacionales y 1 internacional	4 presentaciones de 4 grupos de teatro nacionales	4 presentaciones de 1 grupo de teatro departamental, 2 nacionales y 1 internacionales	5 presentaciones de 1 grupo de teatro locale, 3 nacionales y 1 internacional en la Casa-Teb	6 presentaciones de 2 grupos de teatro locales, 2 nacionales y 2 internacionales	5 presentaciones de 2 grupos de teatro local, 1 nacional y 2 internacionales	3 presentaciones de 1 grupo de teatro local y 2 grupos nacionales	4 presentaciones de 2 grupos de teatro locales y 2 nacionales	4 presentaciones de 1 grupo de teatro local, 2 departamentales y 1 nacional	5 presentaciones de 2 grupos de teatro locales y 3 internacionales	7 presentaciones de grupos municipales	4 presentaciones de 3 de grupos de teatro locales y 1 nacional	No estaba prevista su realización	No estaba prevista su realización	No estaba prevista su realización	No estaba prevista su realización	No estaba prevista su realización	**72 presentaciones 24 grupos municipales 3 grupos departamental 30 grupos nacionales 10 grupos internacionales**
INTERVENCIONES DE ESPACIO ABIERTO Y ACADÉMICOS	5 conversatorios virtuales de especialidades en el Teatro de 5 grupos Nacionales	1 conversatorio "Encuentro de la Red Colombiana de Teatro en Comunidad", dirigido a 29 cultores y artistas pertenecientes a la Red	1 conversatorio Perspectivas de la Ley de Economía Naranja con panelistas Juan Ángel, Rodrigo Rodríguez, Aurelio Suarez y Jorge Pinzón Mateus, dirigido a 40 cultores del Departamento	1 conversatorio Métodos De Creación En El Teatro Comunitario con una duración de 4 horas dirigido por Jhon Ángel Valero y 1 intervención en la Plaza de Bolívar	1 intervención en la Fachada de la Alcaldía de Tunja	2 intervenciones a 1 espacios de la ciudad de 1 grupo local y 1 grupo nacional	3 intervenciones a 3 espacios de la ciudad de 3 grupos locales	7 intervenciones en 4 espacios de la ciudad de 5 grupos locales y 2 nacionales	No estaba prevista su realización	No estaba prevista su realización	No estaba prevista su realización	No estaba prevista su realización	2 presentaciones de 2 grupos de teatro locales	No estaba prevista su realización	No estaba prevista su realización	No estaba prevista su realización	No estaba prevista su realización	No estaba prevista su realización	No estaba prevista su realización	No estaba prevista su realización	**24 intervenciones grupos, colectivos y artistas plásticos y evento académico 12 municipales 12 nacionales**
TALLER DE CAPACITACIÓN A CULTORES	**No se realiza por pandemia**	No se realizó por falta de presupuesto	No se realizó por falta de presupuesto	3 días en 12 horas para 23 cultores del Departamento, Taller Stand Up – Comedy, dictado por el Humorista Gonzalo Valderrama de la ciudad de Bogotá	No se realizó por falta de presupuesto	6 días en 30 horas para 10 cultores del departamento, taller de Teatro lambe Lambe o Cajas Mágicas Dictado por la Maestra Gabriela Inés Céspedes de Argentina	4 días para 20 cultores del departamento, taller de Danza Teatro en Dirección del Colectivo Z de Ecuador 1 Conversatorio, lanzamiento catálogo memoria, dignidad y tejido social	3 días para 18 cultores del departamento, taller de actuación para espacios no convencionales en dirección del Maestro Críspulo Torres 1 conversatorio sobre Espacio Abierto	3 días para 25 cultores del departamento, taller de combate escénico en dirección del Maestro Carlos Araque	3 días para 20 cultores del departamento, taller de maquillaje en dirección del Maestro Henry Sánchez	3 días para 15 cultores del país, taller de telas dirigido por el Maestro Junior Bautista	3 días para 26 cultores del país, taller de danza dirigido por el maestro Yesid Morales	4 días para 12 cultores del país, taller de dramaturgia	1 día para reunión Nodo Tunja Grupos de teatro Tunja 20 participantes, Políticas Culturales	1 día reunión Nodo Bogotá y Nodo Boyacá 33 participantes , Red Colombiana de Teatro en Comunidad	No se pudo realizar por falta de presupuesto	2 días conversatorio entre 16 cultores y gestores del departamento	4 días para 16 cultores del país, taller de técnicas maquillaje teatral dirigido por el Maestro Henry Sánchez	4 días para 14 cultores Taller teatro calle dirigido por el Maestro Críspulo Torres	4 días para 28 cultores del país taller dirigido por el Maestro Misael Torres	**48 días de capacitación 296 cultores y participantes 12 talleres 3 reuniones 3 conversatorios temas culturales**

PARADA DE TEATRO CALLEJERO
2001

Boyacá
MARTES
7 días

'Patriotas' se prepara para Copa Nacional de Baloncesto. Pág. 16

Búsque en el interior el fascículo No. 9



1.000 pesos
DE NUESTRA TIERRA
DEL 16 AL 18 DE OCTUBRE DE 2001 Afiliado a Andiarios - ISSN0123-6016 - AÑO 8 - NÚMERO 649

Cultura

Poesía para todos los gustos

La comunidad de Sogamoso disfrutará, desde hoy y hasta el 26 de octubre, de la lectura de poemas, en los barrios Magadalena, Sugamuxi, Libertador y El Recreo, entre otros.

COMIENZA EL 31 DE OCTUBRE

Habrá parada de teatro callejero

Del 31 de octubre al 4 de noviembre los tunjanos tendrán otra alternativa de esparcimiento, pues se realizará en esta ciudad la Primera Parada Departamental de Teatro Callejero, que tomará como escenario la Plaza de Bolívar y algunos barrios periféricos de la ciudad.

La jornada, que es organizada por los miembros de grupo teatro Experimental de Boyacá, se inaugurará el 31 de octubre en la plaza de Bolívar con un desfile de comparsas por las principales calles de la ciudad, en el que participarán residentes en los barrios Asís, Patriotas, El Carmen y el Dorado, además de los integrantes de los grupos de teatro que se vincularán al evento.

"Durante la parada de teatro se llevarán a cabo jornadas de capacitación para los grupos de teatro asistentes.

Además, esta parada será la plataforma de lanzamiento de la participación de los teatreros y de las comunidades tunjanas en el próximo Aguinaldo Boyacense", aseguró el coordinador de la actividad, Alexander Vargas.

Boyacá 7 días MARTES

1.000 pesos DE NUESTRA TIERRA DEL 30 DE OCTUBRE AL 1 DE NOVIEMBRE DE 2001 Afiliado a Andiarios - ISSN0123-6016 - AÑO 8 - NÚMERO 653

A Boyacá se traslada sede regional de Medicina Legal. Pág. 12

Reclame hoy el fascículo No. 11 MUNDO syngenta NATURAL

Boyacá 7 días MARTES

Concierto para jóvenes

El cantante mexicano Martín Valverde, predicador católico, se presentará en el Coliseo Cubierto de Sogamoso 'Alfonso Patiño Roselli' el próximo jueves primero de noviembre. Valverde fue invitado por la Diócesis de Duitama y Sogamoso.

Rescatados nueve mineros

En la mina de fosforita Santa María de Sogamoso quedaron atrapados por cerca de diez horas nueve mineros, al presentarse un derrumbe que tapó la entrada de la galería. Cuerpos de socorro los rescataron ilesos.

MAÑANA SE INAUGURA PARADA DEPARTAMENTAL

El teatro callejero se toma a Tunja

El evento busca motivar a los tunjanos para que participen masivamente en el próximo Aguinaldo Boyacense.

Con un desfile de comparsas de los barrios Asis, Santa Rita, La Fuente, el Libertador, Altamira y Los Patriotas mañana se dará inicio a la Primera Parada Departamental de Teatro Callejero en Tunja.

El desfile, denominado 'Carnaval de Inauguración', arrancará a las nueve de la mañana del Parque San Laureano (frente al Bosque de La República) y luego tomará la carrera 11 hasta la calle 20, para después bajar a la Plaza de Bolívar.

A las dos de la tarde se presentará el grupo de títeres 'El Carriel' en el barrio La Fuente, para interpretar la obra titulada La farsa del pastel y la torta. A las cuatro de la tarde actuará el grupo 'Érase una VezTeatro' en la cancha de microfútbol del barrio Bello Horizonte. Allí escenificará la obra Esperando a Godot.

El jueves primero de noviembre el grupo 'Teatro Experimental Simón Bolívar' se hará presente en el polideportivo del barrio Santa Rita, a las dos de la tarde, para interpretar la obra Para que el río siga su canto.

A las cuatro de la tarde se presentará el grupo 'Mujeres y Hombres del Maíz' con la obra Mito, la cual será llevada a escena en las canchas del barrio Asis.

La Parada Departamental de Teatro Callejero continuará el viernes en las canchas deportivas del barrio San Antonio. Allí, a las dos de la tarde, actuará el grupo 'Carpa Teatro La Mueca' con la obra Pantomimas al limón.

Ese mismo día el grupo 'La Gruta' se hará presente en las canchas deportivas del barrio Libertador a las cuatro de la tarde. El hombre de la carretilla es el título de la representación que podrán apreciar los habitantes de este sector de Tunja.

El evento concluirá el próximo sábado tres de noviembre con la participación del grupo 'Teatro Experimental de Boyacá' en la Plaza de Bolívar. Este colectivo escenificará la obra Leyenda sin tierra, a partir de las 11 de la mañana.

La clausura tendrá lugar en el Teatro Cultural, desde las seis de la tarde, con la actuación del grupo 'Ensamblaje Teatro', de Bogotá. La obra a presentar será Cuentos de mar y amor.

Esta Primera Parada Departamental de Teatro Callejero la organiza el 'Teatro Experimental de Boyacá', que desde el mes de septiembre viene realizando actividades de formación en técnicas de zancos, máscaras y comparsas con los habitantes de los barrios Asis, Santa Rita, La Fuente, Altamira, Libertador y Los Patriotas de Tunja.

"Este proceso busca la participación de las comunidades en el próximo Aguinaldo Boyacense, al igual que generar grupos culturales en estos barrios de la ciudad y encontrar nuevas alternativas de aprovechamiento del tiempo libre", explicó Jhon William Daza, director del grupo 'Teatro Experimental de Boyacá'. El evento también comprende la realización de talleres de capacitación a los participantes.



Rodolfo González / Boyacá 7 días

Este evento también incluye la realización de talleres de capacitación a los integrantes de los grupos que participan en la parada de teatro.

LEYENDA SIN TIERRA

El grupo 'Teatro Experimental de Boyacá', organizador de la Primera Parada Departamental de Teatro Callejero, presentará durante el evento la obra titulada Leyenda sin tierra.

"Leyenda sin tierra es el producto de un proceso de investigación y puesta en escena de la problemática social del país. La leyenda de la pata sola, este ser mítico unípide, protagoniza la historia y múltiples circunstancias en que se ve envuelto el campesinado colombiano en su constante migración a la ciudad", manifestó Jhon William Daza.

El director del grupo 'Teatro Experimental de Boyacá' indicó que la propuesta teatral está dispuesta bajo los criterios del teatro para espacios no convencionales, para así producir un contacto directo con el público cotidiano, en un tiempo donde la sensibilidad y la socialización del ser humano están condicionados a su entorno urbano.



Rodolfo González / Boyacá 7 días

El carnaval de inauguración de la Primera Parada Departamental de Teatro Callejero en Tunja, se realizará este 31 de octubre a las 9 de la mañana.

«Re-creando las bambalinas urbanas, un espacio para todos»

Ira parada Departamental de Teatro Callejero



TUNJA
OCTUBRE 31 A NOVIEMBRE 3 DE 2001

CARNAVAL DE INAUGURACION
31 DE OCTUBRE

ORGANIZA:

teb
TEATRO EXPERIMENTAL DE BOYACÁ

PATROCINAN:

ALCALDIA DE TUNJA · MC · FONDO MIXTO DE CULTURA DE BOYACÁ · INSTITUTO DE CULTURA DE BOYACA · SINDIMAESTROS · Cámara de Comercio de Tunja

SURAMERICANA · Grajales VINOS CASA GRAJALES · SERVIGENERALES S.A. E.S.P. · STAND DEPORTIVO SIEMPRE CON LOS DEPORTISTAS · INSTITUTO PARA LA RECREACIÓN Y EL DEPORTE DE TUNJA · Boyacá 7 días

2002

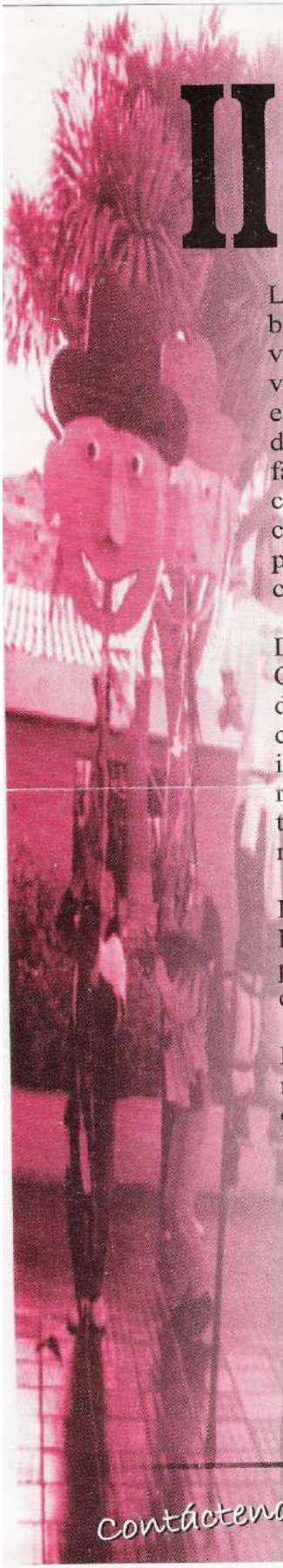

II PARADA DEPARTAMENTAL DE TEATRO CALLEJERO

"Re-creando las bambalinas urbanas"

del 30 de Octubre al 4 de Noviembre de 2002 en Tunja

Las calles, los parques, los barrios descentralizados y las veredas de la ciudad de Tunja vivirán entre el 30 de octubre y el 4 de noviembre, el mejor despliegue de color, alegría y fantasía: el Teatro callejero, los cuenteros, el desfile de comparsas y la tradición popular Re-crearán los cotidianos días Boyacenses.



De esta manera la II PARADA DEPARTAMENTAL DE TEATRO CALLEJERO, vuelve a participar en el desarrollo cultural de nuestro departamento, no como un evento más sino como un proceso sociocultural cuyo objetivo principal es la dinamización de actividades artísticas inherentes al espacio abierto; la memoria y la creación. En otras palabras es reconstruir la identidad de nuestro pueblo, nuestras costumbres, nuestras tradiciones, para así reconocernos como Boyacenses y volver a creer en nuestras gentes.

Es además un espacio vital donde jóvenes del municipio, colegios y cultores Boyacenses se unirán para mostrar por medio del arte escénico callejero el patrimonio cultural intangible del departamento, y a la vez proyectarse para contribuir en el efectivo desarrollo del AGUINALDO BOYACENSE 2002.

Este proyecto está insertó en las políticas locales, departamentales, nacionales y supranacionales; anudando la diversidad cultural y fortaleciendo el núcleo social.

Esta es una invitación a las organizaciones privadas y públicas del departamento y la nación para que contribuyan en el crecimiento del tejido social, apoyando alternativas como estas, que permiten contrarrestar el deterioro social y construir territorios de paz abiertos y reales.

Es una alternativa de proyección de objetivos, productos y servicios de las organizaciones hacia la comunidad.

teb
Fundación Cultural
Teatro Experimental de Boyacá

Contáctenos

FUNDACIÓN CULTURAL TEATRO EXPERIMENTAL DE BOYACÁ Cra. 16 No. 24-37
TELEFAX 098-7446774 CEL. 315-3017825 - E-mail: tebcol@latinmail.com - TUNJA - COLOMBIA

II PARADA DEPARTAMENTAL DE TEATRO CALLEJERO

"Re-creando las bambalinas urbanas"

del 30 de Octubre al 4 de Noviembre de 2002 en Tunja

BENEFICIARIOS: 19.500 personas público general, 60 jóvenes de la ciudad, 40 Colegios del departamento, 6 grupos de teatro, bandas marciales, 44 personas operativas y administrativas y más de 200 empleos indirectos.

¡No se quede Atrás

Sea Partícipe del Cambio Cultural en Boyacá!

teb
Fundación Cultural
Teatro Experimental de Boyacá

LA II PARADA TENDRÁ:

- **CAPACITACIÓN EN TÉCNICAS DE COMPARSAS Y CARNAVAL:** Del 1 de Sept. al 15 de Dic. de 2002
- **SEMINARIOS DE PATRIMONIO CULTURAL INTANGIBLE BOYACENSE.**
- **LANZAMIENTO DEL I CONCURSO ESTUDIANTIL DE COMPARSAS:** modalidades: infantil y juvenil a nivel urbano y rural. 31 de Oct.
- **INVESTIGACIÓN DE PROCESOS DE FORMACIÓN Y SU EFECTO EN LAS REPRESENTACIONES SOCIALES DE LOS JÓVENES.** Del 1 de Oct. al 15 de Dic. de 2002
- **DESFILE INAUGURAL "Recreando las bambalinas urbanas"** : El 31 de octubre por las principales calles de la ciudad se mostrará el colorido de las comparsas comunitarias, estudiantiles, artísticas, bandas marciales y agrupaciones musicales.
- **DESFILE DE MARCAS:** Acompañando el desfile inaugural del 31 de Oct., todos nuestros patrocinadores se podrán vincular a esta fiesta, desfilando sus mascotas institucionales, sus logosímbolos y distintivos de marca.
- **PRESENTACIONES DE TEATRO CALLEJERO:** entre el 31 de octubre y el 04 de noviembre, las calles, parques, plazas y barrios vivirán la escena callejera con trabajos de cultores de nuestro departamento.
- **FORMACIÓN TEATRAL:** Del 31 de Oct. al 4 de Nov. de 2002 Dirigida a cultores del departamento.
- **I MUESTRA GRÁFICA DEL TEATRO COLOMBIANO:** del 30 de Oct. al 30 de Nov. de 2002 Sala exposición de afiches.
- **MONITORÍAS ARTÍSTICAS:** Del 5 de Nov. al 15 de Dic. para participar en el **AGUINALDO BOYACENSE 2002.**

PROYECCIÓN REGIONAL

DIFUSIÓN: Señor patrocinador, este proyecto le brinda a usted y su organización, espacios de proyección en radio, prensa, televisión local, Afiches, plegables, vallas, pendones, menciones de marca, publicidad de escenario y sobre todo la comunicación directa con el público.

CONTÁCTENOS!

FUNDACIÓN CULTURAL TEATRO EXPERIMENTAL DE BOYACÁ
Cra. 16 No. 24-37 TELEFAX 098-7446774 CEL. 315-3017825
E-mail: tebcol@latinmail.com - TUNJA - COLOMBIA


II PARADA
DEPARTAMENTAL
DE TEATRO CALLEJERO
"Re- creando las bambalinas urbanas"
OCTUBRE 30 A NOVIEMBRE 4
DE 2002 EN TUNJA
FMCB
teb
FUNDACION CULTURAL
Teatro Experimental de Boyacá
ALCALDIA MAYOR
DE TUNJA
BUHOS
EDITORES

ARADA
PARTAMENTAL
EATRO CALLEJERO
o las bambalinas urbanas"

-RAMACION



Kikawa
La Conquista del Pan



Tibasosa
La Sombra del Olvido



Voces y Antifaces
Mambru se Fue a la Guerra

EVENTOS

CARNAVAL DE INAUGURACION
31 de OCTUBRE desde las 10:00 a.m.
Invitados.
Comparsas de los grupos participantes
Los inscritos al Primer Concurso Estudiantil de Comparsas.
Grupo de Teatro y Danzas de la Edad de Oro de Comfaboy.
Bandas Marciales
Los Zanqueros del Proyecto Comparsa Ciudad de Tunja.
Comparsas de las veredas: Pirgua, La Colorada, Runta Abajo y Tras del Alto

1ª Muestra Gráfica del Teatro Colombiano. Se expondrán los afiches de festivales y grupos de Teatro de Colombia del 30 de Octubre al 20 de Noviembre en la sala Rafael Tavera del ICBA.

CAPACITACION A CULTORES
Del 30 de Octubre al 4 de Noviembre
Los integrantes de los grupos participantes en la II Parada Recibirán un taller de Teatro para espacios abiertos dictado por el maestro CRISPULO TORRES director del Tecal (Teatro Estudio Calarca)

Jueves 31 de Octubre

Hora: 10:00 a.m
Carnaval de lanuguración
Desfile de Comparsas
Lugar: Desde el Parque San Laureano Por La Cra. 11 hasta la Plaza de Bolívar

Hora: 5:00 p.m
Lugar: Plaza de Bolívar
Grupo: Teatro Experimental de Tibasosa
Obra: La Sombra del Olvido
Director: Javier Bonilla

Viernes 1 de Noviembre

Hora: 12:00 m.
Lugar: Plaza de Bolívar
Grupo: Sentidos de Mente (Tunja)
Obra:Esta Cerca, Esta Cerca
Director:Carlos Alberto Milan

Hora:4:00 m.
Lugar: Plaza de Bolívar
Grupo: Tecosad (Duitama)
Obra: Fábula
Director: Eduardo Medina

Hora: 6:30 p.m
Lugar: Plaza de Bolívar
Grupo: Voces y Antifaces (Duitama)
Obra:Mambru se Fue a la Guerra
Director: Joselyn Camargo

Sábado 2 de Noviembre

Hora: 12:00 m.
Lugar: Plaza de Bolíva
Grupo:Trablas (Duitama)
Obra: Sueño de Vida
Director: Fernando Castañeda

Hora: 4:00 p.m
Lugar: Plaza de Bolívar
Grupo: Erase una Vez... Teatro (Duitama)
Obra: ¿Conciencia?
Directora: Nasly Cely

Hora: 6:30 p.m
Lugar: Plaza de Bolívar
Grupo: Del Asombro (Duitama)
Obra: Caracoles de Colombia
Director:Germán Velandia

Domingo 3 de Noviembre

Hora: 12:00 m.
Lugar: Plazoleta San Francisco
Grupo: Kikawa (Duitama)
Obra: La Conquista del Pan
Director: Colectivo

Hora: 4:00 p.m
Lugar: Plaza de Bolívar
Grupo: Caos Teatro (Duitama)
Obra: El Baño
Directora: Isabel Alvarez

Hora: 6:30 p.m
Lugar: Plaza de Bolívar
Grupo:(teb)- Teatro Experimental de Boyacá (Tunja)
Obra:Leyenda sin Tierra
Director:Jhon William Daza

Lunes 4 de Noviembre

Hora: 12:00 m.
Lugar: Bosque de la República
Grupo:Titeres el Carriel (Tunja)
Obra:La Farsa del Pastel y la Torta
Director: Julio Quecan

Hora: 2:00 p.m
Lugar: Bosque de la República
Grupo: Luz y Sombra (Soracá)
Obra: Una Reflexión para Accionar
Directora: Sandra Valero

Hora: 4:00 p.m
Lugar: Bosque de la República
Grupo: A.E.I (Tunja)
Obra:Raimundus y todo el Mundus
Director:Carlos Sánchez



teb
Los Cuatro Elementos



Teatro Experimental de Tibasosa
La Sombra del Olvido

Trablas
Sueño de Vida



TUNJA OCTUBRE 30 A NOVIEMBRE 4 DE 2002

2003

III PARADA DE TEATRO CALLEJERO

Re-creando las bambalinas urbanas

29 de Octubre al 03 de Noviembre de 2003 en Tunja

teb Fundación Cultural Teatro Experimental de Boyacá

Desarrollo Cultural, Económico y Social en un solo Espacio

Participe



Por tercera ocasión el espacio abierto de la capital boyacense, se revitalizará con el encuentro de la diversidad cultural que posee el teatro de espacios abiertos en todo su espectro: serán seis días de espectáculos artísticos nacionales y regionales, encuentro de saberes, aprendizaje y capacitación teatral; y la proyección a cientos de espectadores y comunidades. Tunja ya sabe que entre el 29 de octubre y el 03 de noviembre es el centro de expresión global, donde todos disfrutan, aprenden y ganan.

La III Parada de Teatro Callejero, se proyecta a nivel nacional generando una relación directa que ningún otro medio masivo de comunicación puede ofrecer. Lo vital es el acceso libre de todas las personas a los espectáculos, talleres y actividades. Su proyección va más allá de lo artístico ya que permite la integración de los sectores, genera nuevos espacios, anuda sociedades y aporta en el desarrollo cultural y económico de nuestro país.

Este proyecto ha desarrollado un trabajo permanente con la comunidad integrando redes regionales y nacionales. Gracias al concurso y acompañamiento de empresas y organizaciones se revitaliza permanentemente en resultados visibles; como su beneficio a más de 19.500 espectadores y participantes entre los que se encuentran: Comunidades, Empresas e Instituciones públicas y privadas, Colegios y Artistas.

Su participación en la III Parada lo vincula en una propuesta colectiva de beneficio común que asegura proyectar sus objetivos y servicios en un espacio de comunicación abierto y creativo, con impacto directo y garantía de efectividad.

LA III PARADA TENDRÁ

- Desfile Inaugural "Recreando las bambalinas urbanas" 31 de octubre.
- Desfile de Marcas: acompañando el desfile del 31 de Octubre., todos nuestros patrocinadores se podrán vincular a esta fiesta, desfilando sus mascotas institucionales, su logosímbolo y distintivos de marca.
- Presentaciones de Teatro Callejero: 1er encuentro nacional y 3º departamental entre el 29 de Octubre y el 3 de Noviembre.
- Capacitación en Técnicas de Comparsa y Carnaval: desde el 1 de agosto al 31 de octubre
- Formación Teatral: del 29 de octubre al 3 de noviembre de 2003, dirigida a cultores del departamento.
- II Concurso Estudiantil de Comparsas: 31 de Octubre.
- II Muestra Gráfica del Teatro Colombiano: del 29 de Octubre al 12 de noviembre de 2003.

PROYECCIÓN

DIFUSION: Señor patrocinador: este proyecto le brinda a usted y su organización espacios de proyección en radio, prensa, televisión local, afiches, plegables, menciones de marca, publicidad de escenario; y sobre todo la comunicación directa con el público.

teb
Fundación Cultural
Teatro Experimental de Boyacá
Nit. 820.004.031

Mayores Informes: Cra. 16 No. 24-37
Telefax. 7446774 - Cel. 315 - 3017825
E-mail: tebcol@latinmail.com

Desarrollo Cultural, Económico y Social en un solo Espacio
Participe
III PARADA DE TEATRO CALLEJERO
Re-creando las bambalinas urbanas

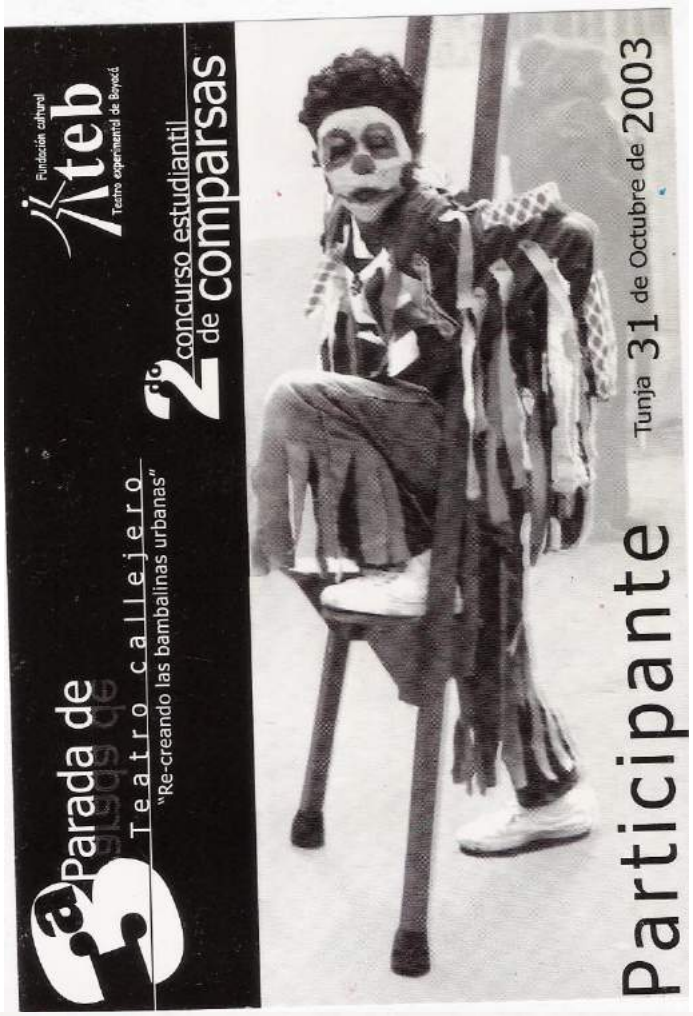

ALTOS DE LA ARBOLEDA 2a. ETAPA
REALMENTE TERMINADOS. LOS MEJORES ACABADOS Y PRECIOS.
"EXCELENTE UBICACIÓN"
200 mts ADELANTE DE UNIBOYACÁ
CR. 1a ESTE No 73-43
TELS.: (8) 7424638 - (8) 7443477 (310)8089561
VERDADERA ZONA RESIDENCIAL, VISITE APARTAMENTO MODELO
DESDE 17.000.000

PERIÓDICO CRISTIANO CATÓLICO

Puente Boyacense

ABIERTO AL MUNDO

"Si tu pie te escandaliza, córtatelo: más te vale entrar cojo en la vida que ser echado con los dos pies en el infierno"
Marcos 9, 45

1000

Arquidiócesis Tunja. Diócesis: Chiquinquirá, Duitama-Sogamoso, Garagoa, Málaga-Soatá, Yopal

Año 04 - N° 243- 24 páginas Tunja, Boyacá, Colombia - Del 28 de Septiembre al 4 de Octubre 2003 ISSN 0123 - 9562



Cámara de Comercio de Tunja

En Cámara

Edición No_ 6
octubre a noviembre de 2002

UN RECORRIDO POR LA SEMANA COMERCIAL VERSIÓN 2002

Contenido

Editorial

Teatro

SEGUNDA PARADA DEPARTAMENTAL DE TEATRO CALLEJERO.

Se realizaron varias obras de teatro, en diferentes escenarios públicos del departamento, en las que se denunciaron: la violencia intrafamiliar, la indiferencia frente a los problemas del país, el egoísmo y la envidia. El mensaje común fue el de amar nuestro país, sanas costumbres y construir nuestros sueños por difíciles que parezcan de realizar. El evento contó con el patrocinio de la Cámara de Comercio de Tunja.

PERIÓDICO CRISTIANO CATÓLICO

Puente Boyacense

ABIERTO AL MUNDO

"Mi copa, sí la beberéis; pero sentarse a mi derecha o a mi izquierda no es cosa mía el concederlo, sino que es para quienes está preparado por mi Padre"

1000 pesos

Arquidiócesis Tunja. Diócesis: Chiquinquirá, Duitama-Sogamoso, Garagoa, Málaga-Soatá, Yopal

Año 04 - N° 246- 24 páginas — Tunja, Boyacá, Colombia - Del 19 al 25 de Octubre de 2003 — ISSN 0123 - 9562

Regionales

3ª Parada de Teatro Callejero

«Re-creando las bambalinas urbanas»

Entre el 29 de octubre y el 3 de noviembre el TEB buscara re-crear las bambalinas urbanas socializando el quehacer estético.



Háblales de SEXO
Reclame hoy el fascículo No. 29
Prevención de enfermedades de transmisión sexual
Cemex Colombia

Boyacá MARTES 7 días
7 días 10 años
1.400 pesos
DE NUESTRA TIERRA
DEL 28 AL 30 DE OCTUBRE DE 2003 Afiliado a Andiarios - ISSN0123-6016 - AÑO 10 - NÚMERO 857

Cultura

TERCERA PARADA DE TEATRO CALLEJERO

"Re-creando las bambalinas urbanas"



Las calles de Tunja serán el escenario de la tercera parada de teatro que contará con la presencia de delegaciones de Boyacá y Bogotá. Se presentarán 21 grupos de teatro callejero.

Foto: Nixmel Garcia

Entre el 29 de octubre y el 3 de noviembre el TEB buscará re-crear las bambalinas urbanas socializando el quehacer estético.

Nuevamente y por tercera vez los espacios cotidianos le cederán paso a la narración, la imagen y la reflexión. La fundación Cultural Teatro Experimental de Boyacá con el apoyo del Ministerio de Cultura, la Gobernación, el Instituto de Cultura de Boyacá, la Alcaldía de Tunja y el Fondo Mixto de Cultura; están dando las ultimas pinceladas para la realización de la III **Parada de Teatro Callejero.**

Desde el 2001 el proyecto **Parada** ha buscado formar, proyectar y difundir el quehacer escénico de espacios abiertos en y para Boyacá. El evento ha recibido a 186 artistas de 21 grupos de teatro callejero, 1.032 cultores (entre niños, jóvenes y adultos) de 33 comparsas, 224 jóvenes capacitados en nueve talleres de formación en técnicas de carnaval, 40 espectáculos teatrales y mas de 11.000 espectadores. Tunja ha sido anfitriona y huésped de los cultores de municipios, colegios, barrios y veredas, y sus habitantes espectadores y testigos de la capacidad creativa del quehacer estético.

La programación arrancará este miércoles 29 de octubre con la presentación del grupo tierra teatro de Ibagué a las 5:30 de la tarde en la plaza de Bolívar. Este mismo día, pero a las 7 p.m. en la sala Rafael Tavera se hará el lanzamiento de la II muestra gráfica del teatro colombiano, acompañada con una tertulia a cargo de la poeta María del Pilar Páramelo y la voz de Orlando Torres.

El jueves 30 de octubre a las 8 a.m. empieza el taller de capacitación a cultores sobre maquillaje corporal y la técnica suzuki dictado por Henry Sánchez, de Ibagué. Así mismo, la presentación del grupo de Tota a las 12 m y el Tecosad a las 4 p.m.

El viernes 31 alas 11 se tendrán títeres con la presentación del grupo El Baúl, de Tunja, y el **Carnaval del 31,** que llenará las calles de la alegría y color de los grupos teatrales, zanqueros, bandas y la participación de la comunidad estudiantil con el **segundo concurso estudiantil de comparsas**

El sábado 1º de noviembre a las 11 a.m. se presentará AEI de Tunja y las 4 p.m. la fundación Kerigma de Bogotá

El domingo 2 de noviembre a las 11 a. El Carriel de Tunja traerá títeres y alas 4 p.m. se presentarán los pequeños alfareros de Sogamoso.

El lunes 3 de noviembre se presentara el colectivo teatral Luz de Luna alas 11 y alas 3 p.m. se presentará el ejercicio resultado del taller de capacitación.

Entre el 29 de octubre y el 3 de noviembre el TEB buscará re-crear las bambalinas urbanas socializando el quehacer estético.

Nuevamente y por tercera vez los espacios cotidianos le cederán paso a la narración, la imagen y la reflexión. La fundación Cultural Teatro Experimental de Boyacá con el apoyo del Ministerio de Cultura, la Gobernación, el Instituto de Cultura de Boyacá, la Alcaldía de Tunja y el Fondo Mixto de Cultura; están dando las ultimas pinceladas para la realización de la III **Parada de Teatro Callejero.**

Desde el 2001 el proyecto **Parada** ha buscado formar, proyectar y difundir el quehacer escénico de espacios abiertos en y para Boyacá. El evento ha recibido a 186 artistas de 21 grupos de teatro callejero, 1.032 cultores (entre niños, jóvenes y adultos) de 33 comparsas, 224 jóvenes capacitados en nueve talleres de formación en técnicas de carnaval, 40 espectáculos teatrales y mas de 11.000 espectadores. Tunja ha sido anfitriona y huésped de los cultores de municipios, colegios, barrios y veredas, y sus habitantes espectadores y testigos de la capacidad creativa del quehacer estético.

La programación arrancará este miércoles 29 de octubre con la presentación del grupo tierra teatro de Ibagué a las 5:30 de la tarde en la plaza de Bolívar. Este mismo día, pero a las 7 p.m. en la sala Rafael Tavera se hará el lanzamiento de la II muestra gráfica del teatro colombiano, acompañada con una tertulia a cargo de la poeta María del Pilar Páramelo y la voz de Orlando Torres.

El jueves 30 de octubre a las 8 a.m. empieza el taller de capacitación a cultores sobre maquillaje corporal y la técnica suzuki dictado por Henry Sánchez, de Ibagué. Así mismo, la presentación del grupo de Tota a las 12 m y el Tecosad a las 4 p.m.

El viernes 31 alas 11 se tendrán títeres con la presentación del grupo El Baúl, de Tunja, y el **Carnaval del 31,** que llenará las calles de la alegría y color de los grupos teatrales, zanqueros, bandas y la participación de la comunidad estudiantil con el **segundo concurso estudiantil de comparsas**

El sábado 1º de noviembre a las 11 a.m. se presentará AEI de Tunja y las 4 p.m. la fundación Kerigma de Bogotá

El domingo 2 de noviembre a las 11 a. El Carriel de Tunja traerá títeres y alas 4 p.m. se presentarán los pequeños alfareros de Sogamoso.

El lunes 3 de noviembre se presentara el colectivo teatral Luz de Luna alas 11 y alas 3 p.m. se presentará el ejercicio resultado del taller de capacitación.

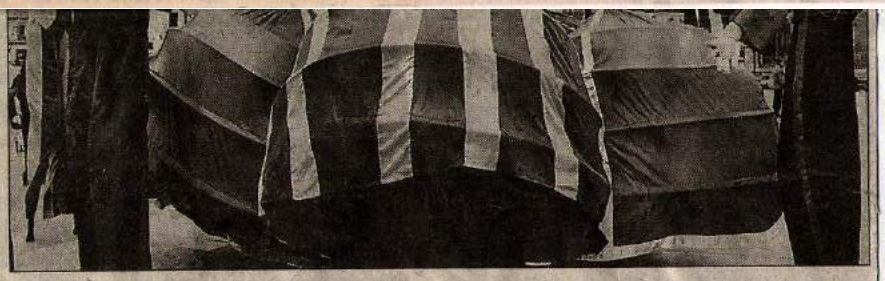

Nuevamente y por tercera vez los espacios cotidianos le cederán paso a la narración, la imagen y la reflexión. La fundación Cultural Teatro Experimental de Boyacá con el apoyo del Ministerio de Cultura, la Gobernación e Instituto de Cultura y Bellas Artes de Boyacá, la Alcaldía de Tunja y el Fondo Mixto de Cultura; están dando las últimas pinceladas para la realización de la III PARADA DE TEATRO CALLEJERO .

Desde el 2001 el proyecto PARADA ha buscado formar, proyectar y difundir el quehacer escénico de espacios abiertos en y para Boyacá. El evento ha recibido a 186 artistas de 21 grupos de teatro callejero, 1032 cultores (entre niños, jóvenes y adultos) de 33 comparsas, 224 jóvenes capacitados en 9 talleres de formación en técnicas de carnaval, 40 espectáculos teatrales y mas de 11.000 espectadores. Tunja ha sido anfitriona y huésped de los cultores de municipios, colegios, barrios y veredas, y sus habitantes espectadores y testigos de la capacidad creativa del que hacer estético.

Para este año se tiene prevista la presentación de grupos de teatro de Bogotá, Bosa, Montería, Ibagué, Sogamoso, Duitama y Tunja. La segunda muestra gráfica del teatro colombiano estará ubicada en la Plaza de Bolívar con la exposición de más de 100 afiches de grupos de teatro del país. El taller de capacitación a cultores tratará técnicas del maquillaje corporal y el performance, en un taller de 40 horas . El carnaval del 31 espera la activa participación de la comunidad estudiantil con el segundo concurso estudiantil de comparsas.

Por tal motivo y con la diversidad de actividades que trae LA PARADA, Tunja potenciará otras estrategias para comunicar, promocionar y vender su imagen como ciudad cultural estudiantil y turística. una bella disculpa para recrear los sentidos.

"El hombre ha sido hecho no para ver la luz, sino para ver solamente las cosas que la luz ilumina"
GOETHE

INFORMATIVO Boyacense

1972 - 2003 · 31 AÑOS

Traemos buenas noticias

$ 1.000

MAGAZÍN MENSUAL - No. 602 - 12 PÁGINAS JULIO DE 2003 - TUNJA BOYACÁ COLOMBIA ISSN 1692-0317

El teatro, todo un proyecto de vida



Hacer teatro en Tunja y en Boyacá es uno de los mejores aportes culturales para la transformación de la ciudad y del departamento, sin embargo los políticos de turno y los habitantes desprevenidos, con su visión limitada no se han percatado de la importancia de estas manifestaciones simbólicas que hacen parte del imaginario colectivo.

La Fundación Teatro Experimental de Boyacá, lleva aproximadamente 4 años rescatando la identidad cultural, su trabajo es una representación melodra-

Con paso firme han decidido retar al sistema político excluyente, a los funcionarios públicos que los ponen a hacer trámites engorrosos, porque están convencidos que el teatro se lleva en el cuerpo y en el alma, y que a pesar de que la tramitología y la falta de apoyo son evidentes, no serán suficientes para abandonar las artes escénicas en las que tienen plena convicción.

Quizás el Teatro Experimental de Boyacá, debería poner en escena a quienes pretenden frustar sus sueños, aquellos personajes incrédulos que piensan que el arte es cuestión de idealistas y de soñadores, y que no vale la pena invertir en él, porque no representa ganancias que se traduzcan en recurescena.

Actualmente este grupo de jóvenes creativos viene consolidando dos proyectos que se harán realidad próximamente, se trata de la III Parada Nacional de teatro callejero «Re-creando bambalinas urbanas» y la Tercera Jornada Teatral «Recreando el público estudiantil de 12 provincias del departamento» que hacen parte del Programa «El teatro como herramienta de intervención en el desarrollo socio- cultural de Boyacá».

La parada de teatro callejero es el centro de expresión global en donde covergen saberes, aprendizaje y capacitación teatral para revitalizar los espacios de la ciudad y obviamente a la misma comunidad.

La tercera versión de este espectáculo escénico se proyecta a nivel nacional, garantizando el acceso libre de todas las personas a los espectáculos, talleres y actividades.

Alex Vargas, uno de los líderes de la Fundación Cultural Teatro Experimental de Boyacá, considera que la proyección del teatro va más allá del plano artístico y departamento.

La Parada es todo un proceso integrado por presentaciones de teatro callejero, capacitación en técnicas de comparsa y carnaval, y formación teatral que contribuirán al crecimiento social de quienes se contagien de expresión, simbolismo y melodrama.

Por otro lado la Jornada Teatral ha logrado en años anteriores movilizar a más de 3mil 500 personas en 4 ciudades del departamento en torno al goce y opinión sobre el quehacer artístico y cultural.

Este proceso ha ido acompañado de estudios de tipo social a través de los cuales se determinó que los eventos artísticos complementados con charlas y foros son tomados como actividades formadoras ya que estimulan la expresión, y además recrean y educan.

Por lo anterior, la tercera versión de la Jornada Teatral busca interpretar lo que significa cultura para los jóvenes en todo el departamento y generar cambios de actitud a nivel social y académico que les permita involucrarse en la construcción de una ciudad cultural.

Por ahora que comience la función!!!



III Parada Nacional de Teatro Callejero

29 de octubre al 03 de noviembre de 2003

- Capacitación en técnicas de comparsa y carnaval. 01 de agosto al 31 de octubre de 2003
- II Concurso Estudiantil de comparsas. 31 de octubre



3a Parada de

Fundación cultural teb Teatro experimental de Boyacá

Teatro callejero

"Re-creando las bambalinas urbanas"

Nonbres

C.C.

Grupo



29 de octubre al 3 de noviembre TUNJA 2003

DISEÑO K'FU TEL 7424209 CEL 315 8534792 TUNJA HECHO EN BOYACÁ





programación

2004

Boyacá 7 días
$1.200 MARTES
AÑO 10 - NÚMERO 572 - ISSN 0123-6035 - AFILIADO A ANDIARIOS / www.eltiempo.com.co/regionales/boyaca7dias
DEL 7 AL 9 DE DICIEMBRE DE 2004

Las calles de Tunja se llenan de teatro

Seis grupos han confirmado su participación en la IV Parada de Teatro Callejero que se realizará en Tunja entre el 8 y el 12 de diciembre. La organización del evento está a cargo del Teatro Experimental de Boyacá.

"ESTA PARADA se hizo realidad gracias a la solidaridad de los grupos de teatro que en esta oportunidad cobraron sumas mínimas por sus presentaciones

La fachada del Teatro Cultural, de Tunja, será el escenario de una instalación escénica, que dará apertura a la IV Parada de Teatro Callejero, mañana miércoles a partir de las 6:00 p.m.

Los protagonistas de esta 'toma simbólica' serán integrantes y ex integrantes del grupo de Teatro Experimental de Boyacá (TEB), y de la Escuela de Formación, quienes además de recrear la ciudad con un espectáculo cultural, quieren convertir esta manifestación en un acto contestatario frente al deterioro del Teatro Cultural y las actividades que allí se desarrollan.

"Cada año es más difícil organizar este evento por falta de recursos, mientras en el 2003, contamos con 17 millones de pesos para su realización, en el 2004 tan sólo nos apoyó el Fondo Mixto de Cultura de Boyacá, con cuatro millones de pesos; además el Ministerio de Cultura tampoco destinó recursos ya que durante las ferias y fiestas de los municipios éstas fueron las únicas beneficiadas con partidas presupuestales", dijo John William Daza Malagón, director artístico del TEB.

"Esta parada se hizo realidad gracias a la solidaridad de los grupos de teatro que en esta oportunidad cobraron sumas mínimas por sus presentaciones con el objeto de mantener vigente un evento, que durante los últimos años ha sido importante en la historia cultural de la capital boyacense", agregó Daza .

Daza insistió en la necesidad de que se reconsidere el arrendamiento del Teatro Cultural para eventos diferentes a los culturales.



Zanqueros, malabaristas y dramaturgos recorrerán las calles de la capital con lo mejor del teatro callejero nacional.



Las calles de Tunja serán 'invadidas' por los teatreros que intervendrán en esta parada que arriba a su IV versión. Sus promotores esperan el apoyo y el respaldo del público tanto en la Plaza de Bolívar como en el Teatro Cultural.

LA PROGRAMACIÓN

El jueves al medio día, en la Plaza de Bolívar, el grupo de teatro de Bogotá 1+1 presentará la obra *Cuentos a dúo*; a las 3:00 p.m. la agrupación tunjana Casa Arte Taller estará en la Plazoleta San Ignacio con su obra *Historias de Pepito y la madremonte*.

El viernes a las 12 del día, desde Plaza Real hasta la Plaza de Bolívar, el público disfrutará del montaje titutado *Comparsa Anda aranda* carnaval del grupo Carretaca, de Bogotá.

El sábado el grupo Luz de Luna estará, a las 12 del día, en la Plaza de Bolívar presentado *Ventitas y ventarrones*.

También hacen parte de la programación, la III Muestra Gráfica del Teatro Callejero, en la que se expondrán aproximadamente 100 afiches de grupos de teatro de todo el país en la Plaza de Bolívar, durante los cuatro días de realización del evento; y el conversatorio titulado 'El Teatro como experiencia significativa en la dinámica social de Boyacá' que se realizará en el Salón de los Presidentes de la Casa del Fundador el sábado 11 de noviembre a partir de las 3:00 p.m. y el domingo 12 todo el día.

A través de estas actividades, el TEB busca recrear a los ciudadanos en espacios cotidianos como una forma de rescatar la identidad cultural de los pueblos, y de mantener vigente el significado histórico del teatro.

IV PARADA
DE TEATRO CALLEJERO
"RE CREANDO LAS BAMBALINAS URBANAS



TUNJA
DIC.
8-12
2004

Fundación cultural teb
Teatro experimental de Boyacá

PARTICIPANTE

IDENTIFICACION

GRUPO

IV PARADA
DE TEATRO CALLEJERO
"RE CREANDO LAS BAMBALINAS URBANAS

TUNJA DIC. 8 AL 12 DE 2004

FMCB
Fondo Mixto de Cultura de Boyacá

ALCALDIA MAYOR DE TUNJA

Fundación cultural teb
Teatro experimental de Boyacá

IV PARADA
DE TEATRO CALLEJERO
"RE CREANDO LAS BAMBALINAS URBANAS

MIERCOLES 8	JUEVES 9	VIERNES 10	SABADO 11	DOMINGO 12
OBRA: EL DIA QUE EL DIABLO BAJO DEL CIELO AL TEATRO DIRECTOR JHON WILLIAM DAZA GRUPO TEATRO EXPERIMENTAL DE BOYACA HORA 6:00 PM LUGAR TEATRO CULTURAL	OBRA: CUENTOS A DUO DIRECTOR JUAN OSORIO GRUPO UNO +UNO TEATRO HORA 12:00 M LUGAR PLAZA DE BOLIVAR	OBRA: LA ESCOBA DIRECTOR FELIPE CHAVEZ GRUPO CARRETACA TEATRO (BOGOTA) HORA 12:00 M LUGAR PLAZA DE BOLIVAR	OBRA: VENTITAS Y VENTARRONES DIRECTOR RUBEN DARIO HERRERA GRUPO COLECTIVO TEATRAL LUZ DE LUNA (BOGOTA) HORA 12:00 M LUGAR PLAZA DE BOLIVAR	CONVERSATORIO "EL TEATRO COMO COMO EXPERIENCIA SIGNIFICATIVA EN LA DINAMICA SOCIAL DE BOYACA" HORA 9:00AM - 12 M LUGAR SALON DE LOS PRESIDENTES CASA DEL FUNDADOR INVITADOS DIRECTORES DE TEATRO DE BOYACA
	OBRA: HISTORIAS DE PEPITO Y LA MADREMONTE DIRECTOR CARLOS SANCHEZ GRUPO CASA ARTE TALLER HORA 3:00 PM LUGAR PLAZOLETA SAN IGNACIO	OBRA: PAIS FERIA DIRECTOR HENRY CARVAJAL GRUPO TRICICLOS NEGROS (PIE DE CUESTA) HORA 4:00 PM LUGAR PLAZA DE BOLIVAR	CONVERSATORIO "EL TEATRO COMO COMO EXPERIENCIA SIGNIFICATIVA EN LA DINAMICA SOCIAL DE BOYACA" HORA 9:00AM - 12 M Y 3:00PM - 6:00PM LUGAR SALON DE LOS PRESIDENTES CASA DEL FUNDADOR INVITADOS DIRECTORES DE TEATRO DE BOYACA	CONVERSATORIO "EL TEATRO COMO COMO EXPERIENCIA SIGNIFICATIVA EN LA DINAMICA SOCIAL DE BOYACA" HORA 3:00PM - 6:00PM LUGAR SALON DE LOS PRESIDENTES CASA DEL FUNDADOR INVITADOS DIRECTORES DE TEATRO DE BOYACA

DISEÑO: ARNOL ROA (TALLER TEB)

FMCB
Fondo Mixto de Cultura de Boyacá

ALCALDIA MAYOR DE TUNJA

Fundación cultural teb
Teatro experimental de Boyacá

MARTES 7 DE DICIEMBRE DE 2004 - BUCARAMANGA
PIEDECUESTA

Cuarta Parada de Teatro Callejero

'Triciclos Negros' rodará en Boyacá

Del 8 al 12 de diciembre, el grupo de teatro local 'Triciclos Negros', participará en la Cuarta Parada de Teatro Callejero que se realizará en la capital de Boyacá.

Este evento, organizado por la Fundación Cultural Teatro Experimental de Boyacá y el Fondo Mixto de Cultura del mismo departamento, tiene como objetivo reunir a los grupos más representativos de teatro callejero del país.

Como reconocimiento a su labor y al aporte hecho al movimiento teatral colombiano durante nueve año, fue invitado 'Triciclos Negros', conformado por actores piedecuestanos.

En el evento, presentarán su obra el 'País Feria', una puesta en escena fruto de una investigación semiológica basada en las fiestas decembrinas de la provincia de Soto, en la que los protagonistas son unos duendes que traspasan el imaginario del mundo y se debaten entre la dualidad, el odio y el amor.

Su director, Henry Carvajal aseguró que con su participación en la parada nacional, esperan dejar nuevamente en alto el nombre de Piedecuesta, así como lo hicieron en festivales internaciones en Bogotá, Santa Martha, Bosa, Mesitas del Colegio, Venezuela y Ecuador, entre otros.



2005

El teatro se toma las calles de Tunja





Durante 10 días las calles de Tunja se convertirán en el mejor escenario para los artistas locales que se congregarán en la Quinta Parada de Teatro Callejero. Habrá concursos de comparsas, ciclos de cine y presentaciones al aire libre.

Durante el 2 y el 12 de septiembre los tunjanos no tendrán excusas para quedarse en casa. "Qué no hay nada qué hacer, que no hay plata para entrar a ningún lado". Nada de lo anterior será válido porque desde hoy, en Tunja, se abren las puertas del arte para grandes y chicos.

Con el eslogan *"Re-creando las bambalinas urbanas"* arranca hoy viernes 2 de septiembre la Quinta Parada de Teatro Callejero, organizada por la Fundación cultural Teatro Experimental de Boyacá, de Tunja.

Durante dos semanas los artistas se tomarán las calles de la ciudad. Habrá presentaciones de teatro al aire libre, concursos estudiantiles de comparsas y un ciclo de cine italiano.

"El evento, concertado por el Ministerio de Cultura, la Gobernación de Boyacá y la Alcaldía de Tunja, congregará a unos 200 artistas en sus diferentes presentaciones", advierte Alexander Vargas, presidente de la fundación que organiza el certamen.

Grupos de teatro de Bogotá, Mesitas del Colegio y Suesca (Cundinamarca), Tunja, Duitama y Tota, serán el alma de esta quinta parada de teatro callejero con sus obras, *Perfomances* y espectáculos de zanqueros.

Habrá dos espectáculos principales y el escenario central de los eve tos será la Plaza de Bolívar. El primero se la obra *"Ventitas y ventarrones"*, a cargo de l agrupación Colectivo Teatral Luz de Luna de Bogotá. Será un gran montaje de luces color. Se presentará a las 10:00 a.m. del jueve 8 de septiembre.

Otro espectáculo que dará de qué habla será la obra *"Mitos y leyendas en la vuelta d perro"*, en el que intervienen 45 actores, entr estos, varios niños de barrios d primidos de la capital boyacens Su presentación será a las 6: p.m. el 9 de septiembre, tam bién en la Plaza de Bolívar.

Ese mismo día se realizar el tercer concurso estudiant de comparsas, en el que partic parán unos 1.500 niños y jóvene de 20 instituciones educativas d Tunja, quienes desfilarán por las pri cipales calles de la ciudad. Las compa sas serán alusivas a la cultura, los val res y las costumbres de 'la tierrita'.

Pero no sólo será teatro. Este domingo de septiembre, a las 4 de la tarde en el Teat Cultural, la proyección de la película *"El l drón de bicicletas"* abrirá un ciclo de cin italiano.

Boyacá 7 días
$ 1.000 VIERNES
AÑO 11 - NÚMERO 1.048 - ISSN 0123-6016 - AFILIADO A ANDIARIOS / www.eltiempo.com.co/regionales/boyaca7dias
DEL 2 AL 5 DE SEPTIEMBRE DE 2005

El teatro se toma las calles

PÁG. 15

Durante 10 días las calles de Tunja se convertirán en el mejor escenario para los artistas de la región que se congregarán en la Quinta parada de teatro callejero. Habrá concursos de comparsas, ciclos de cine y presentaciones al aire libre.





5ª Parada de Teatro Callejero

Recreando las bambalinas urbanas

NOMBRE

DOCUMENTO

GRUPO

Fundación cultural teb
Teatro experimental de Boyacá

Septiembre
2 al 12 de 2005

Programación

5ª Parada de Teatro Callejero

Recreando las bambalinas urbanas

Septiembre
2 al 12 de 2005

Viernes 2	Sábado 3	Domingo 4	Jueves 8	Viernes 9	Sábado 10	Domingo 11	Lunes 12
INAUGURACIÓN DE LA 3ra. MUESTRA GRÁFICA DE TEATRO COLOMBIANO Y LANZAMIENTO DE LA 5ª PARADA DE TEATRO CALLEJERO TERTULIA DE LANZAMIENTO Cuentería, música y cóctel **A cargo del:** TEATRO EXPERIMENTAL DE BOYACA **Invitados:** Instituciones gubernamentales, Entidades patrocinadoras, Cultores y Público en general **Hora:** 6:30 p.m. **Lugar:** Casa del Fundador	**Apertura del Taller de Capacitación a Cultores** **Participa:** Red Boyacense de Teatro **Hora:** 9:00 a.m. a 12:00 m. **Lugar:** Salón de presidentes **Taller de Capacitación a Cultores** **Participa:** Red Boyacense de Teatro **Hora:** 2:00 a 6:00 p.m. **Lugar:** Salón de presidentes	**Taller de Capacitación a Cultores** **Participa:** Red Boyacense de Teatro **Hora:** 8:00 a.m. a 12:00 m. **Lugar:** Salón de presidentes **Cierre del Taller de Capacitación a Cultores** **Participa:** Red Boyacense de Teatro **Hora:** 2:00 a 6:00 p. m. **Lugar:** Salon de presidentes **CICLO DE CINE ITALIANO** Película: **Y LA NAVE VA** **Hora:** 4:00 p.m. **Lugar:** Teatro Cultural **Invita:** CINELTUNJO Entrada libre	**Obra:** **Ventitas y Ventarrones** **Director:** Rubén D. Herrera **Grupo:** Colectivo Teatral Luz de Luna Bogotá **Hora:** 10:00 a.m. **Lugar** Plaza de Bolívar **Obra:** **Domitilo el Rey de la Rumba** **Director:** Javier Bonilla **Grupo:** Teatro Experimental Donsiquiera - Tota **Hora:** 3:00 p.m. **Lugar** Plaza de Bolívar **Obra:** **Sol de Luna Llena** **Director:** Alvaro Mejia **Grupo:** Espiritus Fortuitos El Colegio Cundinamarca **Hora:** 5:00 p.m. **Lugar** Plaza de Bolívar	**Desfile** **3er. CONCURSO ESTUDIANTIL DE COMPARSAS** Participan las instituciones educativas de primaria y secundaria de Tunja. Invitado especial: Colectivo Teatral Cóndores de Sásuni **Director:** Germán Valandia Duitama **Hora:** 9:00 a.m. **Lugar:** Desde el Bosque de la Repúblics hasta la Plaza de Bolívar **Obra:** Mitos y leyendas en la vuelta al perro **Director:** Jhon William Daza **Grupo:** TEATRO EXPERIMENTAL DE BOYACÁ Tunja **Hora:** 6:00 p.m. **Lugar:** Plaza de Bolívar	**Obra:** **Sonatina** **Director:** Jairo Guerra **Grupo:** ESCENA LIBRE Suesca **Hora:** 10:00 a.m. **Lugar:** Plaza de Bolívar **Obra:** **Piel y cemento** **Directores:** Jorge Rodriguez y Helena Neira **Grupo:** LUNA LUNAR TEATRO CORPORAL Bogotá **Hora:** 3:00 p.m. **Lugar:** Plaza de Bolívar **Obra:** Elegía o del Abandono **Director:** Ernesto Ramírez **Grupo:** TEATRO EXPERIMENTAL DE FONTIBON Bogotá **Hora:** 6:00 a.m. **Lugar:** Plaza de Bolívar	**CICLO DE CINE ITALIANO** Película: Por un puñado de dólares **Hora:** 4:00 p.m. **Lugar:** Teatro Cultural invita CINELTUNJO Entrada libre	**Premiación** **3er. CONCURSO ESTUDIANTIL DE COMPARSAS** Invitados: Instituciones educativas participantes, jurados, entidades patrocinadoras Instituciones gubernamentales **Hora:** 5:00 p.m. **Lugar:** Auditorio Eduardo Caballero Calderón

ORGANIZA

FUNDACIÓN CULTURAL TEATRO EXPERIMENTAL DE BOYACÁ

Willian Martínez: Coordinador del Taller de CAPACITACIÓN A CULTORES, Fernando Mojica y Pedro Pablo Vargas: Coordinadores del 3er. CONCURSO ESTUDIANTIL DE COMPARSAS, Marisol Contreras y Arledy Moreno: Coordinadores III MUESTRA GRÁFICA DEL TEATRO COLOMBIANO, Julio César Castro: Revisoría Fiscal, Graciela Medina: Secretaria, Luis Carlos Archila: Logística, Alexander Vargas:Gestión y Representación Legal, Jhon William Daza: Coordinación General.



Agradecimientos: Lechesan • IRDET • Secretaría de Cultura y Turismo • Sayco y Acimpro • Luis Buitrago • Inversiones Boga • Oficina de la Primera Dama de Tunja • Secretaría de Infraestructura de Tunja

2006

Boyacá 7 días
VIERNES DEL 20 AL 23 DE OCTUBRE DE 2006 $1000
AÑO 11 - NUMERO 1165 - ISSN 0123-6036 - AFILIADO A ANDIARIOS / www.eltiempo.com/regionales/boyaca7dias

AGENCIA PARA CAZAR INFIELES
En Tunja, una agencia de detectives privados se encarga de desenmascarar 'cornudos'. Pág. 23

LO ROBARON Y LO MATARON
Después de hurtarle su dinero, delincuentes asesinaron a José Carlos Africano. Pág. 10

Hoy
El Alquimista
Paulo Coelho

Busque su cupón Página 3

CON ACCIÓN popular 'tumban' un CAI de la Policía en Tunja. Pág. 9

Muestras de teatro callejero en Tunja



Archivo

Del 19 al 21 de octubre se realiza en Tunja la Sexta Parada de Teatro Callejero. Los escenarios serán la Plaza de Bolívar y plazoletas y calles del casco histórico. El evento hace parte del Festival Internacional de Cultura.

Se va teatro de las calles de Tunja

Este sábado 21 de octubre finaliza la VI Parada de Teatro Callejero, que durante cuatro días se tomó las calles de Tunja. Con el patrimonio gráfico del teatro colombiano, varias comparsas y diversas obras teatrales se despedirá este proyecto.

REGIONALES

6ª Parada de Teatro Callejero "Re-creando las Bambalinas Urbanas"

"El público esta desprevenido al momento en que el actor muta frente a él y su personaje los invita a recordar con la sonrisa la huella de la tristeza" **Black**

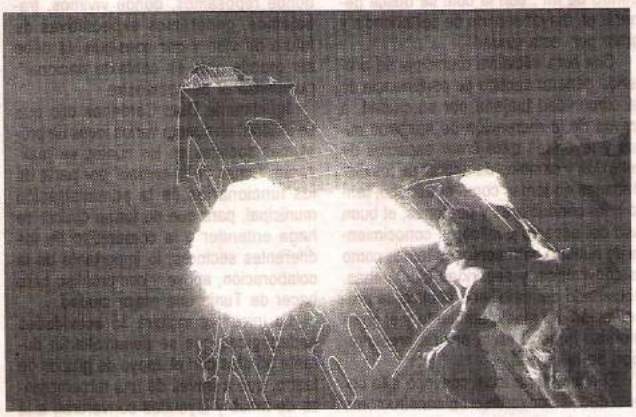

Animar a Boyacá a través del arte dramático ha sido el objetivo del Teatro Experimental de Boyacá desde el 2001. Precisamente este año del 19 al 22 de octubre se adelantará en Tunja la 6ª Parada de Teatro Callejero "Re-creando las Bambalinas Urbanas", espacio que se convierte en excusa de encuentro y socialización estética.

A la capital del Departamento de Boyacá acudirán más de una treintena de grupos quienes mostraran el arte a través de representaciones teatrales, además se dictarán talleres de capacitación, se realizará una exposición grafica del teatro colombiano, concurso estudiantil de comparsa, capacitación a cultores y comunidades de sector deprimido. En esta ocasión y con la disculpa del encuentro la asamblea del nodo Bogotá de la Red Colombiana de Teatro en Comunidad se reunirá en el marco de este evento. La Parada de teatro ha sido un compromiso con el arte, que el Teatro Experimental comparte con las entidades, organizaciones y público boyacense.

"Los invitamos a disfrutar del teatro callejero en una ciudad donde el frió contrasta con el calor de sus gentes".

6ª Parada de Teatro callejero

Re-creando las Bambalinas Urbanas

LA FUNDACIÓN CULTURAL
TEATRO EXPERIMENTAL DE BOYACÁ

TIENE EL GUSTO DE INVITARLOS A EL LANZAMIENTO DE LA

6ª PARADA DE TEATRO CALLEJERO
"RE-CREANDO LAS BAMBALINAS URBANAS"

JUEVES 19 DE OCTUBRE A LAS 6:30 PM

CONTAMOS CON LA PARTICIPACIÓN DE SU ENTIDAD .

GRACIAS.



6ª Parada de Teatro callejero

Re-creando las Bambalinas Urbanas

TUNJA

teb
Fundación cultural
Teatro experimental de Boyacá

OCTUBRE 19 AL 22 DE 2006





6ª Parada de Teatro Callejero

Viernes 20	Apertura del evento al publico 9: 00 a.m.	VILLA DE LEYVA **Montercermundo** *Trilogía Cómica del subdesarrollo* ***10:00 a.m.***	Concurso Didáctico Sobre el uso Racional de la Energía Invita EBSA ***11:00 a.m.***	TUNJA **T.E.B** Burbuja de Silicio ***12:00 m.***	BOGOTÁ **Nemcatacoa** *El momento justo antes de la muerte* ***2:00 p.m.***	Plazoleta de las Nieves
Sábado 21		BOGOTÁ **DC Arte** La Travesía de Don pablos ***10:00 a.m.***	Jornada Recreativa Invita 1A Recreación ***11:00 a.m.***	BOGOTÁ **Nemcatacoa** *El momento justo antes de la muerte* ***12:00 m.***	BOGOTÁ **Luz de Luna** Aterra ***2:00 p.m.***	

Exposición De Mascaras Decorativas

Muestra Grafica Teatro (afiches)

Venta De Artículos Circenses

Callejero

Jueves 19	Reunión nodo Bogotá-Boyacá **Red Colombiana de Teatro en Comunidad** 4:00 p.m. Salón de los presidentes Casa del Fundador	**Lanzamiento 6ª Parada de teatro callejero 6:30 p.m.** Lanzamiento periódico Red Colombiana de Teatro en Comunidad Nodo Bogotá Grupo: **Cuatro tablas** Obra: **Woyzeck** Lugar: Casa Cultural "Gustavo Rojas Pinilla"				
Viernes 20	BOGOTÁ **Luz de Luna** Aterra ***3:30 p.m.***	BOGOTÁ **DC Arte** La travesía de don pablos ***5:00 p.m.***	TUNJA **T.P.T** Los hijos del Fuego ***6:00 p.m.***	Concierto: ***el Kaminante Alasthor Zona Franca 8:00 p.m.***		Plazoleta de las Nieves
Sábado 21	VILLA DE LEYVA **Montercermundo** *Trilogía Cómica del subdesarrollo* ***3:00 p.m.***	TUNJA **T.E.B.** Titeres el trueque del tesoro ***4:00 p.m.***	TUNJA **T.P.T** Los hijos del Fuego ***6:00 p.m.***			

TEATRO

DISEÑO: DAVID FERNANDO GONZALEZ

Noche de lanzamiento
Jueves 19
Casa Gustavo Rojas Pinilla
6:30 p.m.

TEATRO CALLE
Luz de luna
Nemcatacoa
DC arte
Cuatro Tablas
Montercermundo
Teatro Experimental de Boyacá
Teatro Popular de Tunja

Noche de música
Gran concierto
8:00 p.m.

EL kaminante
zona franca
Alasthor



NOMBRE:

DOCUMENTO:

GRUPO:

OCTUBRE 19 AL 22 DE 2006

teb
Fundación cultural
Teatro experimental de Boyacá



2007

FREDDY GIOVANNY GONZALEZ CASTRO
DAVID FERNANDO GONZÁLEZ

Una idea de siete versiones

La cultura es el tejer diario de nuestra máxima expresión

Hace años, en uno de los cafés de nuestra paradójica Tunja, nació la idea de crear una disculpa con la cual se pudieran reunir los diferentes teatristas, alrededor de lo que más nos gusta, el Teatro. Fue allí donde se dio nombre a La Parada de Teatro Callejero, evento que hoy por hoy, es el uno de los encuentros especializado en teatro calle a nivel nacional.

Fueron añejos recuerdos y grandes esfuerzos. Con una gran preocupación por los recursos, se hizo extensiva la invitación a los amigos y conocidos del medio para que la primera versión fuera un hecho. No solo por que fuera un evento cualquiera, sino por el hecho de que era un nuevo evento. Fue también por esta razón que tanta gente empezó a interesarse por mirar y conocer que es el Teb y qué es la Parada de Teatro Callejero.

La segunda versión más que un esfuerzo, se convirtió para la Fundación Cultural Teatro Experimental de Boyacá, en un bello logro que nos alentaba a darle continuidad al evento.

Para la tercera cita, el encuentro se fortaleció pues en esta ocasión se hizo la *1ª Muestra Grafica del Teatro Colombiano* y *el 1º Primer Concurso Estudiantil de Comparsas*, además, durante la inauguración vimos cómo el gran desfile de zanqueros del Teb acompañaba e invitaba a la comunidad a disfrutar del teatro; esto sin contar la cantidad de personas que se acercaron al evento ya no solo para distraerse, sino para hacer del el un compromiso. La toma del Teatro Cultural fue la gran acción que le contaba a la sociedad la necesidad de tener un espacio digno donde trabajar, además de dar inicio, a la 4ª invocación escénica, que era el teatro desde lo móvil que es una Parada; sin dejar de darnos cuenta que esta fue la primera gran muestra de que "La Parada"... como muchos le decimos, solo se hace desde la solidaridad. En septiembre de 2005 ya no era solo una ilusión hecha realidad, sino que ver como *Las Presentaciones en la Calle, La Memoria en los Afiches, La mano de los Maestros, La Alegría en las Comparsas* y el *Apoyo Humano*, Re-creaban una vez mas las bambalinas de la calle, para hacernos sentir por un momento mas cerca la fantasía teatral era para nosotros un motivo de alegría. Cambiar repentinamente el escenario y hacer de la Plazoleta Muisca un fiesta teatral, no solo fue lo gratificante de la *6ª versión*, sino que contar con la autonomía del evento, el ruido de los carros y no ver a nadie pasar; fue lo que hizo que algunos amantes escénicos, nos enamoráramos de entender lo bello de la circunstancia.



Este año y con base en los buenos recuerdos, La Parada de Teatro no solo lograra avanzar, sino que hará que "Desde la solidaridad podamos re-crear espacios para soñar". Ya que luego de todo este esfuerzo y con la colaboración de los camaradas de siempre, podemos este 3 de octubre darle una gran apertura a la "Carpa Teatro Experimental de Boyacá" y degustar a partir de ahí de la 7ª versión de la fiesta teatral en Tunja.

Edición No. 443 - 20 Páginas Tunja - Boyacá, Colombia Del 30 de septiembre al 6 de octubre de 2007 ISSN 0123 - 9562
Puente Boyacense
ABIERTO AL MUNDO
Arquidiócesis de Tunja Diocesis de: Chiquinquirá, Duitama - Sogamoso, Garagoa, Málaga - Soatá, Yopal

Jesucristo, siendo rico, se hizo pobre por ustedes, para que con su pobreza ustedes se hicieran ricos. *2 Corintios 8, 9*

Boyacá 7 días

VIERNES DEL 5 AL 8 DE OCTUBRE DE 2007 $1000

AÑO 11 - NÚMERO 1264 - ISSN 0123-6016 - AFILIADO A ANDIARIOS / www.eltiempo.com.co/regionales/boyaca7dias

SOLITARIOS POR TRES ALCALDÍAS

Néstor Alirio Amaya Parra (foto), aspirante único en Chinavita, contra el voto en blanco. Pág. 12



RESCATAN CADÁVER DE NIÑO

Durante una semana buscaron al menor de 10 años que se ahogó en el río Chiquito. Pág. 2

EL EQUIPO de ciclismo colombia es pasión viaja a Venezuela. Pág. 22

Teatro, de las tablas al asfalto



Archivo/Rodolfo González

Más de 120 actores se toman las calles y plazoletas del centro de Tunja.

El pasado miércoles comenzó en Tunja la Séptima Parada de Teatro Callejero, que culminará el próximo domingo 7 de octubre.

El evento contará con presentaciones en las calles y plazoletas de la ciudad y en algunos recintos cerrados. Más de 120 actores de 10 agrupaciones diferentes estarán en escena.

La programación para este viernes en la Plaza de Bolívar es la siguiente; 4:00 p.m.: Teatrapo Teatro, *Fantasmas y fantasmitas entre enanos y gigantes*; 5:00 p.m.: Cóndores de Siscunsí, *El Álbum*; 6:00 p.m.: Colectivo Teatral Luz de Luna, *Brujas*. A las 7:00 de la noche será el turno para el Teatro Popular de Tunja, con la obra *Los amores de Inés de Hinojosa*, en el Centro Cultural Teatro Experimental de Boyacá (TEB), ubicado en la calle 19 N° 6-77, barrio San Ignacio.

La programación para los días sábado 6 y domingo 7 de octubre se encuentra en las instalaciones del TEB.











ORGANIZA

teb

7a parada de teatro callejero

TUNJA 18 AL 23 DE SEPTIEMBRE DE 2007

PROGRAMACION 7° PARADA DE TEATRO CALLEJERO
TUNJA OCTUBRE 2 AL 7 DE 2007

ORGANIZA: FUNDACIÓN CULTURAL TEATRO EXPERIMENTAL DE BOYACÁ
REPRESENTACIÓN LEGAL Y PROTOCOLO: LORENA CABRA PROMOCIÓN Y PUBLICIDAD: DAVID FERNANDO GONZÁLEZ MUESTRA GRÁFICA: CAROLINA MOLINA TESORERÍA: JEANE DAZA SECRETARIA: ROCIÓ SUAREZ **REVISORÍA FISCAL:** JULIO CESAR CASTRO PROGRAMACIÓN CENTRO CULTURAL TEB: FELIPE ROMERO. TRANSPORTES: HENRY BOHÓRQUEZ. ACREDITACIONES: ANDREA MATEUS **LOGÍSTICA:** GERMÁN FONSECA, ARLEDY MORENO ATENCIÓN A GRUPOS: JAZMÍN BOLÍVAR, DIANA MONROY APOYO TÉCNICO Y LOGÍSTICO: ESCUELA COMUNITARIA. **DISEÑO GRÁFICO:** SALAMANDRA GRUPO CREATIVO -KAFU TEB COORDINACIÓN GENERAL: JOHN WILLIAN DAZA.

2	EVENTOS ACADÉMICOS
12	PRESENTACIONES DE TEATRO CALLE
3	PRESENTACIONES DE TEATRO DE SALA
120	AFICHES DEL TEATRO COLOMBIANO EN LA 4° MUESTRA GRAFICA
10	AGRUPACIONES TEATRALES
120	ARTISTAS EN ESCENA
2	INVITADOS ESPECIALES
30	ORGANIZADORES
3	ESCENARIOS: PLAZA DE BOLIVAR, CENTRO CULTURAL TEATRO EXPERIMENTAL DE BOYACA Y CASA DEL FUNDADOR.

MARTES 2
9a.m. Apertura de la 4ta muestra grafica del teatro colombiano (LugarSala de exposicióncasa del fundador).

MIÉRCOLES 3
7p.m. Inauguración de la carpa del centro cultural teatro experimental de Boyacá y Lanzamiento de la 7ª Parada de teatro callejero.
Función de teatro sala Obra Yo soy Grupo escuela teb
(Lugar Centro cultural Teatro Experimental De Boyacá
Calle 19 # 6 -77 Barrio San Ignacio)

JUEVES 4
9 -12 y 2 a 5 PM
Reunión grupos de teatro de Tunja conversatorio teatro y políticas culturales en el municipio Invitada especial
Mónica Camacho / Representante región centro Oriente consejo nacional de teatro
(Lugar Centro cultural Teatro Experimental De Boyacá)
7 p.m. Grupo de teatro la gruta Obra Don Rodrigo Días (Lugar Centro cultural Teatro Experimental De Boyacá)

VIERNES 5
9 a.m. Conferencia Invitado especial Enrique Espitia Do- Arte Bogota / TemaTeatro y comunidad (Lugar Centro cultural Teatro Experimental De Boyacá)

4 p.m. Teatrapo teatro
Obra Fantasmas y fantasmitas entre enanos y gigantes (Lugar Plaza de Bolivar).

5 p.m. Cóndores de siacunsi / Obra El álbum (Lugar plaza de Bolivar)

6 p.m. Colectivo teatral luz de luna / Obra Brujas (Lugar plaza de Bolivar)

7 p.m. Teatro Popular de Tunja / Obra Los amores de Inés de Hinojosa (Lugar Centro cultural Teatro Experimental De Boyacá)

SÁBADO 6
11 a.m. Disidencia teatro / Obra Terramor y las sombras (Lugar plaza de Bolivar).
12 m. Nemcatacoa / Obra El canto del cisne (Lugar Plaza de Bolivar).
3 p.m. Eclipse / Obra Echémosle la culpa al diablo (Lugar Plaza de Bolivar).
4 p.m. Cóndores de siacunsi / Obra El álbum (Lugar Plaza de Bolivar)
5 p.m. Teatrapo teatro / Obra Fantasmas y fantasmitas entre enanos y gigantes (Lugar Plaza de Bolivar).
6 p.m. Teatro experimental de Boyacá / Obra Mitos y leyendas en la vuelta al perro (Lugar Plaza de Bolivar).
8 p.m. Fiesta de integración Grupos participantes y comunidad en general (Lugar Centro Cultural Teatro Experimental de Boyacá).

DOMINGO 7
11 a.m. Nemcatacoa / Obra El canto del cisne (Lugar Plaza de Bolivar)
12 a.m. Teatro de titeres el carnel / Obra El gato michigato (Lugar Plaza de Bolivar).
2 p.m. Disidencia teatro / Obra Terramor y las sombras (Lugar Plaza de Bolivar).
3 p.m. Colectivo teatral luz de luna / Obra Brujas (Lugar Plaza de Bolivar).



INVITACIÓN ESPECIAL A LA COMUNIDAD EN GENERAL AL LANZAMIENTO DEL CENTRO CULTURAL TEATRO EXPERIMENTAL DE BOYACA LUGAR CALLE 19 N° 6-77 BARRIO SAN IGNACIO. DAREMOS APERTURA A LA CARPA TEATRO CON CAPACIDAD PARA 100 PERSONAS CON PROGRAMACIÓN PERMANENTE A PARTIR DEL 2 DE OCTUBRE.

AGRADECIMIENTO ESPECIAL A LOS GRUPOS DE TEATRO PARTICIPANTES
QUE CON SU SOLIDARIO APOYO HICIERON POSIBLE LA CONSTRUCCIÓN DE OTRO ESPACIO PARA LA


parada de teatro callejero
DESAYUNO
ALMUERZO
COMIDA
X

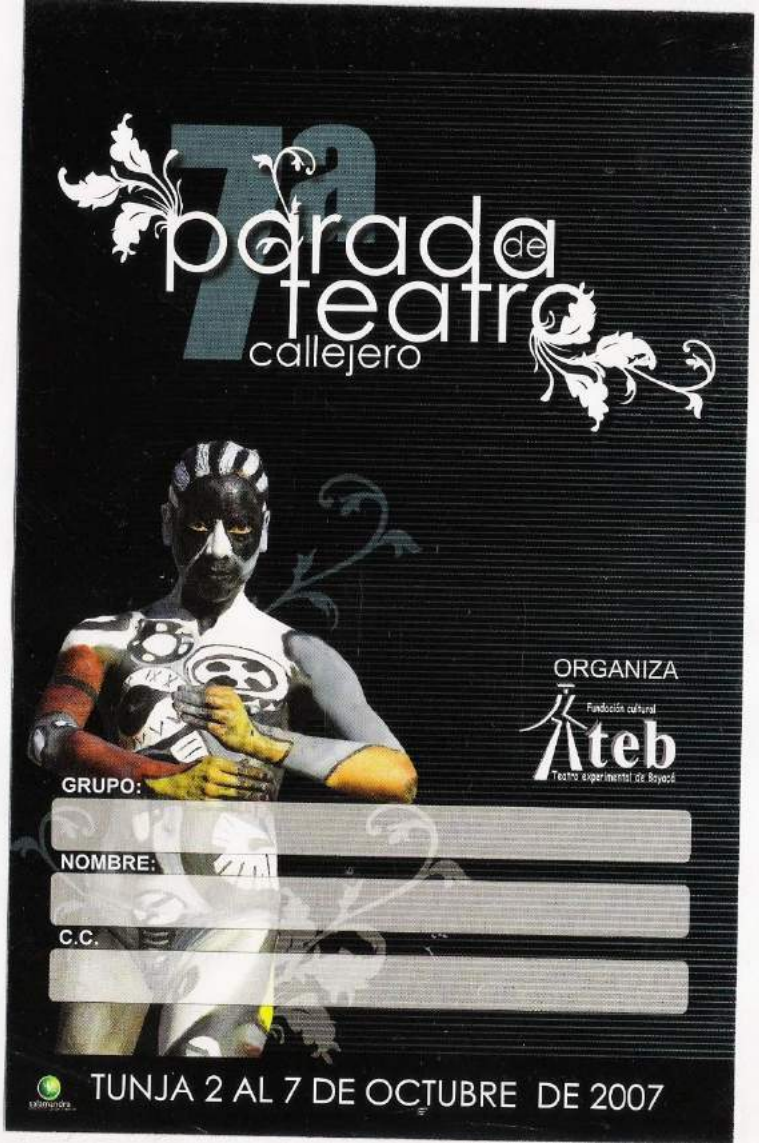
parada de teatro callejero
ORGANIZA
Fundación cultural
teb
Teatro experimental de Boyacá
GRUPO:
NOMBRE:
C.C.
TUNJA 2 AL 7 DE OCTUBRE DE 2007


parada de teatro callejero
DESAYUNO
ALMUERZO
COMIDA
X

Boyacá 7 días
VIERNES DEL 14 AL 17 DE NOVIEMBRE DE 2008 $1000
AÑO 11 - NÚMERO 1377 - ISSN 0123-6016 - AFILIADO A ANDIARIOS / www.eltiempo.com.co/regionales/boyaca7dias

GOBERNADOR NO TENDRÁ PRISIÓN

Tribunal Superior del Distrito Judicial de Tunja revocó orden de arresto contra Rozo (foto). Pág. 6

ACERÍAS CREA NUEVAS EMPRESAS

Para poder constituir su zona franca, Paz del Río separará la minería de sus otros negocios. Pág. 11

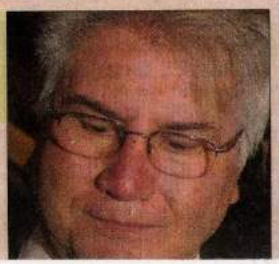

Teatro callejero, espectáculo en Tunja

Entre el próximo sábado 15 y el viernes 28 de noviembre se realizará en Tunja la octava Parada de Teatro Callejero.

En este evento cultural se presentarán 8 grupos de teatro del país y se realizarán 14 presentaciones de teatro calle y la primera versión de la zanco-parada, competencia de habilidades y destreza en zancos, en el que participaran cerca de 40 zanqueros.

Para este año se tienen como escenarios la Plaza de Bolívar, el parque de la Esperanza, el Parque Recreacional del Norte, el barrio el Jordán y la Casa Teatro Experimental de Boyacá (TEB).

En el área de formación se llevará a cabo el Taller Nacional de Dramaturgia, dictado por el maestro Orlando Cajamarca (director del Teatro Esquina Latina de Cali) quien es el primer colombiano que ha obtenido el II Premio Teatral George Woodyard de dramaturgia latinoamericana, otorgado por el Departamento de Lenguas Clásicas y Modernas y su sección de Español de la Universidad de Connecticut, Estados Unidos.



Rodolfo González Prieto

Lo mejor del teatro callejero se presentará en Tunja durante 15 días.

Además, se celebrará el décimo aniversario de la FCTEB con la temporada 'Teb 10 años', dentro de la cual todo el repertorio del grupo será presentado en la casa TEB (primera sala concertada con el Ministerio de Cultura que hay en la ciudad). En esta temporada se presentarán la 7 obras montadas por el TEB desde 1998. Estas presentaciones se realizaran desde el 18 al 27 en la casa TEB (calle 19 # 6-77), que el público podrá apreciar todos los días a las 7:00 p.m.

2008

$1200 PESOS

SEMANARIO CRISTIANO CATÓLICO

Arquidiócesis de Tunja Diócesis de: Chiquinquirá, Duitama - Sogamoso, Garagoa, Málaga - Soatá, Yopal

Puente Boyacense

ABIERTO AL MUNDO

Año 09 Edición No. 499 20 Páginas Tunja - Boyacá, Colombia Del 16 al 22 de noviembre de 2008

PADRE JIMENO MEJIA

Dios les da el alimento a las aves, pero no se lo echa en el nido.

NOTICIAS

FREDDY GIOVANNY GONZÁLEZ CASTRO

8° Parada de Teatro Callejero



La 8° parada de teatro callejero se realizara del 15 al 28 de noviembre. Para este año del 15 al 17 se presentarán 8 grupos de teatro del país. Se realizará un total de 14 presentaciones de teatro calle y la primera versión de la ZANCO-PARADA competencia de habilidades y destreza en zancos en el que participarán cerca de 40 zanqueros de la región. Para este año se tienen como escenarios la Plaza de Bolívar, el parque de la Esperanza, el parque recreacional, el barrio el Jordán y la casa-teb. En el área de formación se llevará a cabo el Taller Nacional de Dramaturgia dictado por el Maestro Orlando Cajamarca (Director del Teatro Esquina Latina de Cali) quien es el primer colombiano que ha obtenido el II Premio Teatral George Woodyard de dramaturgia latinoamericana, otorgado por el Departamento de Lenguas Clásicas y Modernas y su sección de Español de la Universidad de Connecticut, Estados Unidos.

Asimismo se celebrará el decimo aniversario de la FCTEB con la temporada «teb 10 años», dentro de la cual todo el repertorio del grupo será presentado en la casa teb (primera sala concertada con el Ministerio de Cultura que hay en la ciudad). En esta temporada se presentaran la 7 Obras montadas por el teb desde 1998. Estas presentaciones se realizarán desde el 18 al 27 en la casa teb (calle 19 # 6 77) y el público podrá degustar todos los días a las 7:00 p.m. de obras como: leyenda sin tierra, la burbuja de cilicio, recuerdos de la inocencia, palabras encartadas, yo soy, églogas del ayer y los árboles mueren de pie.

Para el cierre de esta 8° versión de la parada y del aniversario del teb, el día 28 de noviembre se hará el performance teb 10 años recreando la sensibilidad social en la Plaza de Bolívar a las 12:00m. Acto seguido a las 2 pm se hará el homenaje al teb por sus 10 años de labor en un acto protocolario ofrecido por la Gobernación de Boyacá, la Alcaldía de Tunja, el Fondo Mixto de Cultura de Boyacá, el Concejo de Tunja y la empresa privada; en el que se hará entrega de medallas, placas y reconocimientos por parte de las entidades convocantes.

8ª Parada de Teatro Callejero



La parada de teatro callejero ofrece anualmente para Tunja presentaciones de teatro calle, capacitación a cultores, un evento de comparsas y la capacitación a comunidades sobre teatro y carnaval. Es un evento ofrecido desde las instituciones públicas y privadas con la gestión de la Fundación Cultural Teatro Experimental de Boyacá. Un evento abierto y comunal totalmente diverso y de carácter gratuito. Para esta versión a celebrarse del 15 al 18 de noviembre, se realizarán 14 presentaciones de 7 grupos nacionales. Se tendrán cinco espacios alternativos para las funciones: Parque del Trigo (contiguo C.C. Plaza Real), Parque Recreacional, Plaza de Bolívar, Barrio El Jordán y la Casa-Teb (organizadores del evento). En el marco de esta parada se realizará el taller nacional de dramaturgia, dictado por el maestro Orlando Cajamarca del Teatro Esquina Latina de Cali, en un espacio académico para 30 teatristas provenientes de grupos de todo el país.
Como otro espacio para el goce se lanzará este año la zancoparada, evento en el cual por medio de un rally de observación se ponen en competencia habilidades y destrezas físicas y mentales del manejo técnico de zancos; es un evento que se desarrollará alrededor de los espacios históricos de la ciudad.

Comerciantes en Cámara
Cámara de Comercio de Tunja

Noticias, eventos, capacitaciones, misiones comerciales y toda la información empresarial que usted necesita.

ESCÚCHENOS
Carenta Principales
Lunes: 11:00 a.m. a 11:40 a.m.
Jueves: 4:00 p.m. a 4:40 p.m.

NOTICIEROS DE:
Radio Reloj y Cadena Radial Boyacense
Lunes desde las 7:30 a.m.

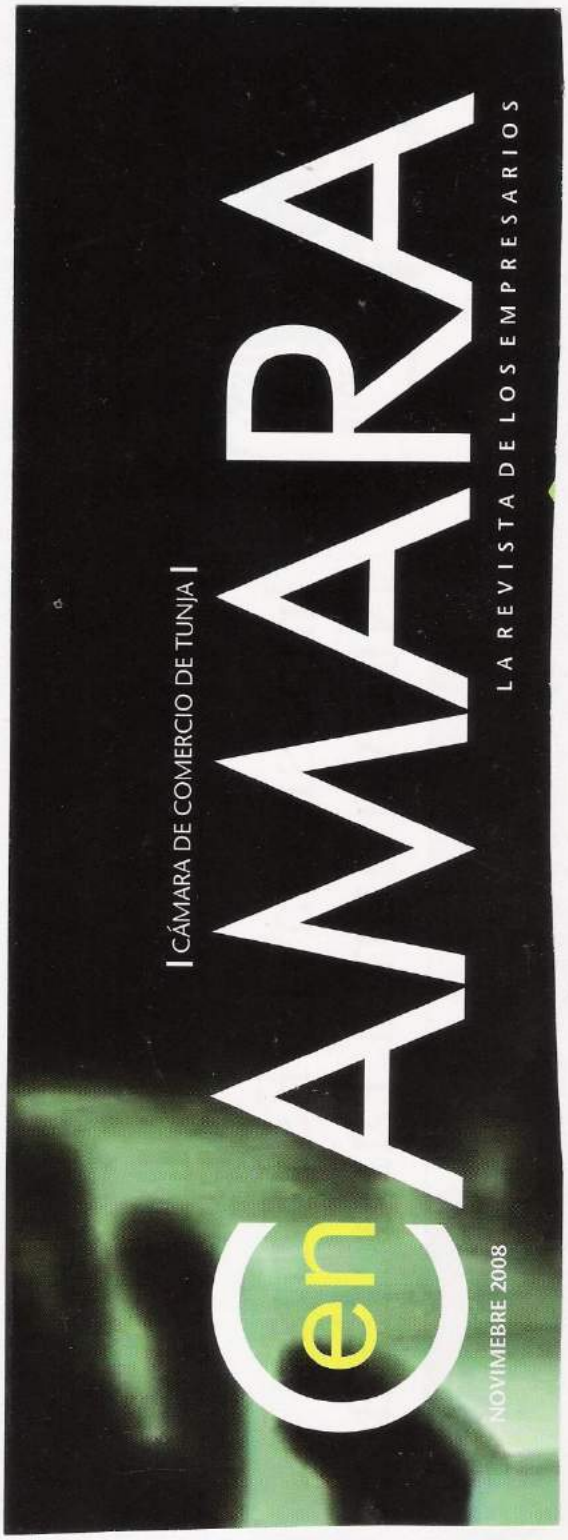



canal 6 EL KANAL
Uptc
Cámara de Comercio de Tunja
EBSA Empresa de Energía de Boyacá S.A. E.S.P. pura energía
El Agua de Tunja ahora es PROACTIVA
Red Colombiana de Teatro en Comunidad
Puente Boyacense
FMCB
ALCALDIA MAYOR DE TUNIA

Información: Casa-teb calle 19 Nº 6-77 fundaciónteb@gmail.com

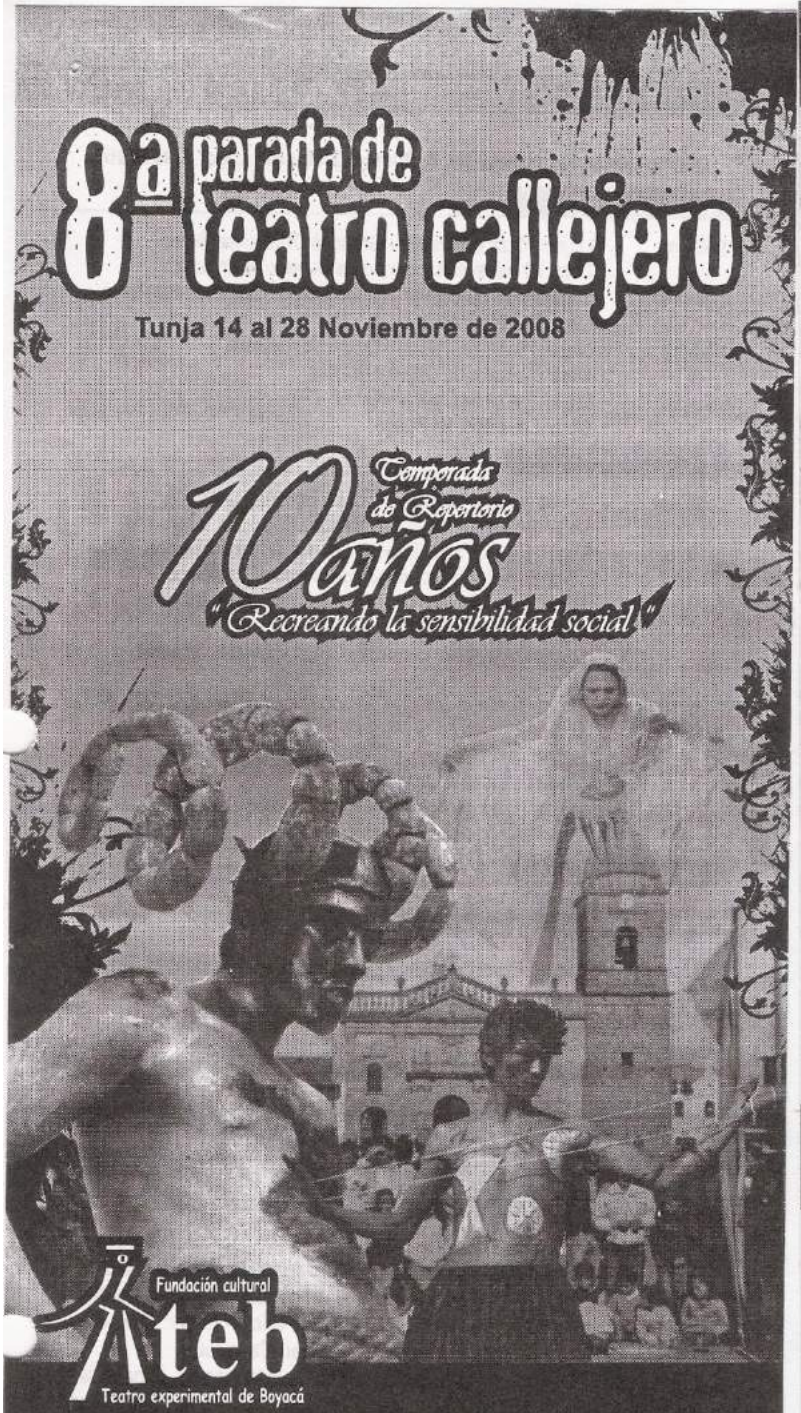

EVENTO CONCERTADO

Fondo Mixto de Cultura de Boyacá · MINISTERIO DE CULTURA · GOBERNACIÓN DE BOYACÁ SECRETARÍA DE CULTURA Y TURISMO · ALCALDIA MAYOR DE TUNJA

Cámara de Comercio de Tunja · EBSA Empresa de Energía de Boyacá S.A. E.S.P. pura energía · El Agora de Tunja · PROACTIVA · UPTC RADIO 104.1

canal k EL KANAL · Red Ciudadana de Televisión Comunidad · Uptc · 7 días Boyacá

Cadena Radial Boyacense
ROJ ASOCIADOS S.A
NIT. 830.512.817-2 - RÉGIMEN COMÚN

Puente Boyacense
SEMANARIO CRISTIANO CATÓLICO · ABIERTO AL MUNDO

Información: Casa-teb calle 19 Nº 6-77 fund

8ª PARADA DE TEATRO CALLEJERO TUNJA NOVIEMBRE 15 AL 28 DE 2008

Taller nacional de dramaturgia **8: 00am- 12:00 pm** - Lugar :**Casa-teb**

SÁBADO 15

2:00 pm	Lugar: Plaza de Bolívar - Grupo la Disidencia Teatro Obra: El maravilloso mundo de Hebrido Rodríguez
3:00 pm	Lugar Plaza de Bolívar - Grupo Corporación Probeta Teatro Obra: Tríptico Indolente.
4:00 pm	Lugar: Plaza de Bolívar - Grupo Nencatacoa Obra: Ñaque o de piojos y actores.
5:00 pm	Lugar: Plaza de Bolívar - Grupo TPT Obra: Los Hijos del Fuego

DOMINGO 16

10:00am	Zanco parada - Salida: Plaza de Bolívar Llegada: parque de la Esperanza
11:30 am	Lugar: Parque de la Esperanza - Grupo La Disidencia Teatro Obra: El maravilloso mundo de Hebrido Rodríguez
3:00 pm	Lugar: Plaza de Bolívar - Grupo Corporación Dc _arte Obra: Amores imposibles. Lugar: Parque recreacional - Grupo Espíritus Fortuitos Obra: Era Ella; Era Bella. Lugar: Barrio el Jordán - Grupo Nencatacoa Obra: Ñaque o de piojos y actores.
4:00 p.m.	Lugar: Plaza de Bolívar - Grupo Teatrapo Teatro Obra: La cama´s Otra.
5:00 pm	Lugar: Plaza de Bolívar - Grupo Teatro la Carcajada Obra: La consagración del fuego

LUNES 17

2:00 pm	Lugar: Plaza de Bolívar - Grupo Teatrapo Teatro Obra: La cama´s Otra
3:00 pm	Lugar: Plaza de Bolívar - Grupo Corporación Probeta Teatro Obra: Tríptico Indolente.
4:00 pm	Lugar: Plaza de Bolívar - Grupo Espíritus Fortuitos Obra: Era Ella; Era Bella.
5:00 pm	Lugar: Plaza de Bolívar - Grupo Corporación Dc_arte Obra: Amores imposibles

Temporada de repertorio 10 años teatro experimental de Boyacá

MARTES 18	7:00 p.m. Obra: Leyenda sin tierra - Lugar: Casa-teb
MIÉRCOLES 19	7:00 p.m. Obra: Églogas del ayer - Lugar: Casa-teb
JUEVES 20	7:00 p.m. Obra: Palabras en-cartadas - Lugar: Casa-teb
LUNES 24	7:00 p.m. Obra: La burbuja de silicio - Lugar: Casa-teb
MARTES 25	7:00 p.m. Obra: Yo soy - Lugar: Casa-teb
MIÉRCOLES 26	7:00 p.m. Obra: Recuerdos de la inocencia Lugar: Casa-teb
JUEVES 27	7:00 p.m. Obra: Los arboles mueren de pie Lugar: Casa-teb
Viernes 28	11:00 a.m.Performance teb 10 años Lugar: Plaza de Bolívar 2:00 p.m. Acto protocolario y Entrega de reconocimientos teb 10 años - Lugar: Auditorio Eduardo Caballero Calderón Invita: Gobernación de Boyacá, alcaldía y Consejo de Tunja, Fondo Mixto de cultura de Boyacá y empresa privada. Retrospectiva gráfica

14 PRESENTACIONES DE TEATRO CALLE
7 PRESENTACIONES DE TEATRO DE SALA
EN LA TEMPORADA DE TEATRO REPERTORIO TEB 10 AÑOS
1EVENTO ACADÉMICO
9 AGRUPACIONES TEATRALES LA ZANCO-PARADA EVENTO DE HABILIDADES Y DESTREZAS EN ZANCOS EN DONDE PARTICIPAN 30 ZANQUEROS 5 **ESCENARIOS:** PLAZA DE BOLÍVAR, PARQUE RECREACIONAL, PARQUE DE LA ESPERANZA, BARRIO EL JORDÁN Y LA CASA-TEB

ORGANIZA: FUNDACIÓN CULTURAL TEATRO EXPERIMENTAL DE BOYACÁ / **REPRESENTACIÓN LEGAL Y PROTOCOLO:** LORENA CABRA / **PROMOCIÓN Y PUBLICIDAD:** FELIPE ROMERO Y DAVID FERNANDO GONZÁLEZ / **TESORERÍA:** JEANE OLIVIA GAMEZ / **REVISORÍA FISCAL:** JULIO CESAR CASTRO / **TALLER DE DRAMATURGIA:** WILLIAM MARTINEZ CARDENAL / **ACREDITACIONES:** ANDREA MATEUS / **LOGÍSTICA:** GERMÁN FONSECA / **ATENCIÓN A GRUPOS:** JAZMÍN BOLÍVAR Y MARISOL CONTRERAS / **APOYO TÉCNICO Y LOGÍSTICO:** SEMILLEROS FCTEB / **DISEÑO GRÁFICO:** SALAMANDRA GRUPO CREATIVO - KAFU / **COORDINACIÓN GENERAL:** JOHN WILLIAN DAZA.

8ª PARADA DE TEATRO CALLEJERO
TUNJA NOVIEMBRE 15 AL 28 DE 2008

Taller nacional de dramaturgia **8: 00am- 12:00 pm** - Lugar :**Casa-teb**

SÁBADO 15

2:00 pm	Lugar: Plaza de Bolívar - Grupo la Disidencia Teatro Obra: El maravilloso mundo de Hebrido Rodríguez
3:00 pm	Lugar Plaza de Bolívar - Grupo Corporación Probeta Teatro Obra: Tríptico Indolente.
4:00 pm	Lugar: Plaza de Bolívar - Grupo Nencatacoa Obra: Ñaque o de piojos y actores.
5:00 pm	Lugar: Plaza de Bolívar - Grupo TPT Obra: Los Hijos del Fuego

DOMINGO 16

10:00am	Zanco parada - Salida: Plaza de Bolívar Llegada: parque de la Esperanza
11:30 am	Lugar: Parque de la Esperanza - Grupo La Disidencia Teatro Obra: El maravilloso mundo de Hebrido Rodríguez
3:00 pm	Lugar: Plaza de Bolívar - Grupo Corporación Dc _arte Obra: Amores imposibles. Lugar: Parque recreacional - Grupo Espíritus Fortuitos Obra: Era Ella; Era Bella. Lugar: Barrio el Jordán - Grupo Nencatacoa Obra: Ñaque o de piojos y actores.
4:00 p.m.	Lugar: Plaza de Bolívar - Grupo Teatrapo Teatro Obra: La cama´s Otra.
5:00 pm	Lugar: Plaza de Bolívar - Grupo Teatro la Carcajada Obra: La consagración del fuego

LUNES 17

2:00 pm	Lugar: Plaza de Bolívar - Grupo Teatrapo Teatro Obra: La cama´s Otra
3:00 pm	Lugar: Plaza de Bolívar - Grupo Corporación Probeta Teatro Obra: Tríptico Indolente.
4:00 pm	Lugar: Plaza de Bolívar - Grupo Espíritus Fortuitos Obra: Era Ella; Era Bella.
5:00 pm	Lugar: Plaza de Bolívar - Grupo Corporación Dc_arte Obra: Amores imposibles

Temporada de repertorio
10 años teatro experimental de Boyacá

MARTES 18	7:00 p.m. Obra: Leyenda sin tierra - Lugar: Casa-teb
MIÉRCOLES 19	7:00 p.m. Obra: Églogas del ayer - Lugar: Casa-teb
JUEVES 20	7:00 p.m. Obra: Palabras en-cartadas - Lugar: Casa-teb
LUNES 24	7:00 p.m. Obra: La burbuja de silicio - Lugar: Casa-teb
MARTES 25	7:00 p.m. Obra: Yo soy - Lugar: Casa-teb
MIÉRCOLES 26	7:00 p.m. Obra: Recuerdos de la inocencia Lugar: Casa-teb
JUEVES 27	7:00 p.m. Obra: Los arboles mueren de pie Lugar: Casa-teb
Viernes 28	11:00 a.m.Performance teb 10 años Lugar: Plaza de Bolíva 2:00 p.m. Acto protocolario y Entrega de reconocimientos teb 10 años - Lugar: Auditorio Eduardo Caballero Calderón Invita: Gobernación de Boyacá, alcaldía y Consejo de Tunja Fondo Mixto de cultura de Boyacá y empresa privada. Retrospectiva gráfica

14 PRESENTACIONES DE TEATRO CALLE
7 PRESENTACIONES DE TEATRO DE SALA
EN LA TEMPORADA DE TEATRO REPERTORIO TEB 10 AÑOS
1EVENTO ACADÉMICO
9 AGRUPACIONES TEATRALES LA ZANCO-PARADA EVENTO DE HABILIDADES Y DESTREZAS EN ZANCOS EN DONDE PARTICIPAN 30 ZANQUEROS 5 **ESCENARIOS:** PLAZA DE BOLÍVAR, PARQUE RECREACIONAL, PARQUE DE LA ESPERANZA, BARRIO EL JORDÁN Y LA CASA-TEB

ORGANIZA: FUNDACIÓN CULTURAL TEATRO EXPERIMENTAL DE BOYACÁ / **REPRESENTACIÓN LEGAL Y PROTOCOLO:** LORENA CABRA / **PROMOCIÓN Y PUBLICIDAD:** FELIPE ROMERO DAVID FERNANDO GONZÁLEZ / **TESORERÍA:** JEANE OLIVIA GAMEZ / **REVISORÍA FISCAL:** JULIO CESAR CASTRO / **TALLER DE DRAMATURGIA:** WILLIAM MARTINEZ CARDENAL **ACREDITACIONES:** ANDREA MATEUS / **LOGÍSTICA:** GERMÁN FONSECA / **ATENCIÓN A GRUPOS:** JAZMÍN BOLÍVAR Y MARISOL CONTRERAS / **APOYO TÉCNICO Y LOGÍSTICO** SEMILLEROS FCTEB / **DISEÑO GRÁFICO:** SALAMANDRA GRUPO CREATIVO - KAFU **COORDINACIÓN GENERAL:** JOHN WILLIAN DAZA.

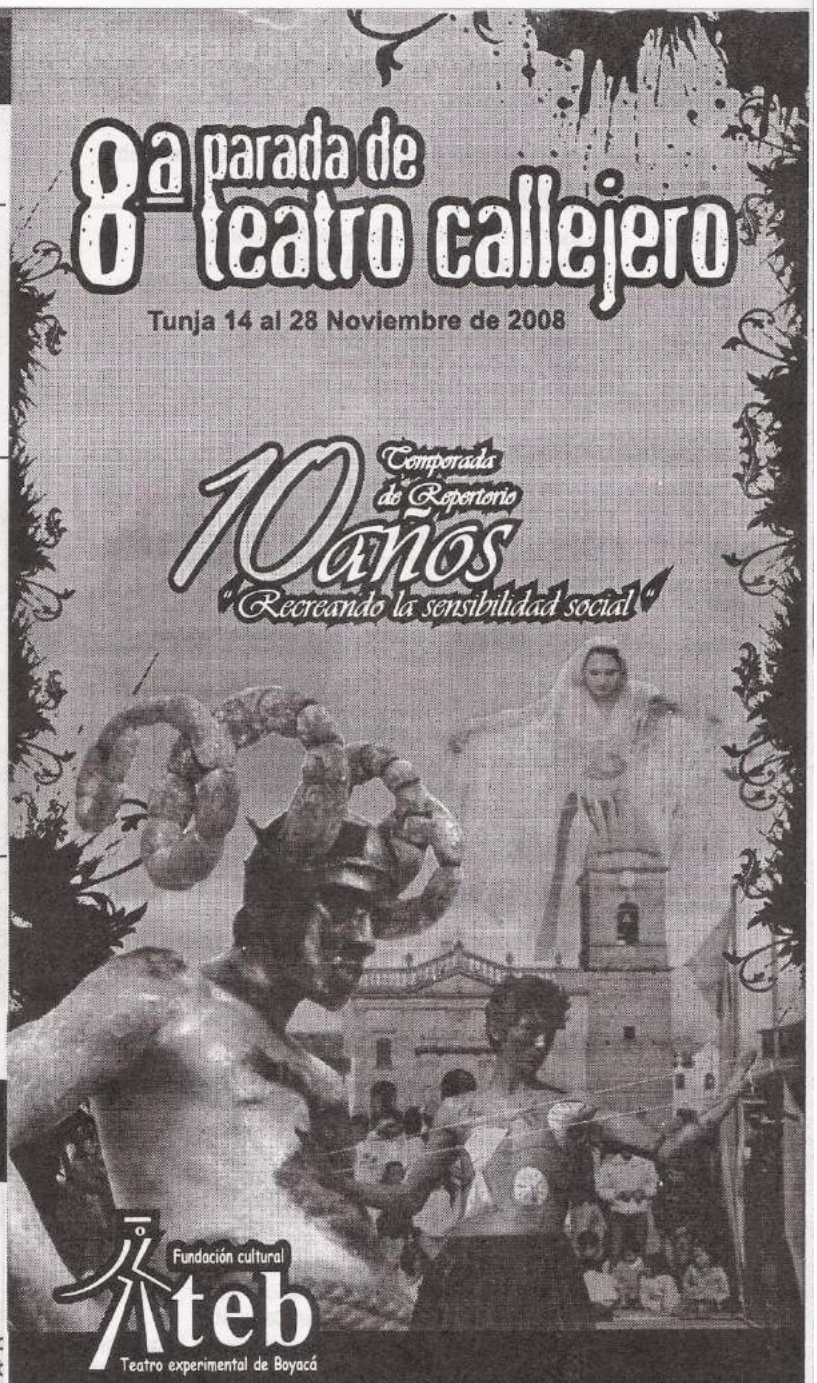

EVENTO CONCERTADO

Fondo Mixto de Cultura de Boyacá · MINISTERIO DE CULTURA · Gobernación de Boyacá Secretaría de Cultura y Turismo · ALCALDIA MAYOR DE TUNJA

Cámara de Comercio de Tunja · EBSA Empresa de Energía de Boyacá S.A. E.S.P. pura energía · El Agua de Tunja · PROACTIVA · UPTC RADIO 104.1

canal 8 EL KANAL · Red Concertada de Teatro en Comunidad · Uptc · Boyacá 7 días

Cadena Radial Boyacense ROJ ASOCIADOS S.A. NIT. 830.512.617-2 - RÉGIMEN COMÚN

Puente Boyacense SEMANARIO CRISTIANO CATÓLICO ABIERTO AL MUNDO

Información: Casa-teb calle 19 Nº 6-77 fund

2009

El Lunes la noticia
19 AL 25 DE OCTUBRE DE 2009
PUBLICACIÓN SEMANAL / AÑO 2 / Nº. 032
TUNJA - BOYACÁ - COLOMBIA
700 PESOS

Cayeron guerrilleros en Tunja

Pág. 4



'Drama de teatro' en las calles

Las bambalinas son la calle, los protagonistas los ciudadanos, esa parece ser condición de la novena versión de la Parada de Teatro Callejero, donde con gran talento, decenas de mimos, zanqueros, tirafuegos y cuenteros, convirtieron las calles de la ciudad en enormes escenarios donde los espectadores también fueron protagonistas. Pág. 12

DRAMA DE ARTE

Teatro en la calle

Durante cinco días el teatro irrumpió en las calles de Tunja. Justamente el domingo (ayer), finalizó la Novena parada de Teatro Callejero, que pese al clima lluvioso y a que simultáneamente tuvo lugar el Festival de Cine Alternativo, contó con un aceptable público espectador, que se recreó en los ratos sin lluvia con las obras presentadas en el espacio público por artistas de distintas regiones del país (Santa Marta, Santander, Cundinamarca, entre otras), y algunos colectivos de Ecuador, Argentina y Cuba.

Este encuentro contó con el apoyo del sector privado y de la Alcaldía de Tunja y se desarrolló en escenarios urbanos, como la Plaza de Bolívar, y en la casa del Teatro Experimental de Boyacá (TEB), de Tunja, uno de los organizadores, y la carpa teatro La Mueca, de Sogamoso.



Los grupos dramáticos presentes en la IX Parda de Teatro Callejero, debieron aprovechar cada lapso de tiempo sin lluvia para hacer sus presentaciones, algunas veces interrumpidas por los aguaceros que cayeron sobre la ciudad esta semana que pasó. (foto José Vela).

Boyacá 7días
VIERNES DEL 16 AL 19 DE OCTUBRE DE 2009 $ 1100
AÑO 15- NÚMERO 1472- ISSN 0123-6016 - AFILIADO A ANDIARIOS - www.eltiempo.com.co/regionales/boyaca7dias

Teatro callejero se toma Tunja

Cerca de 84 artistas llenarán la Plaza de Bolívar de Tunja de colorido y alegría gracias a la novena parada de teatro callejero que este año tiene a tres países como invitados especiales.

Artistas de Ecuador, Boyacá, Santa Marta, Cuba, Cundinamarca, Sogamoso, Santander, Tolima y Argentina se toman las calles de Tunja en la novena versión de teatro callejero 'recreando las bambalinas urbanas' que llega a su fin este domingo.

Serán por lo menos 84 personas en performances, teatro de muñecos y mimo-clown, obras de teatro para espacios abiertos y dos obras de teatro sala.

John William Daza, organizador del evento dijo que esta es la primera vez que se arriesgan a traer invitados internacionales.

"A la población de Tunja le gusta los eventos cuando se nombran artistas de otros países, aunque el teatro calle que se hace en Colombia es de los mejores del mundo en la actualidad", dijo Daza.

Según el organizador del evento en esta parada habrá ocho artistas de Cuba, cinco de Ecuador, tres de Argentina, seis del Tolima, 18 de Cundinamarca, ocho de Santander, y 14 en el performance por Boyacá.

La programación establecida para esta parada continúa hoy (viernes) con la presentación del Teatro Guiñol de Cuba, a las 2:00 p.m. en la Plaza de Bolívar.

A las 3:00 p.m. el colectivo teatral 'Luz de Luna' de Cundinamarca presentará la obra ¿dónde está?, también en la Plaza de Bolívar, mismo escenario donde a las 4:00 p.m. el grupo Nemcatacoa de Cundinamarca presentará 'sarcófago'. Hacia las 5:00 p.m. la corporación 'Probeta' del Tolima exhibirá la obra 'insurrecto'.

El sábado las obras inician a las 2:00 p.m. con la presentación del grupo 'triciclos negros' de Santander; seguidos de la compañía teatral 'macaco eléctrico' de Argentina.

El domingo se repetirán las obras de Cundinamarca, Cuba, Argentina y Santander.



Fotos: Luis Lizarazo García

Cuba, Argentina y Ecuador presentarán sus obras en la Plaza de Bolívar de Tunja al lado de artistas colombianos.



Performances boyacenses, teatro de muñecos, mimos, obras para espacios abiertos y teatro sala hacen parte de la programación de la parada.

Boyacá 7días
VIERNES DEL 9 AL 12 DE OCTUBRE DE 2009 $ 1100
AÑO 15- NÚMERO 1470- ISSN 0123-6016 - AFILIADO A ANDIARIOS - www.eltiempo.com.co/regionales/boyaca7dias

Teatreros del mundo, a las calles de Tunja

Entre el 15 y el 18 de octubre se realizará en la Plaza de Bolívar de Tunja la novena parada de Teatro Callejero. Serán 18 obras de diferentes agrupaciones procedentes de Argentina, Cuba, Ecuador y Colombia (Tolima, Cundinamarca, Santander y Boyacá). Informes: 311-5119065.

Boyacá 7días
VIERNES DEL 9 AL 12 DE OCTUBRE DE 2009 $ 1100
AÑO 15- NÚMERO 1470- ISSN 0123-6016 - AFILIADO A ANDIARIOS - www.eltiempo.com.co/regionales/boyaca7dias

INFORMACIÓN COMERCIAL
VIERNES 9 DE OCTUBRE 2009

PRIMERA FILA

Teatro Callejero en Tunja



La Fundación Cultural Teatro Experimental llevó a cabo el lanzamiento de la 9ª Parada de Teatro Callejero, ayer jueves 8 de octubre a las 7:00 p.m. en la Casa TEB calle 19 No 6-77 en el Barrio San Ignacio, en donde se realizó la socialización del proyecto "9ª Parada de Teatro Callejero" y se hizo la presentación de la obra "Retrato de una creatura" del grupo El Retablo Teatro de Ecuador.
La actividad conto con coctel de lanzamiento.

9ª parada de teatro callejero

"Recreando las bambalinas urbanas"

Tunja 9 al 12 de octubre de 2009







Organiza fundación cultural teatro experimental de Boyacá

fcteb

ALCALDIA MAYOR DE TUNJA

MINISTERIO DE CULTURA

9ª parada de teatro callejero

"Recreando las bambalinas urbanas"

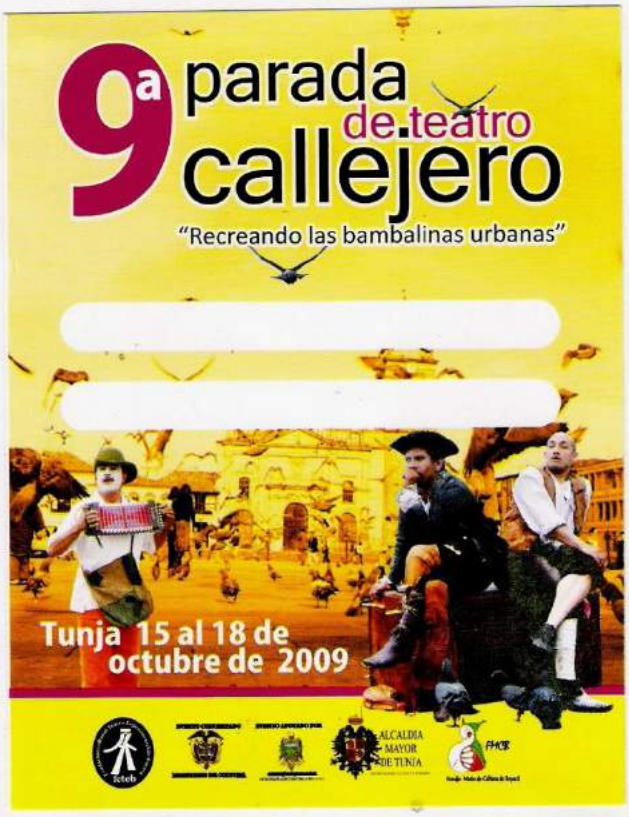

Tunja 15 al 18 de octubre de 2009

JUEVES 8

7:00 p.m.
Socialización del proyecto 9ª Parada de Teatro Callejero. Presentación de la obra Relato de una criatura - Grupo el retablo - Ecuador
Coctel de lanzamiento
Lugar casa-teb (calle 19 # 6-77)

JUEVES 15

De 9:00 a.m. a 6:00p.m.
Plaza de bolivar
Grupo: Teatro experimental de Boyacá
Maestro Carlos Carreño
Performance "Tierra" Homenaje a María Teresa Hincapié

VIERNES 16

9:00 a.m. a 12:00 m
Lugar: Casa-Teb Taller de danza teatro
Maestro invitado Yesid Acosta Tribu arcoíris Sierra Nevada de Santa Marta

2:00 pm
Lugar: Plaza de Bolívar
Grupo: Teatro guiñol - Cuba
Obra: Sancho panza en la insula barataria

3:00 pm
Lugar: Lugar: Plaza de Bolívar
Grupo: Colectivo teatral luz de luna - Cundinamarca
Obra: ¿Donde esta?

4:00 p.m.
Lugar: Plaza de Bolívar
Grupo: Nemcatacoa Teatro - Cundinamarca
Obra: Sarcófago

5:00 p.m.
Lugar: Plaza de Bolívar
Grupo: Corporación probeta Teatro Tolima
Obra: Insurrecto

7:00 p.m.
Lugar: Casa-teb (calle 19 # 6- 77)
Grupo: Semillero de formación # 2 FCTEB
Obra: Égoglas del ayer

7:00 p.m.
Lugar: Carpa teatro la Mueca Sogamoso
Grupo: Compañía Teatral Macaco Eléctrico Argentina
Obra: La pinza en el parante

SABADO 17

9:00a.m. a 12:00 m.
Lugar: casa-teb
Taller de danza teatro
Maestro invitado Yesid Acosta
Tribu arcoíris sierra Nevada de Santa Marta

2:00 p.m.
Lugar: Plaza de Bolívar
Grupo: Triciclos negros teatro - Santander
Obra: La hora feliz divertimento circense

3:00 p.m.
Lugar: Plaza de Bolívar
Grupo:Corporación probeta teatro - Tolima
Obra: Insurrecto

4:00 p.m.
Lugar: Plaza de Bolívar
Grupo: Compañía teatral Macaco eléctrico Argentina
Obra: La pinza en el parante

4:00 p.m.
Lugar: Plaza de Bolívar
Grupo: Nemcatacoa teatro - Cundinamarca
Obra: Sarcófago

7:00 p.m.
Lugar: Casa -teb (calle 19 # 6- 77)
Grupo: Semillero de formación # 1 FCTEB
Obra : El mundo Nocturno

7:00 p.m.
Lugar: Carpa teatro la Mueca - Sogamoso
Grupo: Teatro guiñol - Cuba
Obra: Sancho panza en la insula barataria

DOMINGO 18

9:00a.m. a 12:00 m.
Lugar: casa-teb
Taller de danza teatro / Maestro invitado Yesid Acosta
Tribu arcoíris sierra Nevada de Santa Marta

2:00 p.m.
Lugar: Plaza de Bolívar
Grupo: Colectivo teatral luz de luna - Cundinamarca
Obra: ¿Donde esta?

3:00 p.m.
Lugar: Plaza de Bolívar
Grupo: Teatro guiñol - Cuba
Obra: Sancho panza en la insula barataria

4:00 p.m.
Lugar: Plaza de Bolívar
Grupo: Compañía teatral Macaco eléctrico - Argentina
Obra: La pinza en el parante

5:00 p.m.
Lugar: Plaza de Bolívar
Grupo: Triciclos negros teatro - Santander
Obra: La hora feliz divertimento circense

2010

Tunja Cultural

AÑO DOS - NÚMERO 5 SEPTIEMBRE DE 2010 - TUNJA, BOYACÁ COLOMBIA - DISTRIBUCIÓN GRATUITA

Festival de Teatro Callejero

La Fundación Cultural Teatro Experimental de Boyacá organiza la X versión de la ya tradicional parada de Teatro Callejero que se inicia el Lunes 4 de Octubre y culmina el 10 del mismo mes.

EL DIARIO DE TODOS

EXTRA BOYACÁ

$800

SÁBADO 9 DE OCTUBRE DE 2010 | AÑO 1 Nº 263 | 16 PÁGINAS ISSN 2145-0153

EL TEB EN ACCIÓN

EL ARTE CALLEJERO EN TUNJA

Una variada programación que incluye conferencias y presentaciones, se vienen desarrollando desde el 30 de septiembre y hasta este próximo 10 de octubre en la 'Décima Parada de Teatro Callejero', organizado por el Teatro Experimental de Boyacá, y en la cual hacen presencia delegaciones de África, Perú, Colombia y del departamento.

Jhon William Daza, coordinador del certamen cultural indicó que: "Durante estos últimos días de programación se presentarán 16 obras de teatro que involucran a por lo menos 125 artistas, los cuales se presentarán en la Plaza de Bolívar todos los días, a partir de la 3:00 p.m.".

"Al llegar a los diez años de actividad, podemos decir que el encuentro arroja cifras importantes como 250 funciones de teatro callejero y de sala, 700 horas de talleres de capacitación y más de mil personas que han sido instruidas en este arte", sostuvo Daza.

Agregó que: "Además la presencia de público a cada una de las actividades programadas, ha sido significativa. Se puede decir que en cada función participan alrededor de unas cuatro mil personas".

El evento es financiado por el Ministerio de Cultura, Fondo Mixto de Cultura, la Alcaldía de Tunja y la empresa privada



Las representaciones teatrales iniciaron el viernes en la Plaza de Bolívar.

Boyacá 7 días
MARTES DEL 5 AL 7 DE OCTUBRE DE 2010 $ 1100
AÑO 15- NÚMERO 1572- ISSN 0123-6015 - AFILIADO A ANDIARIOS - www.eltiempo.com.co/regionales/boyaca7dias



Avanza parada de teatro callejero

La plaza de Bolívar y la casa TEB (calle 19 # 6-77) recibirán esta semana las obras teatrales de Bogotá, Tunja, Perú, África y Villa de Leyva. Las presentaciones son a las 2:00 p.m., 3:00 p.m. y 7:00 p.m.

Boyacá 7 días
VIERNES DEL 1 AL 4 DE OCTUBRE DE 2010 $ 1100
AÑO 15- NÚMERO 1571- ISSN 0123-6015 - AFILIADO A ANDIARIOS - www.eltiempo.com.co/regionales/boyaca7dias

Teatro se toma las calles

Grupos teatrales de África, Perú, Tunja y V.de Leyva, en la Décima Parada de Teatro Callejero.

Bajo el lema 'una década recreando las bambalinas urbanas' este año la parada de teatro callejero, organizada por la Fundación Cultural Teatro Experimental de Boyacá (Fcteb) llega a su décima versión.

Para este año tienen programadas 20 horas de capacitación en técnica de telas aéreas, 19 presentaciones de teatro: 15 de calle y cuatro de sala para el todo público y con acceso gratuito.

El telón se abre el 4 de octubre con el grupo de teatro La Mueca y la obra 'Rutinas de pantomima'. Esta presentación será a las 7:00 p.m. en la casa TEB (calle 19 número 6-77 barrio San Ignacio).

El martes 5 de octubre, a las 7:00 p.m. la corporación Tercer acto, presentará también en la casa TEB 'El caballero'. A esa misma hora y en ese mismo escenario, pero el jueves 'La edad de la ciruela' será interpretada por el grupo Ausentes compañía teatral.

El jueves 7 de octubre, las obras serán en la Plaza de Bolívar y comienzan a las 3:00 p.m. con el grupo luz de luna, de Bogotá, y su obra 'El paragüero'. A las 4:00 de la tarde, la compañía teatral Pléyade, de Tunja presentará 'La escalera'. Una hora más tarde la corporación de arte de Bogotá interpretará 'Susurros de una eterna travesía'.



Rodolfo González Prieto/ Boyacá 7 días

La décima parada de teatro callejero inicia el lunes 4 de octubre y culmina el domingo 10 del mismo mes.

El 8 de octubre la programación inicia a las 2:00 p.m., en la Plaza de Bolívar con el grupo La tropa del eclipse, de Perú, que presentará 'Matrikalaka'; a las las 3:00 p.m. el colectivo Luz de luna, llevará a las tablas 'El paragüero'; a las 4:00 p.m. la corporación de arte de Bogotá volverá con la obra 'Susurros de una eterna travesía'; a las 5:00 p.m. el grupo Bocamandia, de África interpretará la obra 'Locuras'.

El sábado la parada de teatro inicia a las 2:00 p.m. con la obra 'La flor matecún' del grupo de teatro itinerante del sol, de Villa de Leyva. A las 3:00 p.m. el grupo TEB deleitará a sus invitados con 'Danzas tradicionales en zancos'; a las 4:00 p.m. la compañía Pléyade presentará 'La escalera'; a las 5:00 p.m. el grupo La disidencia, de Bogota llevará a escena 'La tropa ta-lenta'.

El 10 de octubre vuelven a la Plaza de Bolívar, desde las 2:00 p.m. las agrupaciones teatrales de África, Perú, Bogotá y Villa de Leyva.

X parada de teatro callejero

"Una década re-creando las bambalinas urbanas"

Tunja 30 de Septiembre al 10 de octubre de 2010

PAÍSES INVITADOS: AFRICA / PERU



La Fundación Cultural Teatro Experimental de Boyacá
tiene el gusto de invitar a Ud(es) al lanzamiento de la X Parada de Teatro Callejero
El dia Jueves 30 de Septiembre de 2010 a las 7:00 p.m.
En La Casa TEB (Calle 19 Nº 6-77 barrio San Ignacio
dos cuadras abajo de la Catedral - Tunja - Boyacá)

Organiza fundación cultural teatro experimental de Boyacá

BOYACA ORGULLO DE AMERICA · SECRETARÍA DE CULTURA Y TURISMO · Ministerio de Cultura República de Colombia · ALCALDIA MAYOR DE TUNJA · PROACTIVA AGUAS DE TUNJA S.A. E.S.P · canal K EL KANAL

X parada de teatro callejero

"Una década re-creando las bambalinas urbanas"

Tunja 7 al 10 de octubre de 2010



Organiza fundación cultural teatro experimental de Boyacá



Tunja 30 de septiembre al 10 de octubre de 2010

PROGRAMA

JUEVES 30 DE SEPTIEMBRE

7:00 P.m. Socialización del proyecto 10ª Parada de Teatro Callejero Presentación: Espectáculo de narración oral contemporánea dramatizada (Grupo Unisono Teatro Carlos Pachón) Lugar: Casa-Teb calle 19 # 6-77 (Entrada Libre).

VIERNES 1 DE OCTUBRE

2:00 a 6:00 p.m. Taller de capacitación en técnica de telas aéreas Lugar: Casa-Teb.

SÁBADO 2 DE OCTUBRE

2:00 a 6:00 p.m. Lugar: Casa-Teb - Taller de capacitación en técnica de telas aéreas.

DOMINGO 3 DE OCTUBRE

2:00 a 6:00 p.m. Taller de capacitación en técnica de telas aéreas.

LUNES 4 DE OCTUBRE

7:00 p.m. Obra: Rutinas de pantomima (Grupo Teatro la Mueca) Lugar: Casa-Teb (Entrada Libre).

MARTES 5 DE OCTUBRE

7:00 p.m. Obra: Las Criadas (Grupo: Corporación Tercer Acto) Lugar: Casa-Teb (Entrada Libre).

MIÉRCOLES 6 DE OCTUBRE

7:00 p.m. Obra: La edad de la ciruela (Grupo Ausentes Compañía Teatral) Lugar: Casa-Teb(Entrada Libre).

JUEVES 7 DE OCTUBRE

3:00 p.m. Obra: Susurros de una Eterna Travesía (Grupo Corporación DC Arte - Bogotá) Lugar: Plaza de Bolívar.

4:00 p.m. Obra: La escalera (Grupo Compañía Teatral Pléyade - Tunja) Lugar: Plaza de Bolívar

5:00 p.m. Obra: El paragüero (Grupo Colectivo Teatral Luz de Luna de Bogotá) Lugar: Plaza de Bolívar.

VIERNES 8 DE OCTUBRE

3:00 p.m. Obra: Matrikalaka (Grupo La tropa del eclipse - Perú) Lugar: Plaza de Bolívar.

4:00 p.m. Obra: El paragüero (Grupo Colectivo teatral luz de luna de Bogotá) Lugar: Plaza de Bolívar.

5:00 p.m. Obra: Locuras (Grupo: Bocamandia África) Lugar: Plaza de Bolívar.

SÁBADO 9 DE OCTUBRE

2:00 p.m. Obra: La Flor Mate-Cun (Grupo: Teatro Itinerante del sol - Villa de leyva) Lugar: Plaza de Bolívar.

3:00 p.m. Obra: Danzas Tradicionales en Zancos (Grupo: Teatro experimental de Boyacá) - Tunja.

4:00 p.m. Obra: La escalera (Grupo: Compañía teatral pléyade - Tunja) Lugar: Plaza de Bolívar.

5:00 p.m. Obra: La Tropa ta-lenta (Grupo: La disidencia teatro - Bogotá) Lugar: Plaza de Bolívar.

DOMINGO 10 DE OCTUBRE

2:00 p.m. Obra: Locuras (Grupo: Bocamandia - África) Lugar: Plaza de Bolívar.

3:00 p.m. Obra: Matrikalaka (Grupo: La Tropa del Eclipse - Perú) Lugar: Plaza de Bolívar.

4:00 p.m. Obra La Tropa ta-lenta (Grupo: La Disidencia Teatro - Bogotá) Lugar: Plaza de Bolívar.

5:00 p.m. Obra: La Flor Mate-cun (Grupo: Teatro itinerante del sol - Villa de leyva) Lugar: Plaza de Bolívar.

Organiza fundación cultural teatro experimental de Boyacá

BOYACA ORGULLO DE AMERICA · SECRETARÍA DE CULTURA Y TURISMO · Ministerio de Cultura República de Colombia · ALCALDIA MAYOR DE TUNJA · PROACTIVA AGUAS DE TUNJA S.A. E.S.P · canal 6 EL KANAL · Boyacá días

2011

Colombia ANDE POR LOS ANDES


Cal y Canto *A-TA-KA!*

ana ortega gallardo & marcos castro*

En noviembre de 2011 tuvimos la oportunidad de viajar a Colombia para participar en la Red de **Festivales Internacionales de Teatro Callejero: ANDE POR LOS ANDES**, un encuentro de Festivales que, con el apoyo de Iberescena, encuadran sus programaciones en ciudades como Mesitas del Colegio, Bogotá y Tunja. El objetivo era el de posibilitar el acceso a la cultura a poblaciones con menos posibilidades de ver este tipo de espectáculos callejeros, así como interesantes intercambios entre artistas locales y de otras nacionalidades: Chile, Ecuador, Perú... Las representaciones comenzaron en Mesitas del Colegio, dentro del **XIII Festival internacional de teatro callejero ¡VIVA EL TEATRO!**, del 11 al 13 de noviembre.

...Y TAMBIEN LA LLUVIA

Las incesantes lluvias obligaron a modificar el programa, pero podemos destacar algunos espectáculos que tuvimos la oportunidad de ver. El colectivo **Urgente Delirio**, de Valparaíso (Chile), con *La historia de Martín*, ambientada en un antiguo circo donde un niño nacido de padres artistas protesta y no quiere continuar con la tradición familiar. En su rebeldía, decide subirse a las alturas del circo. El trapecio, las telas, el clown y unos maravillosos actores hicieron gozar al público. También en Mesitas del Colegio, pudimos conocer al colectivo **Luz de Luna** (coordinadores del **Encuentro de Teatro Comunitario de Bogotá**). Presentaron la obra para público infantil *La Fiesta de los Enanos*, una versión libre del cuento de Blancanieves. Aquí el trabajo con la máscara, zancos, canciones y música en directo, acompañan una historia que vuela más allá del cuento para abrir e integrar conciencias. Un colectivo que siempre ahonda en sus raíces culturales sin caer en la antropología y que tiene como gran baza lo personal y exótico de su teatro.

...Y TAMBIEN LA CUMBIA

El espacio escénico principal del festival fue la plaza de la localidad, que atestada de público a veces peleaba con el sonido incesante de la cumbia en los bares aledaños. Del paso de la compañía **Cal y Canto** con el espectáculo *A-TA-KA!*, nos atrevemos a destacar la gran participación del público y la posibilidad de integrar los espacios naturales próximos a la plaza principal. Ofrecer una visión diferente desde el aire. La noche nos arropó, el público se entregó como si de un sueño se tratara y hasta la música de los bares se fue apagando al inicio del espectáculo. Mucho público se tendió en el suelo y levantaba sus manos para ser acariciado por las gigantescas cometas.

TEATRO COMUNITARIO

La segunda parada fue en la gran urbe, Bogotá. Las lluvias perseguían la comitiva del autobús en el que viajábamos varias compañías y algunos espectáculos tuvieron que ser representados en interior. Fue el caso de los compañeros de Ecuador **Teatro Entretelones**. La obra que presentaron fue *Alquimia*, una fusión de música en directo con la narración de una fábula existencial que utilizaba todo tipo de recursos que iban desde el radioteatro, la mímica y la pintura en directo. Muy *chévere*.

El barrio de Atanasio Girardot esperaba, de la mano del colectivo teatral **Luz de Luna**, para brindar el **XI Encuentro de Teatro Comunitario**. Una experiencia única para la compañía por la actuación en el entorno de un barrio a la falda de la montaña y de la ciudad. Destacar la gran labor que realiza el colectivo, con una implicación profesional desbordante, realizando un encuentro que realmente propició el diálogo y el aprendizaje con pocos recursos en uno de los barrios más desfavorecidos de la ciudad. Otra característica es su íntima relación con el entorno donde trabajan, realizando de forma continua actividades educativas y de integración social. Sonroja pensar que, mientras nos quejábamos de la actual situación de crisis en nuestro país, lejos de predicaciones humanitarias y de subvenciones, aquí en Colombia hay gente sencilla que se juega la vida simplemente por hacer teatro. Esto también genera enormes contradicciones a las compañías acerca de lo que representar; un teatro social y comprometido, o un teatro de entretenimiento.

UNA PARADA INESPERADA

Durante la estancia en Bogotá **Cal y Canto** fue invitada para realizar la inauguración del **XIII Festival de Teatro de Tenjo**. Una ciudad próxima a la capital, que aguardaba con un público entusiasta las propuestas escénicas que de forma frenética se sucedían en los parques y plazas. *A-TA-KA!*, se desarrolló en la noche. En este caso los medios técnicos del festival y el aprovechamiento de los recovecos de la plaza y de los túneles arbolados sorprendieron al público.

También tuvimos tiempo de ver una propuesta de un joven grupo de la localidad de la Mosquera. Se trataba de una versión arriesgada, muy física, de *El Avaro* de Molière. Arropada por una pequeña orquesta de jóvenes músicos que, con acierto, hilvanaba temas populares a una puesta en escena que defendían unos jovencísimos actores, la acción de la obra se sucedía limpia y sin complejos, como ya quisieran muchas escuelas superiores de teatro.

Ya en la noche regresamos a Bogotá y desde allí nos dirigimos a Tunja. Iniciaba su apertura la **XI Parada de Teatro Callejero: Recreando las bambalinas urbanas** a casi 3000 metros de altura. En esta cita, del 17 al 20 de noviembre, uno de los espectáculos más destacados fue *Memento*, del centro **TEB** que coordinaba el festival, aunque el argumento resultara algo complejo para los ajenos a la realidad histórica y política del país, ya que abordaba la problemática de los desaparecidos durante los últimos veinte años en Colombia. La palabra era también la base de **Muchik Teatro**. Función unipersonal de este trovador de Perú que nos mostró no solamente la tradición oral de las tierras de la Amazonia sino también las formas de vida teatral en su país. El **Colectivo teatral Urgente Delirio** presentó un monólogo destemillante: *Radiografías de un puerto Loco: Historias de una ciudad amenazada*. El actor Miguel Muñoz Valencia nos trasladaba al lado más oculto de la ciudad chilena de Valparaíso, un lugar donde los héroes cotidianos habitan en el lado más salvaje de la vida a través de diferentes personajes; una ingenua Miss que acaba prostituyéndose, un hiperbólico predicador, un galán de la noche, rateros... La **Parada de Teatro Callejero**, fue también punto de encuentro final para las compañías que giramos conjuntamente en los días de **Ande por los Andes**.

Parece increíble que después de todas estas actuaciones, de tanto trajinar de buseta en buseta, utilizando todo tipo de medios de transporte y carreteras, nuestras pertenencias siguieran intactas al final del viaje. Sirva esto para demostrar que a pesar de ser aseverados y sugestionados por la organización a extremar las precauciones de seguridad, lo cierto es que nos fuimos con mucho más de lo que vinimos. Y esto ya es decir bastante ■

Directores de la compañía **Cal y Canto*

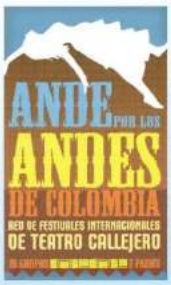


Urgente Delirio *La historia de Martín*


TEB *Memento*

Teatro a la calle en Tunja

Grupos de teatro nacionales e internacionales se presentarán en la Plaza de Bolívar.

Alexandra Quintero Bueno
alequi@eltiempo.com

Arrancó la XI Parada de Teatro Callejero en Tunja, con presentaciones nacionales e internacionales de diferentes grupos.

Durante este fin de semana usted podrá disfrutar funciones desde las 2:00 de la tarde en la Plaza de Bolívar, y a las 7:00 de la noche, de teatro en sala en las instalaciones de la Casa TEB.

"Traemos grupos de España, Chile, Ecuador y Perú, que presentan la mejor puesta en escena para impregnar de cultura y de las mejores obras la ciudad", dijo Jhon Daza, director de la Casa TEB de Tunja.

Con la idea de abrir más espacios para la cultura este grupo de artistas presentan esta propuesta artística a los tunjanos.

"Queremos recordarle a las personas que en la ciudad existen muchos espacios para disfrutar del teatro. No queremos que se pierda la cultura en los boyacenses, debemos rescatarla", añadió Diana Rodríguez, representante de la Casa TEB (Calle 19 No. 6 -77 San Ignacio).

Serán más de 15 obras de teatro abiertas para todo público las que harán vibrar de emoción y sentimientos a todos los asistentes. Así que desde ya programesé y no se las pierda.


Los tunjanos podrán asistir a presentaciones teatrales en la calle desde las 2:00 de la tarde y en las Casa TEB desde las 7:00 p.m.


Las presentaciones se harán en la Plaza de Bolívar de Tunja y en la Casa TEB.

DIEGY RODRÍGUEZ

15 OBRAS DE TEATRO SE PRESENTARÁN EN LA PLAZA DE BOLÍVAR Y EN LA CASA TEB DE TUNJA.

Talleres


La casa TEB adelanta talleres académicos.

La Casa TEB estará dictando talleres de capacitación en maquillaje con expertos en pintura corporal y maquillajes texturizados.
Esta actividad se viene realizando desde hace más de 15 años por expertos de la Casa TEB, y ha permitido encontrar materiales naturales no tóxicos para la piel que se han convertido en soportes importantes para la estética teatral.

SIETE DÍAS BOYACÁ
Sábado 19 de Noviembre de 2011 • Año 17 • Número 875 • ISSN 0123-4668 • Editados • Ejemplares • $1.000

SIETE DÍAS BOYACÁ

Viernes 11 de Noviembre de 2011 - Año 17 - Número 1786 - ISSN 0123-6016 - Afiliados a Andiarios - $1.000



HOY
9:00 A.M.

Festival Internacional de Teatro Callejero en la Casa - Teb hasta el 14 de noviembre en Tunja.

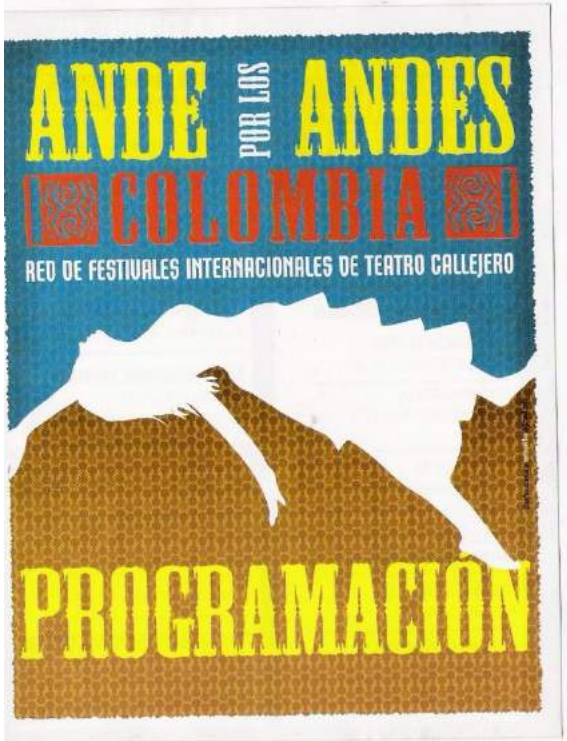

SÁBADO 12
PARQUE PRINCIPAL

FUNDACIÓN CULTURAL TEATRO EXPERIMENTAL DE BOYACÁ
(Tunja - Colombia)
Memento - 10 pm

XIII FESTIVAL INTERNACIONAL DE TEATRO CALLEJERO ¡VIVA EL TEATRO!
MESITAS DEL COLEGIO
NOVIEMBRE 11 AL 13 DE 2010

XI ENCUENTRO DE TEATRO COMUNITARIO
BOGOTA
NOVIEMBRE 14 AL 18 DE 2011

LUNES 14

TEATRO EXPERIMENTAL DE BOYACÁ
Relatos Danzados de Nuestra Tierra
3 pm

XI PARADA DE TEATRO CALLEJERO
RE-CREANDO LAS BAMBALINAS URBANAS
TUNJA
NOVIEMBRE 17 AL 20 DE 2011

DOMINGO 20
PLAZA DE BOLÍVAR

TEATRO EXPERIMENTAL DE BOYACÁ
(Tunja - Colombia)
Memento - 2 pm



ANDE POR LOS ANDES DE COLOMBIA

XI PARADA DE TEATRO CALLEJERO

RE-CREANDO LAS BAMBALINAS URBANAS

TUNJA
NOVIEMBRE 17 AL 20 DE 2011

JUEVES 17

CASA-TEB

Cl 19 No 6-77 San Ignacio
Lanzamiento 11ª parada de teatro callejero

TEATROPO TEATRO
(Ibagué - Colombia)
Tres cuentos para dos actores y un público - 7 pm

VIERNES 18

PLAZA DE BOLÍVAR

TEATRO ENTRETELONES
(Ecuador)
Alquimia - 2 pm

CORPORACIÓN CULTURAL JAYEECHI
(Guajira Colombia)
Sumaiwa - 3 pm

MUCHIK TEATRO
(Perú)
Te Mimo un cuento - 4 pm

CASA-TEB

TEATRO POPULAR DE TUNJA
(Tunja - Colombia)
Cuestión de Hábitos - 7 pm

SÁBADO 19

PLAZA DE BOLÍVAR

CORPORACIÓN CULTURAL JAYEECHI
(Guajira Colombia)
Sumaiwa - 2 pm

TEATRO ENTRETELONES
(Ecuador)
Alquimia - 3 pm

LUZ DE LUNA
La Fiesta de los Enanos - 4 pm

CASA-TEB

VENDIMIA TEATRO
(Bogotá - Colombia)
Informe para una academia
7 pm

Encuentro grupos ameniza La Era Real

DOMINGO 20

PLAZA DE BOLÍVAR

COLECTIVO TEATRAL URGENTE DELIRIO
(Chile)
La historia de Martín - 1 pm

TEATRO EXPERIMENTAL DE BOYACÁ
(Tunja - Colombia)
Memento - 2 pm

MUCHIK TEATRO
(Perú)
Te Mimo un cuento - 3 pm

CAL Y CANTO TEATRO
(España)
A - TA - KA! - 2 pm

CHARLAS Y ACTIVIDADES ACADEMICAS

CASA-TEB

TALLER DE CAPACITACIÓN EN MAQUILLAJE TEATRAL PARA CARACTERIZACIÓN

Maestro invitado
Henry Sánchez García

18, 19 y 20 de Noviembre

8 am - 12 m



ANDE POR LOS ANDES DE COLOMBIA

RED DE FESTIVALES INTERNACIONALES DE TEATRO CALLEJERO

25 GRUPOS 7 PAISES

XIII FESTIVAL INTERNACIONAL
DE TEATRO CALLEJERO
VIVA EL TEATRO EN MESITAS DE EL COLEGIO
DEL 11 AL 13 DE NOVIEMBRE

XI ENCUENTRO
DE TEATRO COMUNITARIO BOGOTA
DEL 14 AL 19 DE NOVIEMBRE

XI PARADA DE TEATRO CALLEJERO DE TUNJA
DEL 18 AL 20 DE NOVIEMBRE

CONVERSATORIOS . TALLERES
FORMATIVOS . CHARLAS
ENCUENTROS PERFORMATICOS

www.andeporlosandes.com

IBERESCENA

2012

Puente Boyacense
Semanario Cristiano Católico
ABIERTO AL MUNDO
Arquidiócesis de Tunja, Diócesis de: Chiquinquirá, Duitama - Sogamoso, Garagoa, Málaga - Soatá, Yopal
Síganos en:
"El Hijo del Hombre ha venido para dar su vida en rescate por muchos" Mc 10, 45
Año 13 | Edición No. 691 | 20 Páginas | Tunja - Boyacá, Colombia | Del 21 al 27 de octubre de 2012 | ISSN 0123 - 9562 | $ 1.200

Por: Paola Márquez Sanabria

Parada de Teatro llega a las veredas de Tunja



En el marco de 12a Parada de Teatro Callejero realizada en la ciudad de Tunja, se contó con la participación de grupos locales, nacionales e internacionales que deleitaron al público en los diferentes escenarios previstos para tal fin. Uno de los logros de este año fue su descentralización ya que los grupos se desplazaron a las veredas aledañas a la ciudad con el fin de brindar un espacio de recreación y cultura a las comunidades apartadas y que pocas veces tienen acceso a este tipo de eventos. El grupo de teatro "Andante" de Bayamo Cuba, se desplazó a la Vereda Tras del Alto, la Pepa de Mamoncillo de Colombia estuvo en la Vereda La Hoya, el grupo Pepepicaport de Costa Rica ofreció su obra a la Estancia del Roble. John William Daza, director del Teatro experimental de Boyacá, indicó que durante 11 años este evento se realiza con el esfuerzo y el compromiso de los artistas boyacenses quienes han impulsado el arte y la cultura a través del teatro. Durante la versión 12, la Parada de Teatro se convirtió en la oportunidad para apreciar la creatividad y profesionalismo de los artistas locales, llegando por primera vez a lugares que también merecen un momento de esparcimiento y diversión.

Véanos también en: www.hsbooticias.com

EL DIARIO DE TODOS

EXTRA BOYACÁ $1.000

VIERNES 19 DE OCTUBRE DE 2012 | AÑO 3 Nº 979 | 24 PÁGINAS ISSN 2145-0153

Atención en chat

De lunes a viernes, de 11:00 a.m. a 12:00 m., la Alcaldía de Tunja continúa atendiendo directamente las inquietudes de la ciudadanía a través de la página web.

Teatro en Tunja



Mañana termina la versión número 12 de la Parada de Teatro Callejero, en la que participan más de 15 grupos nacionales y extranjeros, que se presentan gratuitamente por toda la ciudad. La comunidad podrá apreciar el arte de diferentes zonas.

Agenda

Del 19 al 20 de octubre.

SIE7E DIAS BOYACÁ

Jueves 18 de Octubre de 2012 - Año 18 - Número 2065 - ISSN 0123-6016 - Afiliados a Andiarios - $1.000



MAÑANA
10:00 A.M.

Presentación de la obra de teatro 'Adiós a la primavera' en la vereda Tras el Alto de Tunja.



SÁBADO
8:00 A.M.

Taller 'Arte para ensayar los sueños' con un director cubano en la Casa - TEB de Tunja.

SIETE DIAS BOYACÁ

Viernes 19 de Octubre de 2012 - Año 18 - Número 2066 - ISSN 0123-6016 - Afiliados a Andiarios - $1.000



Teatro

Parada en Tras del Alto

Con la obra 'Adiós a la primavera', el grupo de teatro 'Andante' de Bayamo, Cuba, llegó hasta la vereda Tras del Alto para fascinar a los asistentes.

Los tres actores del grupo de teatro, llegaron a Tunja hacia las 5:00 a.m. invitados por la 12a Parada de Teatro Callejero, proyecto que recorre barrios y lugares apartados para llevar el arte y la cultura.

Cerca de 50 personas entre jóvenes, niños, adultos y estudiantes del Colegio Satélite Gonzalo Suárez, se reunieron ayer hacia las 10:00 a.m en el polideportivo de la vereda para recibir y disfrutar de una artística mañana en compañía de los visitantes cubanos.

La obra escrita por Juan González, fue todo un éxito y llamó la atención del público asistente, que en pocas oportunidades había asistido a actividades de este tipo.

El proyecto de teatro seguirá recorriendo algunos sectores marginados y lejanos para apoyar y reforzar los planes culturales con el fin de concretar procesos formativos en el sector rural del departamento.



La obra cautivó a la comunidad tanto que los mismos asistentes participaron de la actividad en compañía de los actores cubanos.

SIETE DIAS BOYACÁ

Martes 16 de Octubre de 2012 - Año 18 - Número 2063 - ISSN 0123-6016 - Afiliados a Andiarios - $1.000

Agenda

Del 16 al 19 de octubre.



JUEVES
10:00 A.M

Presentación de la obra de teatro 'Adiós a la primavera' en la vereda Tras el Alto de Tunja.

SIE7E DIAS BOYACÁ
Sábado 20 de Octubre de 2012- Año 18- Número 2067- ISSN 0123-6016 - Afiliados a Andiarios -
$1.200 y recibe divermio

Hoy encuentra divermío gratis con tu SIE7E DIAS EL DIARIO DE NUESTRA REGIÓN
Tu mejor Revista de Pasatiempos

Fiesta de teatro en Tunja

Este fin de semana continúa la Parada de Teatro Callejero en los barrios de Tunja y en la Plaza de Bolívar. PÁG. 18



Teatro

Continúa la Parada de Teatro

95 ACTORES

PARTICÍPAN EN LA PARADA DE TEATRO CALLEJERO EN TUNJA.

Este fin de semana el teatro se toma las calles y barrios de Tunja con la presentaciones de tres grupos internacionales, cinco nacionales y tres locales.

La jornada inicia hoy a las 11:00 de la mañana en el polideportivo del barrio Ciudad Jardín con la presentación de la obra 'El espíritu de la música' y a las 2:00 de la tarde en la Casa-Teb (calle 19 N° 6 - 77) se llevará a cabo el taller 'Arte para ensayar los sueños', que dirige el maestro Juan González de Cuba.

Mañana la programación continuará con la puesta en escena de 'Pasta é Trapo' del grupo Pepepicaport de Costa Rica a las 11:00 a.m. en el salón comunal del barrio la Estancia del Roble.

En las horas de la tarde en la Plaza de Bolívar el grupo de Teatro Experimental de Boyacá hará su aparición con la obra 'Memento'.

Este año la Parada de Teatro Callejero de Tunja llega a su versión número 12 y llevarle alegría a comunidad es su fin.

RODOLFO GONZÁLEZ



En la Plaza de Bolívar, barrios y veredas de Tunja, los ciudadanos podrán disfrutar más de seis obras de teatro es fin de semana.

Véanos también en: www.bahueticias.com
EL DIARIO DE TODOS EXTRA BOYACÁ $1.000
LUNES 22 DE OCTUBRE DE 2012 | AÑO 3 N° 982 | 24 PÁGINAS ISSN 2145-0153

Mercado en riesgo

Familias que viven del 'lo higo' y la papa en el barrio El Carmen de Tunja podrían verse afectadas debido al posible desalojo.

Éxito cultural



Como un éxito fue calificada la versión número 12 de la parada de Teatro Callejero de Tunja, la cual finalizó ayer con la presencia de 100 artistas plásticos. El evento fue organizado por la Casa TEB y la Secretaría de Cultura y Turismo de Tunja.

SIETE DÍAS BOYACÁ

Miércoles 17 de Octubre de 2012 - Año 18 - Número 2064 - ISSN 0123-6016 - Afiliados a Andiarios - $1.000

RECLAMA LÁMINA HOY No. 33 GRATIS



TEATRO

Tunja, escenario para actores

Tres grupos del exterior visitarán a Tunja en la versión 12 de la Parada de Teatro Callejero.

Adriana Villamil Rodríguez
adrvil@eltiempo.com

La Parada de Teatro Callejero en Tunja tendrá como escenario principal la Plaza de Bolívar, del 18 al 21 de octubre. Todos los eventos serán gratuitos.

Grupos de teatro de Cuba, Costa Rica y Ecuador llegarán a la capital boyacense para llevar una muestra de su arte a la comunidad de una manera abierta, pues las obras de teatro en su mayoría serán en espacios públicos.

Según William Daza, director general del evento, este es el único festival de teatro especializado en espacios abiertos. "Con la parada de teatro queremos llegar a los barrios marginados de la ciudad y a algunas veredas de Tunja; nuestro objetivo primordial es la comunidad, llevarles mensajes de vida y esperanza a través de las historias que representaremos", señaló Daza.

Los diferentes grupos de teatro harán su aparición en la Casa - TEB, la Plaza de Bolívar, en los barrios; La Estancia del Roble y Ciudad jardín de Tunja.

La jornada teatral tendrá un componente académico con el taller de capacitación a cultores, 'Arte para ensayar los sueños' que dictará el maestro Juan González Fiffe de Cuba el viernes a las 8:00 a.m. en la Casa - TEB (calle 19 N° 6 - 77) en Tunja.

BERNARDO TOLOZA/ARCHIVO PARTICULAR



En las instalaciones de la Casa - TEB de Tunja se presentarán obras de los grupos : Agua Clara y Teatro Experimental de Boyacá.

95 ARTISTAS SE PRESENTARÁN EN TUNJA EN LA PARADA DE TEATRO CALLEJERO.

¿Qué es la Parada?

Es una actividad que está incluida en el calendario turístico y cultural de Tunja y de Boyacá.
La Parada de Teatro es un evento de inversión para las instituciones públicas y privadas que anualmente la patrocinan y un espectáculo comunal y gratuito para todos, especialmente para los sectores deprimidos.



Grupos de teatro internacional, nacional y local actuarán en la Plaza de Bolívar.

Programación de la 12 Parada de Teatro Callejero en Tunja del 18 al 21 de octubre de 2012

Jueves 18 de octubre.
Obra: Adiós a la primavera.
Lugar: vereda Tras el Alto.
Hora: 7:00 p.m.
Grupo: Andante de Bayamo (Cuba).

Viernes 19 de octubre.
Obra: La CBS.
Lugar: vereda La Hoya.
Hora: 10 :00 a.m.
Obra: El espíritu de la música.
Lugar: Plaza de Bolívar.
Hora: 2:00 p.m.
Grupo: Mama Puya de Quito (Ecuador).

Sábado 20 de octubre.
Obra: Pasta é trapo.
Lugar: Plaza de Bolívar.
Hora: 4:00 p.m.
Grupo: Pepepicaport de Costa Rica.

Domingo 21 de octubre.
Obra: Pasta é trapo.
Lugar: Estancia del Roble.
Hora: 11:00 a.m.
Grupo: Pepepicaport de Costa Rica.

Tres días de teatro en Tunja

A partir de mañana inicia la Parada de Teatro Callejero en la Plaza de Bolívar, barrios y veredas de Tunja.

PÁG. 18



Véanos también en: www.hsbnoticias.com

EL DIARIO DE TODOS

EXTRA BOYACÁ

$1.000

VIERNES 19 DE OCTUBRE DE 2012 | AÑO 3 Nº 979 | 24 PÁGINAS ISSN 2145-0153

FOTO DE LA SEMANA



Teatro en el campo

La Parada de Teatro Callejero, organizada por el Teatro Experimental de Boyacá, llegó con la obra 'Andante' de Cuba a la vereda Tras del Alto de Tunja. Bien por los espacios culturales que se abren en zonas marginadas.

www.mitunja.net/articulo.php?a=2917

mitunja.net

Chat | Clasificados | Directorio | Contacto | Buscar

Mi Ciudad | Noticias | Agenda | Convocatorias | Opinión | Variedades

Video Recomendado

12a Parada De Teatro Callejero Tunja- Colombia 18 Al 21 De Octubre



Radio On line

POSITIVA 101.1

Seguir a @mitunjapuntonet

+1 0

Publicidad +económica

Publicidad sin fronteras Geográficas

Menú Principal
- Misión - Visión
- Funciones
- Directorio
- Servicios
- Direccion de Turismo
- Dirección de Cultura
- Noticias
- Normatividad del Sector Turismo
- Planes y Programas
- Sitios Historicos
- Convocatorias
- Inscripciones
- Coleccion-Álbum Autores y Compositores Boyacenses 2011
- DIRECTORIO DE REALIZADORES BOYACENSES 2012
- Consejo Editorial de Autores Boyacenses CEAB
- 40 AÑOS FIC 2012
- INICIÓ ENCUENTRO DEPARTAMENTAL DE MUSEOS
- Pequeños relatos, grandes joyas ...una invitación a leer y escribir de una manera diferente a BOYACÁ!

Destacados
- Presidencia de la Republica
- Gobierno en linea
- Portal Único de Contratación

Usted está aquí: Secretaría de Cultura y Turismo > Noticias > Parada de Teatro callejero en la cap Boyacense

Parada de Teatro callejero en la capital Boyacense

2012-10-11





Gobernación | Dependencias | Boyacá Nuestro Departamento | Prensa y Publicaciones | Políticas, Planes y Programas | Presupuesto | Contratación | Glosario

Usted está aquí: Inicio > Prensa y Publicaciones > Noticias > Parada de Teatro callejero en la Capital Boyacense

Buscar

Cultura y Turismo

Parada de Teatro callejero en la Capital Boyacense

Boletín 190 del 2012

2012-10-11



[+] Ampliar Imagen

Tunja, 11 de octubre de 2012. (OPGB). Con lleno total y la presencia de la secretaria de Cultura y Turismo de Boyacá, María Inés Motta Camargo, en la casa del Teatro Experimental de Boyacá –TEB-, inició la 12a versión de la Parada de Teatro Callejero con artistas invitados como el Grupo Agua Clara y el narrador oral Gerardo Torres.

La Parada de Teatro Callejero se realizará del 18 al 21 de octubre en Tunja. Los 21 eventos serán gratuitos y en su mayoría se desarrollarán en la Plaza de Bolívar. Además de la Secretaria de Cultura y Turismo de Boyacá, también asistió la gestora social de Tunja, Aura Nelly Amaya; el secretario de Cultura y Turismo de Tunja, John Pérez; el maestro y artista Antonio Caro Lopera; amigos y allegados a la casa TEB, dirigida por el maestro John William Daza, quien a su vez es el director general del evento. **(Fin/Scyt).**

Fuente:Oficina Asesora de Comunicaciones y Protocolo

Boyacá
Boyacá Sistema General de Regalias S. G. R.
LÍNEA ATENCIÓN AL CIUDADANO 018000918770
SISTEMA GENERAL DE REGALIAS
EMERGENCIA OLA INVERNAL
INFORME CONTROL INTERNO
ÓRDENES Y PAGOS TESORALES
TRÁMITES Y SERVICIOS
PASAPORTES
IMPUESTO DE VEHÍCULOS
CONSEJO CONSULTIVO DE MUJERES
BOLETÍN DIGITAL DE LA ADMINISTRACIÓN DEPARTAMENTAL

12a Parada de Teatro Calle ×

eldiario.com/index.php?option=com_content&view=article&id=2313:12a-parada-de-teatro-calle

El Diario
www.periodicoeldiario.com
Aniversario 1 web

Inicio | Edición Impresa | Opinión | Boyacá a Diario | Municipios de Boyacá | Agenda Diaria | Mi Diario | Servicios | Mono de la Pila

Escrito por Periodico El Diario
Miercoles, 17 de Octubre de 2012 15:14

Twittear 0 +1 0

4 Share

12a Parada de Teatro Callejero en Tunja

Por: Periodicoeldiario.com



Del 18 al 21 de octubre, se realizará la 12ª Parada de Teatro Callejero, organizada por el Teatro Experimental de Boyacá, en la que se presentarán más de 15 grupos nacionales y extranjeros por diversos escenarios públicos de la capital boyacense. La asistencia es gratuita.

Lotería de Boyacá
¡No Sábado de Pobre lo Sacará!

2.250 millones al mayor
click aqui

Industriales sigma Ltda.
Obras sanitarias y ambientales
Obra civil
Soldaduras, montajes y mantenimientos
Asesorias e interventorias

¿Considera que Boyacá está preparada para asumir los cambios climáticos. De ser así quienes son los principales responsables?

- Corpoboyacá
- La Gobernación de Boyacá
- Los municipios
- Toda la comunidad
- No sabe
- Otros

Votar | Resultados

eldiario.com/index.php?option=com_content&view=article&id=2334:asi-se-vive-el-teatro-en-la-

El Diario
www.periodicoeldiario.com
Aniversario 1 web

Inicio | Edición Impresa | Opinión | Boyacá a Diario | Municipios de Boyacá | Agenda Diaria | Mi Diario | Servicios | Mono de la Pila

Twittear 0 +1 0

0 Share

- Tunja

Lotería de Boyacá
¡No Sábado de Pobre lo Sacará!

2.250 millones al mayor
click aqui

Industriales sigma Ltda.
Obras sanitarias y ambientales
Obra civil
Soldaduras, montajes y mantenimientos
Asesorias e interventorias

Así se vive el teatro en la calle

Por: Periodicoeldiario.com



Arrancó la 12a Parada de Teatro Callejero con la presentación del grupo de teatro "Andante" de Bayamo Cuba, en la vereda Tras del Alto, centro de salud Florencia. Esta actividad sorprendió a los habitantes del sector y estudiantes del Colegio satélite Gonzalo Suárez Rendón, que contemplaban por primera vez un evento cultural en la vereda, particularmente una obra de teatro.

¿Considera que Boyacá está preparada para asumir los cambios climáticos. De ser así quienes son los principales responsables?

- Corpoboyacá
- La Gobernación de Boyacá
- Los municipios
- Toda la comunidad

12ª parada de TEATRO CALLEJERO

Re-creando las bambalinas urbanas



Ministerio de Cultura
República de Colombia

Prosperidad para todos

Sala Concertada
Ministerio de Cultura

15 años

PROACTIVA
AGUAS DE TUNJA S.A. E.S.P

COLPATRIA

TUNJA
OCTUBRE
18 AL 21 DE
2012

12ª parada de TEATRO CALLEJERO

Re-creando las bambalinas urbanas



TUNJA
OCTUBRE
18 AL 21 DE
2012

PROGRAMA

MIÉRCOLES 10 DE OCTUBRE

7:00 p.m. Lanzamiento 12 parada de teatro callejero espectáculo de narración oral **Grupo:** Gerardo Torres (Bogotá Colombia)
Obra: El abuelo contador Intervención musical **Grupo:** Agua clara (Tunja Colombia)
Lugar casa-teb -calle 19 # 6-77)

JUEVES 18 DE OCTUBRE

10:00 a.m. Presentación vereda tras del alto. Grupo Teatro andante (Bayamo Cuba)
Obra: Adiós a la primavera

VIERNES 19 OCTUBRE

10:00 a.m. Presentación Vereda La Hoya. **Grupo:** La pepa de mamoncillo (Bogotá Colombia).
Obra: "La CBS" Chisga Banda Show

8:00 a.m. a 12 m. Taller de capacitación a cultores. Teatro, arte para ensayar los sueños. Dirige Maestro Juan González Fiffe Cuba. Lugar casa-teb - (calle 19 # 6-77)

2:00 p.m. **Grupo:** Mama Puya. (Quito- Ecuador)
Obra: El espíritu de la música. Lugar Plaza de Bolívar

3:00 p.m. Grupo: Colectivo Teatro Ciclo Vital. (Bogotá Colombia).
Obra: La patria boba. Lugar Plaza de Bolívar

4:00 p.m. Grupo: Teatro andante. (Bayamo Cuba).
Obra: Adiós a la primavera. Lugar Plaza de Bolívar

5:00 p.m. Grupo: Teatro La Guagua (Pasto Colombia).
Obra: El Rey Mono Contra el Demonio de Hueso Blanco. Lugar Plaza de Bolívar

7:00 p.m. Grupo: Teatro Tespys (Carmen de Viboral Antioquia-Colombia)
Obra: Volpone. Lugar casa-teb (calle 19 # 6-77).

SÁBADO 20 OCTUBRE

11:00 a.m. Presentación
Barrio Ciudad jardín Polideportivo
Grupo: Mama Puya (Quito Ecuador)
Obra: El espíritu de la música

8:00 a.m. a 12 m
Taller de capacitación a cultores. Teatro, arte para ensayar los sueños. Dirige: Maestro
Juan González Fiffe Cuba. Lugar casa-teb (calle 19 # 6-77).

2:00 p.m. Grupo: Colectivo Teatro Ciclo Vital (Bogotá Colombia)
Obra: La patria boba. Lugar: Plaza de Bolívar

3:00 p.m. Grupo: Colectivo Teatral Luz de Luna (Bogotá Colombia).
Obra: La Fiesta de Los Enanos. Lugar: Plaza de Bolívar.

4:00 p.m. Grupo: Pepepicaport (Costa Rica)
Obra: pasta é trapo. Lugar: Plaza de Bolívar

5:00 p.m. Grupo: La pepa de mamoncillo (Bogotá Colombia).
Obra: "La CBS" Chisga Banda Show. Lugar: Plaza de Bolívar.

7:00 p.m. Grupo: Rayuela teatro y titeres de (Pasto Colombia).
Obra: El Decamerón. Lugar: casa-teb (calle 19 # 6-77)

DOMINGO 21 OCTUBRE

11:00 a.m. Presentación Barrio la Estancia del Roble. Cancha salón comunal.
Grupo: Pepepicaport (Costa Rica)
Obra: pasta é trapo

8:00 a.m. a 12 m Taller de capacitación a cultores. Teatro, arte para ensayar los sueños. Dirige Maestro:
Juan González Fiffe Cuba. Lugar: casa-teb (calle 19 # 6-77).

2:00 p.m. País Colombia
Grupo: Teatro experimental de Boyacá (Tunja Colombia)
Obra: Memento. Lugar: Plaza de Bolívar.

3:00 p.m. Grupo: Teatro La Guagua (Pasto Colombia).
Obra: El Rey Mono Contra el Demonio de Hueso Blanco. Lugar: Plaza de Bolívar.

4:00 p.m. Grupo: Colectivo Teatral Luz de Luna (Bogotá Colombia).
Obra: La Fiesta de Los Enanos. Lugar: Plaza de Bolívar.

2013

www.hsbnoticias.com
EL DIARIO DE TODOS
EXTRA
$1.000
BOYACÁ
VIERNES 25 DE OCTUBRE DE 2013 | AÑO 4 No.1331 | 24 PÁGINAS ISSN 2145-0153
TUNJA - DUITAMA - SOGAMOSO - PAIPA - SOATÁ - GUATEQUE - MIRAFLORES

MUESTRA CULTURAL EN TUNJA

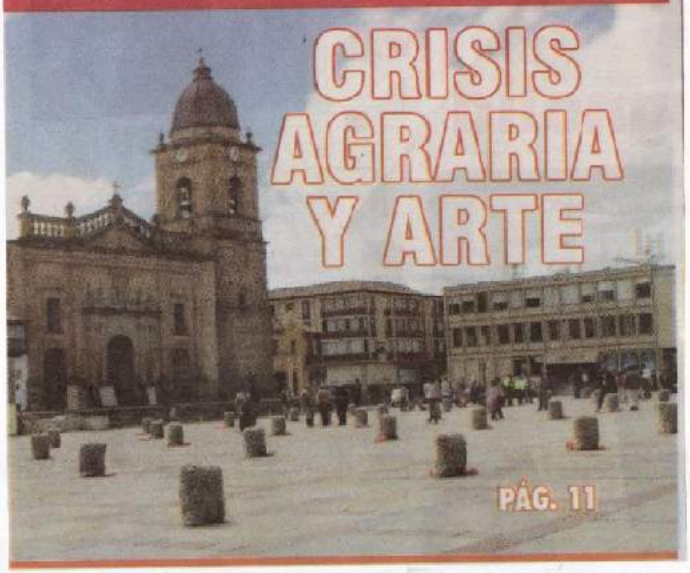

CRISIS AGRARIA Y ARTE

PÁG. 11

'NO VALEMOS NADA'

CRISIS, ARTE Y DIGNIDAD AGRARIA

Por un día, la Plaza de Bolívar de Tunja fue del gremio papicultor, que con un acto artístico y simbólico, sensibilizó a la ciudanía sobre la actualidad que vive este sector económico del departamento.

YURI RODRÍGUEZ
Redacción EXTRA

En el marco de la decimotercera versión de la Parada de Teatro Callejero, se realizó ayer en la Plaza de Bolívar de Tunja la acción 'No Valemos Nada' a cargo del artista plástico Fernando Pertuz, oriundo de Bogotá. La muestra consistía en dignificar el trabajo de los paperos del departamento.



Fernando Pertuz, artista plástico y creador de la acción 'No Valemos Nada'.

La Acción

"'No Valemos Nada' es una iniciativa que se generó con los papicultores de Colombia. Creamos un espacio de sensibilización y reflexión sobre la problemática de la alimentación, tanto de la papa como de todos los productos de la canasta familiar que están actualmente en crisis", indicó Pertuz, quien además señaló que a través del arte y la cultura se crea conciencia.

La muestra artística inició sobre las 9:00 a.m. y llamó la atención de los transeúntes que pasaban por el lugar, quienes se intrigaron por los 60 bultos de papa distribuidos en la plaza, los cuales eran custodiados por los campesinos.

"El jornalero como protagonista de la acción vistió su indumentaria de trabajo, (ruana, sombrero y botas de caucho) pasando tres horas al lado del bulto, representando su labor, porque desafortunadamente el pago a su trabajo es irrisorio", continuó diciendo el organizador de la muestra.

60
bultos distribuidos en la Plaza de Bolívar de Tunja y campesinos al lado de cada uno, fue la escenografía con la que contó 'No Valemos Nada'.

Acogida

De acuerdo con Pertuz la actividad fue exitosa. "Es muy valioso ver que la gente saluda, abraza y le tiende la mano al campesino; en eso consistía la actividad, que la misma ciudadanía valore el trabajo de quienes nos alimentan, porque si la papa y el campo no vale la vida tampoco, y las soluciones se dan si estamos unidos y en comunidad".

TEB

Por su parte, Jhon William Daza, director del Teatro Experimental de Boyacá, manifestó que el eje dramático se focalizó en la papa y en la crisis que cada agricultor vive.



Los campesinos custodiaron los bultos de papa que luego regalaron.

Inversión

"Para esta acción se destinó un valor aproximado a los 3 millones de pesos. La idea es que la ciudadanía se goce de todas las actividades que tare el certamen y más como esta que busca generar conciencia a través de la cultura y el arte", dijo el director.

Testimonios

"Es importante que a través del arte se genere conciencia; a veces evadimos el tema por no tener tal dominio y hacemos caso omiso a esta problemática que afecta a nuestros hermanos campesinos. Por eso admiro la tarea que realizó el TEB, el maestro Pertuz y todos los colaboradores que hacen posible estos espacios que además de ser culturales forman al ser humano", señaló María Catalina López, asistente al evento.

"Estas actividades están enfocadas a generar en el público nuevas formas de pensar, romper con el actual imaginario que muchos tienen de que el arte es aburrido y dirigido a determinado sector social, sino que el arte es una herramienta más para hacer ver las cosas de otra manera, con más sentido, con más humanidad", manifestó el secretario de Cultura y Turismo de Tunja, Jhon Alexander Pérez Suárez.

El creador de la idea

Fernando Pertuz lleva 20 años trabajando desde las artes plásticas se ha dedicado toda su vida a realizar intervenciones urbanas llevando mensajes de sensibilización a la ciudadanía.

"Para esta ocasión las herramientas de mi trabajo fueron los bultos, la papa, el color de la piel de los campesinos trabajadores y su vestuario, creo que desde ahí tengo que hablar y mostrar al mundo lo que pasa en la actualidad", dijo Pertuz, quien además manifestó que es un compromiso del artista generar más humanidad y moldear a una sociedad.

EDITORIAL

SALA DE REDACCIÓN

ASOMBROSA UNION



Francisco Parra

Es bueno que quienes trabajen en la parte cultural también se unan á la lucha que los agricultores han venido adelantando durante el transcurso del año, y que mejor forma que con una expresión cultural del performance que se observó ayer en la Plaza de Bolívar de Tunja.

Pero qué es un performance. Es una acción artística o una muestra escénica, muchas veces con un importante factor de improvisación, que busca provocación o el asombro en los espectadores, así como el sentido de la estética. Tuvo su auge durante los años noventa.

Y ese asombro fue lo que vivieron ayer los cientos de espectadores cuando transitaban por la Plaza de Bolívar y se detenían a observar a los campesinos que estaban al lado de bultos de papa.

Las preguntas de los curiosos a los campesinos no se hacían esperar. Hasta incluso algunos ciudadanos llegaron a pensar que nuevamente había paro.

Y es que observar a hombres y mujeres del campo acostados a los lados de los bultos de papa o sentados sobre los mismos, llamó la atención, no solo de los curiosos, sino también de los políticos de turno, que por supuesto no se perderían la oportunidad de hacerse visibles, pues se les avecina contiendas electorales.

Ahí es donde todos aquellos candidatos de turno que buscan por la vía del voto llegar a las esferas del poder, deben ser consientes de que cuando estén ocupando una curul cumplan lo que prometan, y no que sean cual lagartos, haciéndose ahora visibles, para después ni verlos por las curvas.

Por lo demás, el performance estuvo llamativo, genial. Es agradable saber que el uno de los nombre con los que se conoce a Tunja, "Ciudad de los Tesoros Escondidos", los haga visible, y es el apoyo al campesinado boyacense y colombiano.

LA IMAGEN



MENSAJES DE PAZ Y AMOR

Durante la XIII Parada de Teatro Callejero que se realiza por estos días en Tunja, se llevó a cabo una actividad en la Plaza de Bolívar, en la que cientos de transeúntes, pequeños y grandes, dejaban mensajes de amor y paz pegados en el monumento de Simón Bolívar.

$1.000
BOYACÁ
EL DIARIO DE TODOS
EXTRA
www.hsbnoticias.com
VIERNES 25 DE OCTUBRE DE 2013 AÑO 4 No.1331 24 PAGINAS ISSN 2145-0153
TUNJA - DUITAMA - SOGAMOSO - PAIPA - SOATÁ - GUATEQUE - MIRAFLORES



www.hsbnoticias.com
EL DIARIO DE TODOS
EXTRA
$1.000
BOYACÁ
MIÉRCOLES 16 DE OCTUBRE DE 2013 | AÑO 4 No.1322 | 24 PÁGINAS ISSN 2145-0153
TUNJA - DUITAMA - SOGAMOSO - PAIPA - SOATÁ - GUATEQUE - MIRAFLORES

PARADA DE TEATRO CALLEJERO



CALLES DE TUNJA, TABLAS ARTÍSTICAS

PÁG. 11

Show de magia

En el marco de 'Cultura al Riel' se estará presentando el día de mañana a partir de las 10:00 a.m. en el colegio Inem Carlos Arturo Torres, el mago Cléver con su show de magia e ilusión.

CULTURA EN LA CAPITAL DEL DEPARTAMENTO

CALLES DE TUNJA, TABLAS ARTÍSTICAS

Hoy inicia la decimotercera versión de la Parada de Teatro Callejero que traerá hasta el 25 de octubre 34 actividades culturales, artísticas y pedagógicas.

YURI RODRÍGUEZ
Redacción EXTRA

La Fundación Cultural Teatro Experimental de Boyacá, TEB, realizará a partir de hoy la decimotercera versión de la Parada de Teatro Callejero bajo el lema 'Recreando las Bambalinas Urbanas', un certamen creado para brindar a la comunidad tunjana espacios para la cultura y la recreación.

"La Parada de Teatro Callejero, que se celebra anualmente en Tunja, trae una muestra artística enfocada en dos lineamientos: el primero, lo más novedoso del teatro en espacios abiertos; y el segundo, los grupos históricos del teatro y del arte en general que le dan contrapeso a este certamen", indicó Jhon William Daza, director del Teatro Experimental de Boyacá.

De acuerdo con Daza, en total son 34 actividades, entre ellas un taller nacional de capacitación a cargo de Crispulo Torres, maestro del teatro en espacios abiertos. De igual modo, se contará con 16 funciones de teatro en espacios abiertos a cargo de tres grupos internacionales y cinco nacionales; cinco grupos de teatro sala; y seis intervenciones en espacios abiertos sobre las ramas del arte en todo su sentido de expresión.



'Recreando bambalinas urbanas' es el lema de este certamen cultural y artístico a cargo de la Fundación Cultural TEB.

Teatro calle

Dentro de esta categoría está: Circo Solito de Argentina, Compañía Payasiteres de Chile, Teatro Tecal de Boyacá, grupo de teatro Juglares del Sol de Chile, colectivo teatral Luz de Luna de Bogotá, corporación cultural Tercer Acto de Bogotá y la asociación cultural ¡Ay Macondo! de Barranquilla.

Teatro sala

Son cinco agrupaciones las que se presentarán en la Casa TEB ubicada en la calle 19 Número 6 -77 entre estas están: Teatro La Barca de Cuba, compañía de investigación teatral Pléyade, grupo Prometeatro de Cali, Teatro Popular de Tunja, TPT y la compañía Payasiteres de Chile.

Intervenciones

"Adicional a las funciones se estará presentando un taller de actuación sobre intervenciones del espacio abierto a cargo del maestro Crispulo Torres, quien además hará el lanzamiento de dos publicaciones sobre el teatro en las calles", continuó diciendo el director, quien resaltó que las intervenciones serán de tres días.



La decimotercera versión de la Parada de Teatro Callejero se vivirá en la ciudad de Tunja hasta el próximo 25 de octubre.

También se presentará el lanzamiento del libro de los 15 años del TEB titulado: 'Obras para recrear miles de espacios' que contiene tres de las dramaturgas más importantes que ha construido esta fundación cultural.

Apoyos

Este acto importante no solo a nivel departamental sino nacional cuenta con el apoyo del Ministerio de Cultura, Secretaría de Cultura y Turismo municipal y departamental y Fondo Mixto de Cultura de Boyacá.

"Este año hay una participación importantísima de la Alcaldía Mayor de Tunja, a través de la Secretaría de Cultura y Turismo, tanto económica como de infraestructura. El alcalde Fernando Flórez Espinosa aportó a cargo de sus funciones recursos necesarios para la realización al igual que el Ministerio de la Cultura y la Gobernación de Boyacá", señaló Daza.

La Fundación Alejandro Ángel Escobar también cumple un papel importante en la realización de este certamen.

El TEB

La Fundación Cultural Teatro Experimental de Boyacá es una organización sin ánimo de lucro fundada en Tunja en el año 1998 conformada por artistas, intelectuales, docentes y más de 60 niños y niñas que pertenecen a los semilleros de formación en artes escénicas.

La labor que desempeña el TEB se inclina hacia el mejoramiento de las condiciones de vida de sus beneficiarios con y desde el arte y la cultura.

"Mi llamado es para que todos los niños y adultos participen de este encuentro artístico y cultural, siendo un espacio de entretención sano. En esta versión y como lo hemos venido haciendo desde su creación visitaremos veredas, barrios, plazas y parques, lugares no convencionales con más facilidad de acceso al público", indicó Daza.

SIETE DIAS BOYACÁ
20 AÑOS
PROGRESAMOS CON NUESTRA REGIÓN
Martes 15 de Octubre de 2013- Año 19- Número 2350- ISSN 0123-6016 - Afiliados a Andiarios - $1.000

Talleres de actuación gratis

ARCHIVO BOYACÁ SIETE DÍAS



El taller de actuación se llevará a cabo del 18 al 20 de octubre en las instalaciones de la Casa TEB en el barrio San Ignacio de Tunja.

La Fundación Teatro Experimental de Boyacá está convocando a artistas escénicos del departamento para que participen en el taller de actuación para espacios no convencionales.

Este taller será dictado por el maestro Críspulo Torres del Teatro Tecal de Bogotá de manera gratuita y está orientado al conocimiento de las técnicas para la elaboración de espectáculos de teatro en espacios abiertos, basados en la experiencia y los procesos llevados a cabo por uno de los grupos más representativos de teatro en el país.

Este espacio va dirigido a estudiantes, profesores, actores, directores y artistas.

Los interesados deben cumplir con una serie de requisitos entre los que están disponer de tres días (18,19 y 20 de octubre) para recibir las respectivas clases de 9:00 de la mañana a 12:30 del día.

El taller se llevará a cabo en la Casa TEB, calle 19 N° 6 - 77, en el barrio San Ignacio Tunja.

La inscripción la podrá hacer escribiendo sus datos personales al correo electrónico fundacionteb@gmail.com.

Solo 20 personas podrán acceder a este taller que ofrece la Fundación Teatro Experimental de Boyacá que busca nuevos talentos para que hagan parte de sus procesos de formación con academia.

SIETE DIAS BOYACÁ
20 AÑOS
PROGRESAMOS CON NUESTRA REGIÓN
Viernes 25 de Octubre de 2013- Año 19- Número 2364- ISSN 0123-6016 - Afiliados a Andiarios - $1.000

ACTUALIDAD

Con Internet a medias

Boyacá quiere salir de los últimos lugares en el que lo ubicó Ministerio TIC por baja penetración de Internet. Con la instalación de fibra óptica en 39 municipios se busca salir del atraso tecnológico existente. PÁG.3

RODOLFO GONZÁLEZ PRIETO/BOYACÁ SIETE DÍAS



Campesinos, unos artistas

Arte. 'No valemos nada' se titulaba el performance que fue presentado ayer en la Plaza de Bolívar de Tunja en el marco de la Parada de Teatro Callejero, en la que los principales protagonistas fueron los labriegos.

SIETE DIAS BOYACÁ
20 AÑOS
PROGRESAMOS CON NUESTRA REGIÓN
Martes 22 de Octubre de 2013- Año 19- Número 2361- ISSN 0123-6016 - Afiliados a Andiarios - $1.000


Cientos de personas han acudido gratis a las obras de teatro.


Los niños han participado del teatro callejero.


La Parada de Teatro ha llevado obras a barrios y veredas.

Tunja, epicentro de teatro

Quedan tres días para que la comunidad acuda a los sitios donde hay eventos.

Adriana Villamil Rodríguez
adrvil@eltiempo.com

La Fundación Teatro Experimental de Boyacá sigue llevando espectáculos a varios sectores y veredas de Tunja con ocasión de la XIII Parada de Teatro Callejero.

Mañana, a partir de las 10:00 a.m. en la Plaza de Bolívar de Tunja se llevarán a cabo una serie de performance.

El primero de ellos hará referencia a un momento histórico de Tunja; el segundo hará énfasis en los falsos positivos, los desaparecidos y las víctimas del conflicto en Boyacá y el tercero será en torno a un la música, pues las personas que participen tendrán la oportunidad de recomponer las canciones populares por letras de libertad.

Ese mismo día a las 7:00 p.m., en la Casa TEB (Calle 19 N° 6- 77) se presentará la obra 'La Cueva de Salamanca' del Grupo de Teatro Popular de Tunja.

El jueves a las 8:00 a.m., el colectivo 'La Mutante' de Bucaramanga intervendrá el muro del barrio Asís con imágenes de hechos históricos de Boyacá y el país y a las 10:00 a.m. en la Plaza de Bolívar sea testigo de un interesante momento.

"Realizaremos un perfomance con 100 bultos de papa que serán traspasados por la comunidad y a cada uno de ellos se les pegará un jornal, esto como un homenaje a los campesinos y al final se regalará el tubérculo", explicó Jhon William Daza, director del TEB.

A las 7:00 p.m. en el auditorio Eduardo Caballero Calderón se hará el lanzamiento de tres libros, entre los que está el de los 15 años del TEB.

La programación culminará el viernes con la unión de los pueblos de Boyacá, en el Bosque de la República y otras actividades desde las 8:00 a.m.

CORTESÍA CASA TEB


Niños, jóvenes y adultos han asistido masivamente a plazoletas, parques, auditorios y coliseos de Tunja para aprender y disfrutar del teatro.


La Plaza de Bolívar de Tunja a sido escenario de varios perfomance y presentaciones de obras en esta versión de la Parada de Teatro.

> "Hace 13 años nos trazamos una meta, que Tunja fuera epicentro de teatro y eso estamos haciendo"
> **Jhon William Daza, director del TEB.**

XIII PARADA DE TEATRO CALLEJERO

Teatro experimental de Boyacá 15 años
re-creando espacios vitales para el arte y la cultura

Presentaciones de teatro calle y espacios no convencionales/ Presentaciones de teatro sala/ performance, acciones e intervenciones del espacio abierto/ actos académicos/ taller nacional de capacitación/ lanzamiento del libro de los 15 años del teb y dos más del maestro Crispulo Torres.

Miércoles 16 de Octubre

9:00 a.m. **Lugar:** Vereda Barón Gallogo / **Obra:** Soy Sensacional / **Grupo:** Circo Solito / Director: Sebastian Alejo Liambo (Argentina)

7:00 p.m. Lanzamiento parada de teatro callejero / **Lugar:** Casa-teb (Calle 19 # 6-77) / **Obra:** Dee-concierto para titeres y marionetas / **Grupo:** Compañía Payasiteres **Director:** Sergio Herskovits Álvarez(Chile)

Jueves 17 de Octubre

9:00 a.m. **Lugar:** vereda la Hoya / Obra: feo / Grupo: Borromboy teatro (semillero de formación de La vereda) / Director: Francisco Rojas (Tunja /Col)

10:00 a.m. **Lugar:** vereda la Hoya / **Obra:** Titeres a contramano **Grupo:** Compañía Payasiteres / **Director:** Sergio Herskovits Álvarez(Chile)

4:00 p.m. **Lugar:** casa-teb (Calle 19 # 6-77) / **Obra:** el sembrador **Grupo:** la barca teatro (titeres) / **Director:** Ury Rodriguez Urgelles (Cuba)

Viernes 18 de Octubre

9:00 a.m.-
12:30m. **Lugar:** Casa-teb (Calle 19 # 6-77) / Taller de actuación para espacios no convencionales dictado por el maestro Crispulo Torres de teatro el Tecal de Bogotá / Taller con entrada gratuita / Se entregara certificado de asistencia

9:00.a.m. **Lugar:** vereda Florencia / **Obra:** Domitilo el Rey de la Rumba /Grupo: Tecal / **Director**: Crispulo torres (Bogotá/Col)

2:00 p.m. **Lugar:** Plaza de Bolívar / **Obra:** ríase sin compromiso / **Grupo:** Juglares del sol / **Director:** Christian Maturana Corrales (Chile)

3:00 p.m. **Lugar:** Plaza de Bolívar / **Obra:** corriente / **Grupo:** Luz de luna Director: Jhon Ángel Valero. (Bogotá /Col)

4:00 p.m. **Lugar:** Plaza de Bolívar / **Obra:** Soy Sensacional / **Grupo:** Circo Solito/ **Director:** Sebastián Alejo Liambo (Argentina)

7:00 p.m. **Lugar:** Casa- teb / (Calle 19 # 6-77) / **Obra:** desconcierto en la almohada / Grupo: compañía de investigación teatral pléyade Director: Ariely Moreno (Tunja /Colombia)

Sábado 19 de Octubre

9:00 a.m.-
12:30m. **Lugar:** Casa-teb (Calle 19 # 6-77) / Taller de actuación para espacios no convencionales dictado por el maestro Crispulo Torres de teatro el Tecal de Bogotá / Taller con entrada gratuita / Se entregara certificado de asistencia

9:00.a.m. **Lugar:** Multiparque Sol de Oriente / **Obra:** puntos apartados / **Grupo:** Tercer Acto/ **Director:** Daniel Castro (Bogotá /Col)

2:00 p.m. **Lugar:** Plaza de Bolívar / **Obra:** Domitilo el Rey de la Rumba / **Grupo:** Tecal / **Director:** Crispulo Torres (Bogotá /Col)

3:00 p.m. **Lugar:** Lugar: Plaza de Bolívar / **Obra:** El sol negro / **Grupo:** ¡Ay macondo ¡ / **Director:** Dario Moreu (Barranquilla /Col)

4:00 p.m. **Lugar:** Plaza de Bolívar / **Obra:** corriente / **Grupo:** Luz de luna / **Director:** Jhon Ángel Valero. (Bogotá /Col)

5:00 p.m. **Lugar:** Plaza de Bolívar / **Obra:** puntos apartados / **Grupo:** Tercer Acto / **Director:** Daniel castro (Bogotá /Col)

7:00 p.m. **Lugar:** Casa-teb (Calle 19 # 6-77) / **Obra:** La ventana de Dulcinea / **Grupo:** Prometeo teatro / **Director:** Julián Correa (Cali/Colombia)

Domingo 20 de Octubre

9:00 a.m.-
12:30 m. **Lugar:** Casa-teb (Calle 19 # 6-77) / Taller de actuación para espacios no convencionales dictado por el maestro Crispulo Torres de teatro el Tecal de Bogotá / Taller con entrada gratuita / Se entregara certificado de asistencia

11:00 a.m. **Lugar:** Barrio El Carmen/ **Obra:** Ríase sin compromiso / **Grupo:** Juglares del sol / **Director:** Christian Maturana Corrales (Chile)

11:00.a.m. **Lugar:** Barrio la Estancia del Roble / **Obra:** Los tres cerditos / **Grupo:** El trébol teatro (semillero de formación del barrio) / **Director:** Yeisson Iván Moreno (Tunja /Col)

12:00 m. **Lugar:** Barrio la Estancia del Roble / **Obra:** El sol negro / **Grupo:** ¡Ay macondo ¡ / **Director:** Dario Moreu (Barranquilla /Col)

Lunes 21 de Octubre

8:00.a.m. **Lugar:** Lugar: Plaza de Bolívar (carrera 10 entre calles 18 y 19) / **Apertura Acción:** Retrospectiva Acciones la perra blanca / **Por:** Héctor Monsalve, Edgar Barrera y Carlos Carreño(Tunja/ Col)

10:00 a.m.a
3:00 p.m. **Lugar:** Plaza de Bolívar / **Acción:** Acontecimiento refrigerado / **Por** José Misael Páez Tibatá (Tunja/ Col)

Martes 22 de Octubre

10:00.a.m.a
3:00 p.m. **Lugar:** Plaza de Bolívar / **Acción:** Acontecimiento refrigerado / **Por** José Misael Páez Tibatá (Tunja/ Col)

Miércoles 23 de Octubre

10:00 a.m.a
3:00 p.m. **Lugar:** Plaza de Bolívar/ **Acción:** Acontecimiento refrigerado / **Por** José Misael Páez Tibatá (Tunja/ Col)

11:00 a.m. **Lugar:** Plaza de Bolívar / **Acción:** Aquí no pasa nada / **Por:** Teatro experimental de Boyacá, Zoscua, fundación pedagógica Rayuela y fundación cultural Rayuela (Tunja/ Col)

4:00 p.m. **Lugar:** Plaza de Bolívar / **Acción:** Karaoke por la Libertad / **Por:** Yeffer Bejarano y Carlos Bonilla (Tunja/ Col)

7:00 p.m. **Lugar:** Casa-teb (Calle 19 # 6-77) / **Obra:** La cueva de Salamanca / **Grupo:** Teatro popular de Tunja / **Director:** Carlos Sánchez (Tunja/ Col)

Jueves 24 de Octubre

8:00 a.m. a
8:00 p.m. **Lugar:** Muro Av. 6, entre la calle 60 y 63 / Acción: Intervención urbana / **Por**: Galería La Mutante (Bucaramanga/Colombia)

9:00 a.m. a
1:00 p.m. **Lugar:** Plaza de Bolívar / **Acción:** No valemos nada / **Por:** Fernando Pertuz (Bogotá/ Col)

7:00 p.m. **Lugar:** Auditorio Eduardo Caballero Calderón / **Lanzamiento de los libros:** Canción Breve para una ciudad frágil y otras obras- del maestro Crispulo Torres Tecal 30 años y el entrenamiento del actor para espacios públicos- del maestro Crispulo Torres Tres obras para re-crear miles de espacios del teatro experimental de Boyacá

Viernes 25 de Octubre

8:00 a.m. **Lugar:** Bosque de la República / **Acción:** unión de los pueblos de Boyacá. Expedición bosque de la república fase 1 / **Por:** Oscar Ayala y Santiago Gonzales. (Tunja/ Col)

3:00 p.m. **Lugar:** Sala francisco Cristancho / **Lanzamiento publicación espacio abierto:** Invitados Colectivo la perra Blanca, Santiago Gonzales y Oscar Ayala, Yeffer Bejarano y Carlos Bonilla, José Misael Páez Tibatá, Zoscua, fundación pedagógica Rayuela, Fernando Pertuz, Elver Chaperro y Galería La Mutante.



2014

www.hsbnoticias.com
EL DIARIO DE TODOS
EXTRA
$1.000
BOYACÁ
MIÉRCOLES 8 DE OCTUBRE DE 2014 | AÑO 5 No.1673 | 24 PÁGINAS ISSN 2145-0153
TUNJA - DUITAMA - SOGAMOSO - PAIPA - SOATÁ - GUATEQUE - MIRAFLORES

Semana cultural en Tunja

TEATRO CALLE, TEATRO DE TODOS

A partir de mañana, y hasta el próximo 17 de octubre, las vías y plazoletas de la capital boyacense serán el escenario de la XIV Parada de Teatro Callejero.

Helena Sánchez
Redacción EXTRA

John William Daza, director del Teatro Experimental de Boyacá informó que durante una semana los tunjanos podrán asistir al encuentro con las artes escénicas que se realizará en distintos escenarios de la ciudad.

"En la XIV Parada de Teatro Callejero se realizarán 26 actividades, 18 funciones de teatro calle, 5 funciones de teatro sala, 2 intervenciones del espacio abierto y un taller internacional de capacitación a artistas escénicos boyacenses", afirmó Daza.

Novedades

Mañana, a las 7:00 p.m. se realizará el lanzamiento del evento, con la presentación de la obra 'El dorado colonizado', en la Casa Teb, ubicada en la calle 19 #6-77, barrio San Ignacio.

Dentro de las presentaciones especiales, refirió el director, se tiene prevista la instalación del Muro de la Memoria, el cual es resultado de los talleres de creación en los que participaron la Corporación Zoscua y familiares de víctimas del conflicto en Boyacá. Este se ubicará en el Parque Pinzón, el lunes 13 de octubre desde las 9 a.m.

La segunda intervención relevante será una Videodanza, intervención en la Plaza de Bolívar el jueves 16 de octubre a las 7 p.m., y el viernes 17 será la fiesta de la Marranocracia, a cargo del colectivo La Marrana, la cual tendrá lugar en la Plaza de Bolívar de 2:00 p.m. a 4:00 p.m.



La ciudad de Tunja se vestirá de teatro. El evento que inicia mañana.

Descentralización

Como es costumbre, "vamos a dos barrios este año: Estancia del Roble y el barrio El Carmen que es donde nació el Teatro Experimental de Boyacá".

Igualmente se realizarán presentaciones en las veredas Chorro Blanco, La Hoya y Barón Gallero, donde el Teatro realiza procesos de formación con niños y jóvenes.

SIETE DIAS BOYACÁ

Martes 14 de Octubre de 2014- Año 19- Número 2642- ISSN 0123-6016 - Afiliados a Andiarios - $1.000

ACTUALIDAD

Agenda

Del 14 al 18 de octubre.

Hoy

Presentación de la obra de teatro 'Lo van a jalar de las patas' en la vereda Chorro Blanco de Tunja a las 10:00 de la mañana.

En la Institución Educativa Rural del Sur en la Parada de Teatro Callejero.

SIETE DIAS BOYACÁ

Jueves 25 de Septiembre de 2014- Año 19- Número 2632- ISSN 0123-6016 - Afiliados a Andiarios - $1.000

Agenda

15 de octubre.

Hoy

Presentación de la obra 'La bruja baba yaga baney', en el colegio Rural de Sur de Tunja, en la vereda La Hoya a las 10 a.m.

La actividad hace parte de la XIV Parada de Teatro Callejero de Tunja.

SIETE DIAS BOYACÁ
$1.200 y recibe
Fin de semana 18 y 19 de octubre de 2014- Año 19- Número 2646- ISSN 0123-6016 - Afiliados a Andiarios -

Un muro para que no se olvide a las víctimas

El muro de la memoria en Tunja recoge a 350 víctimas de la violencia.

En Boyacá, quizá el departamento más tranquilo de todo el país, irónicamente las víctimas se cuentan por cientos y quieren hacerse visibles para que esos casos no queden en el olvido.

Puede que usted no haya sido víctima de la violencia, o que no haya tenido un familiar o un amigo afectado, pero lo cierto es que quienes sí han corrido con esa suerte están ahí y siguen pidiendo a gritos que se haga justicia.

Esta razón es la que ha motivado a diferentes dolientes de esta situación entre los que está la fundación Zoscua, apoyada por el colectivo del Teatro Experimental de Boyacá (TEB) para que en el marco de la versión 14 de la parada de teatro callejero se les rinda un homenaje.

Para esto fue construido el muro de la memoria, en una de las esquinas del parque Pinzón en la capital boyacense, y en el que se fijaron ya las fotos de algunas de las víctimas boyacenses.

Este muro será complementado hoy con la ubicación de 32 piezas elaboradas en barro por los mismos familiares de desaparecidos, asesinados, secuestrados y demás boyacenses violentados.

La mayoría de esta actividad ha sido liderada por Julio Roberto López, director de la Corporación Zoscua y quien se ha dedicado a investigar a cerca de las víctimas en Boyacá, con el único objetivo de hacerlas visibles no solo para pedir justicia, sino para que este tipo de casos no se repita.

CORTESÍA: CARLOS RAMÍREZ/ARCHIVO PARTICULAR



La semana pasada fueron ubicadas las fotos de víctimas y hoy serán puestas 32 piezas de barro allí.

350 víctimas de la violencia en Boyacá, o en contra de boyacenses, tiene en sus registros la corporación Zoscua que apoya a estos afectados.

SIETE DIAS BOYACÁ
Jueves 16 de Octubre de 2014- Año 19- Número 2644- ISSN 0123-6016 - Afiliados a Andiarios - $1.000

Agenda

Del 16 al 19 de octubre.

Mañana

El colectivo La Marrana realizará el performance 'La fiesta de la marranocracia' en la Plaza de Bolívar de Tunja a las 2 p.m.

La actividad irá hasta las 4:00 de la tarde.

SIETE DIAS BOYACÁ
Martes 7 de Octubre de 2014 Año19- Numero 2642- ISSN 0123-6026 - Afiliados a Andiarios - $1.000

El teatro llega a barrios y veredas de Tunja

Desde el jueves más de 200 actores participarán en la XIV Parada de Teatro Callejero.

Adriana Villamil Rodríguez
adrvil@eltiempo.com

Hace 14 años, la Parada de Teatro Callejero inició en los salones comunales de los barrios de Tunja y hoy día tiene como escenarios plazoletas, parques y canchas de la ciudad.

El evento ha crecido tanto, que este año contará con la participación de 210 actores provenientes de países como Argentina y Ecuador, y ciudades como Bogotá y Medellín, además de los grupos locales.

"En esta oportunidad nos descentralizamos para llegar a las veredas y barrios de Tunja y se harán dos intervenciones en el espacio abierto como lo es la construcción del muro de la memoria, en homenaje a las víctimas de Boyacá y por su parte el Colectivo La Marrana hará una instalación en la Plaza de Bolívar", explicó Jhon William Daza, director de la Fundación Cultural Teatro Experimental de Boyacá.

El artista plástico y caricaturista, William Arciniegas 'War' aseguró que realizarán un performance, al que titularon 'La fiesta de la marranocracia'.

"A través de esa actividad vamos a invitar a la ciudadanía a reflexionar sobre el proceso electoral, si sirve para algo, que la gente opine desde la lúdica y el humor", indicó War.

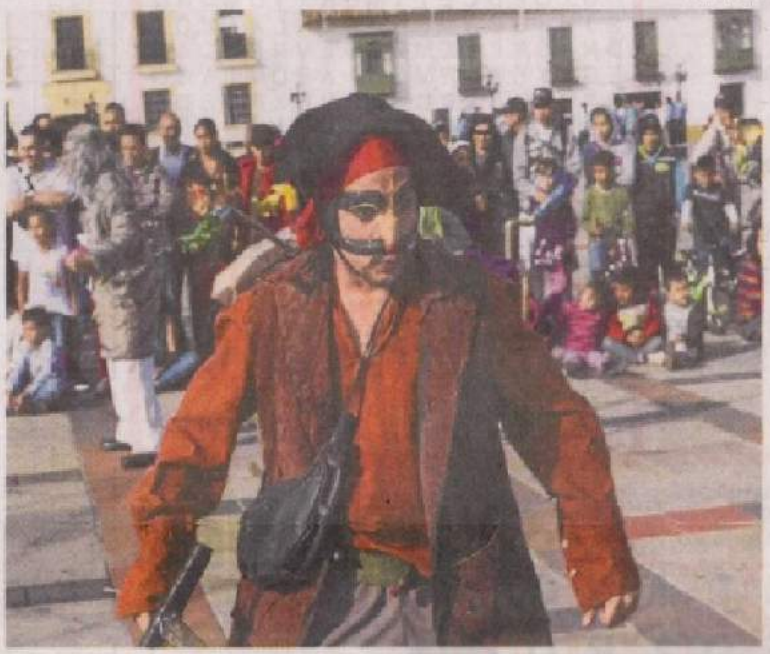

Del 10 al 12 de octubre habrá actividades en la Plaza de Bolívar y en Casa TEB de Tunja. Entrada libre

La programación inicia el 9 de octubre, a las 7:00 p.m., en la Casa Teb, ubicada en la calle 19 N° 6 -77 con la obra de teatro 'El dorado colonizado', concierto de gaitas y tambores.

Del 10 al 13 de octubre, a partir de las 9:00 de la mañana se realizará el taller de danza contemporánea 'Espacio Total', dirigido por el maestro Xavier Delgado del Colectivo Z de Ecuador, en la Casa TEB.



Grupos de teatro de Boyacá se juntarán en la Parada de Teatro

El 10 de octubre, habrá cuatro funciones; tres en la Plaza de Bolívar y una en la Casa TEB de grupos provenientes de Argentina, Bogotá y Medellín.

El viernes, 11 de octubre habrá presentación de obras a las 2:00 p.m., 3:00 p.m., 4:00 p.m. y a las 7:00 de la noche en la Casa TEB.

El 12 de octubre, la Parada Callejera se tomará el barrio El Carmen y la Estancia del Roble desde las 10:00 de la mañana.

El 13 de octubre, a las 9:00 de la mañana, en el Parque Pirzón se realizará la instalación del muro de la memoria.

El 14, habrá teatro en la vereda Barón Germania, el 15 en la vereda La Hoya y el 16 en la vereda Chorro Blanco desde las 10:00 a.m.



Grupos de teatro de Bogotá, Medellín, Argentina, Ecuador y varias poblaciones del departamento participan en la parada de teatro

8

grupos nacionales, nueve colectivos y grupos locales participarán en el la versión 14 de la Parada de Teatro Callejero.

El 17, el Colectivo La Marrana presentará su performance con la instalación de 150 marranas de barro, de 2:00 p.m. a 4:00 p.m., en la Plaza de Bolívar, al final las personas que participen se podrán llevar un marrano de Ráquira.

Y a las 7:00 de la noche la versión 14 de la Parada Callejera llegará a su fin con la obra Memento, en la Casa TEB.

Así inició la Parada de Teatro Callejero

La Parada de Teatro Callejero fue creada hace 14 años como una oferta cultural para la ciudad.

"En esa oportunidad queríamos hacer una gran fiesta en la Plaza de Bolívar, llenar el 'cenicero' de dulces en octubre tener payasos y eso no se pudo llevar a cabo por temas de salubridad, entonces empezamos a presentar las obras de teatro en los salones comunales, luego en las canchas y en los parques", explicó Jhon William Daza, director del TEB.

En la primera versión, el 90 por ciento de grupos de teatro que se presentaban eran de Boyacá, y el restante de varios lugares del país, hoy día la Parada de Teatro Callejero cuenta con invitados internacionales y recibe apoyo del Ministerio de Cultura, del Gobierno departamental y de la Alcaldía de Tunja.

SIETE DÍAS BOYACÁ
$1.200 y recibe Divermio
Fin de semana 11 y 12 de octubre de 2014- Año 19- Número 2646- ISSN 0123-6016 - Afiliados a Andiarios -

Agenda

Del 11 al 12 de octubre.

Hoy

Presentación de la obra de teatro 'La pepa del mamoncillo' en la Plaza de Bolívar de Tunja a las 2:00 de la tarde.

La obra es dirigida por el maestro Héctor Lobo Guerrero.



XIV PARADA DE TEATRO CALLEJERO

"RE-CREANDO ESCENARIOS DE VIDA"





PROGRAMACIÓN



Jueves 9 de Octubre

7:00 pm. **Lugar:** casa-teb calle 19 # 6-77 / **Grupo:** Teatrova (Bogotá) / **Obra:** El dorado Colonizado / **Dirección:** Carlos Parada Lanzamiento XIV parada de teatro Callejero
Copa de vino y concierto de Gaitas y tamboras en ofrecimiento de Nemcatacoa Colombian Folk Music bajo la dirección de Anibal Tobos

Viernes 10 al lunes 13 de octubre

9:00 am a 1:00 pm **TALLER DE DANZA CONTEMPORANEA "ESPACIO TOTAL"** Maestro invitado: Xavier Delgado Vallejo colectivo z de Ecuador , **Lugar:** casa-teb calle 19 # 6-77 barrio San Ignacio.

Viernes 10 de Octubre

2:00 p.m. **Lugar:** plaza de Bolivar / **Grupo:** los Wilson Brothers (Argentina)**Obra:** 'Témorais' / **Dirección:** los Wilson Brothers.

3:00 pm. **Lugar:** plaza de Bolivar / **Grupo:** la pepa del mamoncillo (Bogotá) /**Obra:** la CBS chisga banda show (Bogotá) / **Dirección:** Héctor Lobo Guerrero

4:00 pm **Lugar:** plaza de Bolivar / **Grupo:** Nemcatacoa (Bogotá) / **Obra:** sociedad de reinventores del paisaje /Dirección: Nicolás Cifuentes.

7:00 pm **Lugar:** casa-teb calle 19 # 6-77 / **Grupo:** Nuestra gente (Medellín) /**Obra:** In-Con-Cierto / Dirección Jorge Iván Blandón.

Sábado 11 de Octubre

2:00 pm **Lugar:** plaza de Bolivar / **Grupo:** la pepa del mamoncillo (Bogotá) / **Obra:** la CBS chisga banda show (Bogotá) / **Dirección:** Héctor Lobo Guerrero

3:00 pm **Lugar:** plaza de Bolivar / **Grupo:** corporación Dc –arte (Bogotá) / **Obra:** los bandoleros/ Dirección: Enrique Espita León

4:00 pm **Lugar:** plaza de Bolivar / **Grupo:** los Wilson Brothers (Argentina) / **Obra:** 'Témorais' / Dirección: los Wilson Brothers

7:00 pm **Lugar:** casa-teb calle 19 # 6-77 / **Grupo:** Nuestra gente (Medellín) / **Obra:** la gata y el ratón / Dirección Jorge Iván Blandón

Domingo 12 de Octubre

10:00 am **Lugar:** barrio el Carmen / **Grupo:** Nemcatacoa / **Obra:** sociedad de reinventores del paisaje / **Dirección:** Nicolás Cifuentes

11:00 am **Lugar:** barrio la estancia del roble / **Grupo:** tea tropical (Bogotá) / **Obra:** la Gazapera del amor / **Dirección:** Gerardo Torres

2:00 pm **Lugar:** plaza de Bolivar / **Grupo:** corporación Dc –arte (Bogotá)/ **Obra:** los bandoleros/ **Dirección:** Enrique Espitia León.

3:00 pm **Lugar:** plaza de Bolivar / **Grupo:** teatro experimental de Boyacá / **Obra:** relatos danzados de nuestra tierra "danzas tradicionales en zancos / **Dirección:** Jhon William Daza

4:00 pm **Lugar:** plaza de Bolivar / **Grupo:** taa tropical (Bogotá) / **Obra:** la Gazapera del amor / **Dirección:** Gerardo Torres

7:00 pm **Lugar:** casa-teb calle 19 # 6-77 / Grupo: colectivo Z (Ecuador) / **Obra:** Orquesta de Cámara- concierto en fa menor para músicos que han perdido sus violines/ **Dirección:** Xavier Delgado Vallejo.



Lunes 13 de Octubre

9:00 am **Lugar:** Parque pinzón / **Acción:** Instalación del muro de la memoria (Intervención del espacio abierto) / Resultado proceso I taller de creación y memoria. / **Participantes:** Zoscua, familiares de víctimas de Boyacá y teatro experimental de Boyacá / **Dirección:** Jaime Luis Daza y Winston Porras.

Martes 14 de Octubre

10:00 am **Lugar:** vereda Barón Germania (Institución Educativa Rural Del Sur) / **Grupo:** Boromboy teatro (Semillero de formación FCTEB de la vereda la hoya) / **Obra:** Nico y el Astronauta / **Dirección:** Francisco Orlando Rojas.

11:00 am **Lugar:** vereda Barón Germania (Institución Educativa Rural Del Sur) / Grupo: Colectivo Teatral Luz de Luna (Bogotá) / **Obra:** Sonrisas Rojas / **Dirección:** Jhon Ángel Valero.

Miércoles 15 de Octubre

10:00am. **Lugar:** vereda la hoya (Institución Educativa Rural Del Sur, Sede Francisco De Paula Santander) / **Grupo:** The dreams teatro. (Semillero de formación FCTEB de la vereda chorro blanco) /
Obra: la bruja baba yaga baney / **Dirección:** Yeisson Iván Moreno Tamayo

11:00 am **Lugar:** vereda la hoya (Institución Educativa Rural Del Sur, Sede Francisco De Paula Santander) / **Grupo:** tercer acto (Bogotá) /
Obra: el bicho de la Luz / **Dirección:** Luis Daniel Castro

Jueves 16 de Octubre

10:00 am **Lugar:** vereda chorro blanco (Institución Educativa Rural Del Sur) **Grupo:** Teatro la cobra mágica (Semillero de formación FCTEB de la vereda Barón Germania) / **Obra:** Lo van a jalar de las patas! / Dirección: Fabio Hernán Pineda.

11:00 am **Lugar:** vereda chorro blanco (Institución Educativa Rural Del Sur) / **Grupo:** teatro de titeres el carriel (Tunja) / **Obra:** Juan sin miedo / **Dirección:** Julio cesar Quecan

7:00 pm **Lugar:** fachada palacio de servicios culturales Secretaria de Cultura y Turismo de Boyacá (carrera 10 No 19-17) VIDEODANZA / **Obra:** Imagen tiempo-imagen movimiento / **Dirección:** Mauricio Hurtado. música en vivo: Leonardo López . danza contemporánea: Marian Mateus

Viernes 17 de Octubre

2:00 pm a 04:00 pm **Lugar:** plaza de Bolivar / Colectivo la marrana / **Acción:** la fiesta de la marranocracia (Intervención del espacio abierto) / Dirección: Santiago Gonzales, William Arciniegas y Oscar Ayala

7:00 pm **Lugar:** casa-teb calle 19 # 6-77 / **Grupo:** teatro experimental de Boyacá / **Obra:** memento / Dirección: Jhon William Daza

Lanzamiento: catalogo memoria, dignidad y tejido social "reflexiones de arte y sociedad" y la socialización de la revista cultura y arte "re significando la dignidad" invita: Secretaria de Cultura y Turismo de Boyacá- oficina de atención a víctimas.

Sala Concertada Con El Ministerio De Cultura

PROSPERIDAD PARA TODOS

MinCultura Ministerio de Cultura

Boyacá

2015

SIETE DIAS BOYACÁ
Viernes 2 de Octubre de 2015- Año 21- Número 2926- ISSN 0123-6016 - Afiliados a Andiarios - $1.000



La Parada de Teatro Callejero se Tunja le ofrecerá a los boyacenses variedad de espectáculos para niños, jóvenes y adultos y lo mejor de manera gratuita.



Grupos de teatro del orden local, nacional e internacional son los encargados de brindar un show inolvidable a los capitalinos durante los 11 días de presentaciones.

El teatro se traslada a la calle

Del 5 al 15 de octubre déjese contagiar por la magia del teatro de calle.

Adriana Villamil Rodríguez
adrvil@eltiempo.com

Durante 15 años, la Parada de Teatro Callejero de Tunja ha logrado paralizar a la ciudad con el colorido y la variedad de presentaciones en pleno espacio público.

Anualmente en este evento participan grupos profesionales de teatro, quienes realizarán 20 presentaciones en calle, 5 de teatro de sala, 2 intervenciones de espacio abierto y un taller de capacitación dirigido a artistas escénicos del departamento.

Asisten 17 grupos locales, nacionales e internacionales integrados por 125 artistas en una programación que se desarrollará durante 11 días.

La Parada de Teatro Callejero ha realizado un total de 292 actividades en las que ha congregado un total de 145.167 personas desde su primera versión hasta hoy.

En los últimos 5 años han descentralizando las presentaciones de teatro calle, intervenciones del espacio abierto y procesos de formación a barrios y veredas rurales campesinas.

ARCHIVO BOYACÁ SIETE DÍAS



La Plaza de Bolívar de Tunja será uno de los principales escenarios en los que presentarán las obras.

Cerca del 40 por ciento de la programación va dirigida a estas comunidades, a donde llegan procesos y creaciones de alta calidad.

Este año los escenarios principales de la Parada de Teatro Callejero serán la Plaza de Bolívar, la Plaza de Mercado del Sur, el Parque Recreacional del Norte, la Plaza de Mercado del barrio El Carmen y las veredas Barón Gallero Chorro Blanco y Barón Germania y la Casa del Teatro Experimental de Boyacá, ubicada en la calle 19 N° 6 - 77.

Abraxas colectivo de danzas (Tunja), La pepa del mamoncillo (Bogotá), Alberto Lozada- Agrupación Artista Papalote azul (Bogotá), Teatro taller de Colombia (Bogotá), Gabriela clavo y canela - Teatro de Títeres (Argentina), Fantoches y Monalisas (Tunja), el TEB de Tunja son algunos de los grupos que participan.

La programación inicia el lunes 5 de octubre, a las 7:00 de la noche con la presentación de la obra 'Mediumuerto' del grupo Matecandelas de Medellín, que podrá ser vista en la Casa TEB de Tunja.

El 9 de octubre el turno será para el colectivo de danzas Abraxas, que presentará danza contemporánea y tango.

El resto de la programación está en la página del Teatro Experimental de Boyacá en Facebook.

8

lugares de Tunja entre parques, plazas de mercado, tres veredas y la Casa TEB fueron escogidas para esta actividad.



Todas las actividades de la Parada de Teatro Callejero son gratuitas. Además de la presentación de obras de teatro ofrecerán talleres.

www.hsbnoticias.com
EL DIARIO DE TODOS
EXTRA
$1.000
BOYACÁ
JUEVES 1 DE OCTUBRE DE 2015 | AÑO 6 No.2.022 | 24 PÁGINAS ISSN 2145-0153
TUNJA - DUITAMA - SOGAMOSO - PAIPA - SOATÁ - GUATEQUE - MIRAFLORES

Quince años de la parada de teatro callejero

ARTISTAS DEL MUNDO EN LAS CALLES DE TUNJA

La próxima semana comenzará la versión decimoquinta de este evento que llevará las presentaciones de grupos nacionales y extranjeros a los parques y veredas de la capital.

Marbet Moreno
Redacción EXTRA

El Teatro Experimental de Boyacá hizo el lanzamiento de la la XV Parada de Teatro Callejero en Tunja, que en esta ocasión contará con la participación de grupos artísticos de Bogotá, Medellín, Pasto, Bucaramanga, y a nivel internacional de Argentina.

El evento llevará las funciones de teatro a las calles de los barrios y veredas de la ciudad. Para este año habrá presentaciones en las plazas de mercado, la casa Teb y la Plaza de Bolívar. La veredas que recibirán la visita de los grupos nacionales e internacionales son Barón Germania, Barón Gallero y Chorro Blanco. Así mismo habrá espectáculos al aire libre en el Parque Recreacional del Norte.

"Este evento busca fomentar el teatro en espacios abiertos, si la gente no va a la sala de teatro pues nosotros lo llevamos a las calles. Queremos traer teatro de contenido y no malabares y ejercicios de circo", indicó John Willian Daza, directo del Teatro Experimental de Boyacá.

Dentro de la programación, que iniciará el próximo lunes 5 de octubre, se tienen programadas funciones de títeres para niños y para adultos, taller de teatro lambe o cajas mágicas dictado por la maestra argentina Gabriela Inés Céspedes, dirigido a los cultores de Boyacá.

La novedad de esta versión estará en la duración del festival, ya que con motivo de los 15 años, el evento se extenderá hasta el 15 de octubre; así mismo la próxima semana se lanzará una aplicación móvil en donde estará disponible toda la programación y horario de los eventos del teatro Experimental de Boyacá, la cual estará disponible para IOS y android.

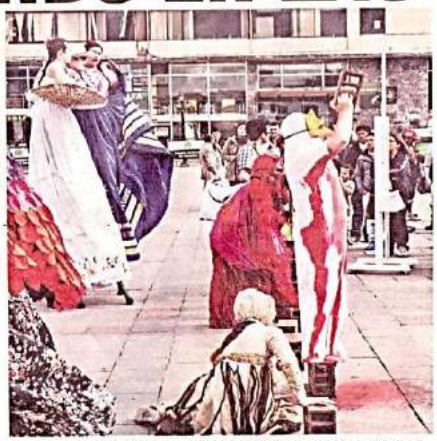

La Plaza de Bolívar seguirá siendo el escenario principal.

La actividad contará con el apoyo del ministerio de Cultura, el Fondo Mixto de Cultura, la gobernación de Boyacá y la alcaldía de Tunja.

www.hsbnoticias.com
EL DIARIO DE TODOS
EXTRA
$1.000
BOYACÁ
JUEVES 1 DE OCTUBRE DE 2015 | AÑO 6 No.2.022 | 24 PAGINASISSN 2145-0153
TUNJA - DUITAMA - SOGAMOSO - PAIPA - SOATÁ - GUATEQUE - MIRAFLORES



Pág. 7

Evento cultural para todos

LA MAGIA DEL TEATRO SE TOMARÁ LAS CALLES DE TUNJA

Cuenta Regresiva

Foto: Archivo particular

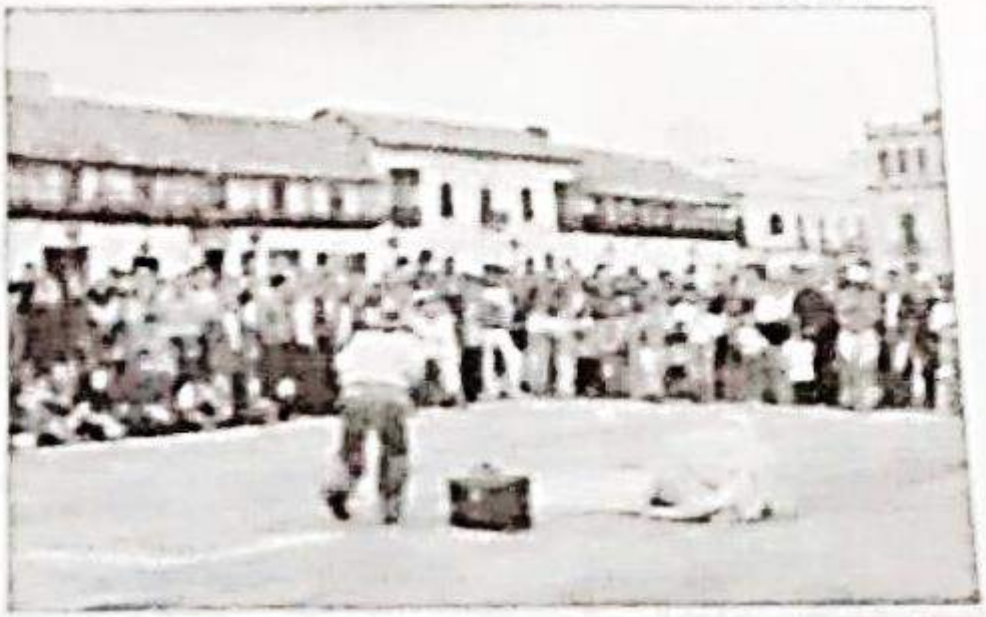

l Teatro Experimental
tá próximo a iniciar
no de los eventos más
portantes del Teatro
Tunja, "La Parada del
atro Callejero", por
te motivo se llevó a
bo la rueda de prensa
la Casa del Fundador,
se a que la mayoria
las personas que se
bian citado no asistie-
, se habló acerca de
agenda programada,
los grupos nacionales
ternacionales que se
sentarán y de lo que
busca con este evento.

espera un público de
nientas personas en
resentaciones que se
in en los diferentes
res de Tunja al aire
, y cien personas en
eatro Experimental
unja, comenta John
iam, director del
. Dentro de esta

rueda de prensa se esperaba a los delegados de Cultura
y Turismo de la Alcaldía de Tunja y la Gobernación de
Boyacá, quienes participaron del foro de candidatos a l
gobernación en la Universidad de Boyacá que en simul
táneo a la rueda de prensa se desarrolló.

Uno de los puntos clave, que en esta edición de la par
da de Teatro Callejero se implementará es la aplicaci
móvil que indicará el horario de las presentaciones, l
lugares y los grupos, como estrategia de comunicaci
y tecnología, ya que el común de la gente extravía
folletos o se le olvida el horario de la presentación a
cual tenía previsto asistir. Otra innovación es la creac
del jingle de la Parada de Teatro Callejero, compuesta
Aníbal Tobos e interpretada por Juliana Borray.

EL DIARIO

Se cumplen 15 años de la Parada de teatro callejero y se celebra por todo lo alto

05 de Octubre del 2015

Grupos departamentales, nacionales e internacionales se presentan en espacios abiertos y cerrados, con talleres de capacitación.





XV parada de teatro callejero

15 AÑOS RE-SIGNIFICANDO EL TERRITORIO

Plaza de Bolívar, casa-teb, barrios, parques y veredas de Tunja

tunja octubre 5 al 15 2015



PROGRAMACIÓN

PLAZA DE BOLÍVAR

VIERNES 9 DE OCTUBRE

10:00 a.m. Intervención del espacio abierto
Título: tríptico (danza contemporánea y tango)
Estreno beca de creación e investigación en danza, Convocatoria de estímulos para procesos artísticos y culturales en la ciudad de Tunja 2015
Grupo: Abraxas colectivo de danzas (Tunja)
Dirección: Julián Riaño, Marian Mateus y Ángela Gamez

2:00 p.m. Grupo: La pepa del mamoncillo (Bogotá)
Obra: la banda Papayasera
Dirección: Héctor Lobogüerro

3:00 p.m. Grupo: Gota de mercurio (Bogotá)
Obra: el principito
Dirección: Luis Vicente Estupiñán

4:00 p.m. Grupo Teatro taller de Colombia: (Bogotá)
Obra: cantos de Mar y Amor
Dirección: Mario Matallana

SÁBADO 10 DE OCTUBRE

10:00 a.m. Intervención del espacio abierto.
Título: estado infantil con-sentido
artista invitado:
Alberto Lozada- Agrupación Artista Papalote azul (Bogotá)

2:00 p.m. Grupo Teatro taller de Colombia: (Bogotá)
Obra: cantos de Mar y Amor
Dirección: Mario Matallana

3:00 p.m. Presentación cajas mágicas:
Grupo: Gabriela clavo y canela -Teatro de Títeres (Argentina)
Obra: Bladimir
Dirección: Gabriela Céspedes
Grupo: Fantoche Violeta - Teatro de Títeres (Argentina)
Obra: Transformación" Homenaje a Lua Ayén"
Dirección: Julieta Viveros
Grupo: Fantoches y Monalisas (Tunja)
Obra: "Extraños en un Tren" Dirección: Gabriela Cespedes - Felipe Rodríguez

4:00 p.m. Grupo: teatro del sur (Bogotá)
Obra: Cuentos que no son cuento
Dirección: Mabel Prieto

DOMINGO 11 DE OCTUBRE

2:00 p.m. Grupo: La pepa del mamoncillo (Bogotá)
Obra: la banda Papayasera
Dirección: Héctor Lobogüerro

3:00 p.m. Grupo: Gota de mercurio (Bogotá)
Obra: el principito
Dirección: Luis Vicente Estupiñán

4:00 p.m. Grupo Teatro experimental de Boyacá (Tunja).
Obra: las glebas.
Dirección: Jhon William Daza.
Estreno beca de creación teatral, convocatoria de estímulos para procesos artísticos y culturales en la ciudad de Tunja 2015

PLAZA DE MERCADO DEL SUR

VIERNES 9 DE OCTUBRE

10:00 a.m. Grupo: Triciclos negros teatro (Bucaramanga)
Obra: las Catrinas / Dirección: Henry Carvajal

PARQUE RECREACIONAL

DOMINGO 11 DE OCTUBRE

3:00 p.m. Grupo: teatro del sur (Bogotá)
Obra: Cuentos que no son cuento / Dirección: Mabel Prieto

LUNES 12 DE OCTUBRE

3:00 p.m. Grupo: muestra de cajas mágicas resultado del taller de capacitación
Dirección: Gabriela clavo y canela -Teatro de Títeres (Argentina)

PLAZA MERCADO BARRIO EL CARMEN

DOMINGO 11 DE OCTUBRE

11:00 a.m. Grupo: Triciclos negros teatro (Bucaramanga)
Obra: las Catrinas / Dirección: Henry Carvajal

VEREDA BARÓN GALLERO –TUNJA

MARTES 13 DE OCTUBRE

10.00 a.m. Grupo: Gabriela clavo y canela teatro de títeres (argentina)
Obra: "las LOCAS MARGARITAS
Dirección: Gabriela Céspedes

MARTES 13 DE OCTUBRE

11.00 a.m. Grupo: Semillero FCTEB / The dreams teatro. (Vereda Chorro Blanco- Tunja)
Obra: una obra que no es obra Dirección: Yeisson Moreno.

VEREDA CHORRO BLANCO- TUNJA

MIÉRCOLES 14 DE OCTUBRE

10.00 a.m. Grupo Títeres Fantoche Violeta (Argentina)
Obra: La Cigarra y la Hormiga.

MIÉRCOLES 14 DE OCTUBRE

11.00 a.m. Grupo: Semillero FCTEB / Teatro la cobra mágica (Vereda Barón Germania- Tunja)
Obra: la sopa de piedras / Dirección: Fabio Pinada.

VEREDA BARÓN GERMANIA- TUNJA

JUEVES 15 DE OCTUBRE

10.00 a.m. Teatro de títeres el carriel
Obra: sociedad incluyente un mundo diferente
Dirección: Julio Quecan

JUEVES 15 DE OCTUBRE

11.00 a.m. Grupo: Semillero FCTEB/ Boromboy teatro (Vereda Baron Gallero –Tunja)
Obra: Lucy es pacosa
Dirección: Francisco Rojas

CASA-TEB CALLE 19 # 6-77 BARRIO SAN IGNACIO

Del 7 al 12 de octubre de 8:00 a.m. a 1:00 p.m.
TALLER DE TEATRO LAMBE LAMBE O CAJAS MÁGICAS
DICTADO POR LA MUESTRA GABRIELA INÉS CÉSPEDES (ARGENTINA)

LUNES 5 DE OCTUBRE

7:00 p.m. Grupo: Matacandelas (Medellín)
Obra: Madiumuerto
Dirección: José Domingo Garzón
Inauguración parada de teatro callejero y Lanzamiento publicación 15 años re-creando

JUEVES 9 DE OCTUBRE

7:00 p.m. Grupo: Abraxas colectivo de danzas (Tunja)
Obra: tríptico (danza contemporánea y tango)
Dirección: Julián Riaño, Marian Mateus y Ángela Gamez
Estreno beca de creación e investigación en danza,
convocatoria de estímulos para procesos artísticos y culturales en la ciudad de Tunja 2015

VIERNES 9 DE OCTUBRE

7:00 p.m. Grupo: ditirambo teatro (Bogotá)
Obra: Maté a mi madre a cacerolazos y envenené a mi bebé por la cochina plata.
Dirección: Rodrigo Rodríguez

SÁBADO 10 DE OCTUBRE

7:00 p.m. Grupo: la guagua (Pasto)
Obra: Zumba Yllu
Dirección: Patricio vallejo Aristizabel.

DOMINGO 11 DE OCTUBRE.

7:00 p.m. Grupo: Títeres Fantoche Violeta (Argentina)
Obra: Tribulaciones teatro de títeres para adultos - Dirección: Julieta Viveros

MINCULTURA · Todos por un nuevo país · Boyacá · PROACTIVA Tunja Vecina

XV parada de teatro callejero

MINCULTURA · TODOS POR UN NUEVO PAÍS · FMCB · PROACTIVA Tunja VEOLIA · Boyacá · ORGANIZA:

15 AÑOS RE-SIGNIFICANDO EL TERRITORIO.

Plaza de Bolívar, casa-teb, barrios, parques y veredas de Tunja

Certifica que:

Participo en el taller de capacitación DE TEATRO LAMBE LAMBE Y/ O CAJAS MÁGICAS dictado por la maestra GABRIELA INÉS CÉSPEDES de grupo de teatro y títeres Gabriela clavo y canela de Argentina. Este taller se realizó en Tunja del 7 al 12 de octubre de 2015 con una intensidad de 30 horas y en el marco de la XV parada de teatro callejero, organizada por el teatro experimental de Boyacá

JORGE PINZON MATEUS
GERENTE FMCB

FLOR MARIA MUÑOZ VARGAS
DIRECTORA DE CULTURA SECRETARIA DE CULTURA Y TURISMO DE BOYACÁ

PABLO ALEJANDRO SÁNCHEZ PERENZA
SECRETARIO DE CULTURA Y TURISMO DE TUNJA

DIANA ROCÍO RODRIGUEZ
REPRESENTANTE LEGAL TEATRO EXPERIMENTAL DE BOYACÁ

GABRIELA INÉS CÉSPEDES
TEATRO Y TÍTERES GABRIELA CLAVO Y CANELA



2016


10 al 20
DE OCTUBRE DE 2017
XVII
PARADA DE
TEATRO
CALLEJERO
LA CASA-TEB UN TERRITORIO EXPANDIDO
TEATRO EN LA CALLE, EN EL PARQUE
EN LA VEREDA, EN LA PLAZA Y EN LA CASA-TEB
BOGOTÁ, MEDELLÍN, MANIZALES, ANAPOIMA,
RIOHACHA, TUNJA Y MARACAIBO-VENEZUELA
EVENTO APOYADO POR EL MINISTERIO DE CULTURA
PROGRAMA NACIONAL DE CONCERTACIÓN CULTURAL
SALA CONCERTADA CON EL MINISTERIO DE CULTURA
PROGRAMA NACIONAL DE SALAS CONCERTADAS
MINCULTURA
TODOS POR UN NUEVO PAÍS
Boyacá
Creemos en Boyacá
Tunja
Lotería de Boyacá
PROACTIVA
Tunja
VEOLIA
teb
TEATRO
EXPERIMENTAL
DE BOYACÁ


10 al 20
DE OCTUBRE DE 2017
XVII
PARADA DE
TEATRO
CALLEJERO
LA CASA-TEB UN TERRITORIO EXPANDIDO
NOMBRE:
GRUPO:
TEATRO EN LA CALLE, EN EL PARQUE
EN LA VEREDA, EN LA PLAZA Y EN LA CASA-TEB
BOGOTÁ, MEDELLÍN, MANIZALES, ANAPOIMA,
RIOHACHA, TUNJA Y MARACAIBO-VENEZUELA
EVENTO APOYADO POR EL MINISTERIO DE CULTURA
PROGRAMA NACIONAL DE CONCERTACIÓN CULTURAL
SALA CONCERTADA CON EL MINISTERIO DE CULTURA
PROGRAMA NACIONAL DE SALAS CONCERTADAS
MINCULTURA
TODOS POR UN NUEVO PAÍS
Boyacá
Creemos en Boyacá
Tunja
Lotería de Boyacá
PROACTIVA
TEATRO
EXPERIMENTAL
DE BOYACÁ



PROGRAMACIÓN XVII PARADA DE TEATRO CALLEJERO 2017

MARTES 10 DE OCTUBRE

7:00 pm. **CASA-TEB CALLE 15ª # 7 B 32 - TUNJA**
Grupo: Tespys teatro (Carmen de Viboral -Antioquia)
Obra: Epijodov - **Dirección:** Carlos Alberto Betancourt.

8:00 pm. **CASA-TEB CALLE 15ª # 7 B 32 - TUNJA** Lanzamiento Revista Ideogramas, sinergias culturales - **Invita:** Corporación Alejandría - **Presenta:** Alvaro Marín y María Francia Blanco.

JUEVES 12 DE OCTUBRE

7:00 pm. **CASA-TEB CALLE 15ª # 7 B 32 - TUNJA**
Grupo: Changua teatro (Bogotá) - **Obra:** de interés social - **Dirección:** Marcela Mora.

VIERNES 13 DE OCTUBRE

9:00 am. **PLAZA DE MERCADO DEL SUR**
Grupo: ARANEUS (Bogotá). - **Obra:** el templo del ritmo - **Dirección:** Juan Pablo Ramírez

2:00 pm. **PLAZA DE BOLÍVAR**
Grupo: Luz de Luna (Bogotá) - **Obra:** Saphi
Dirección: Jhon Angel Valero.

3:00 pm. **PLAZA DE BOLÍVAR**
Grupo: Agité teatro (Medellín) - **Obra:** ni aquí ni allá
Dirección: Alejandro Puerta

4:00 pm. **PLAZA DE BOLÍVAR**
Grupo: Colectivo Cultural El Burlón (Tunja) - **Obra:** Las tres preguntas del diablo enamorado - **Dirección:** Héctor Manuel Aguirre

7:00 pm. CASA-TEB CALLE 15ª # 7 B 32
Grupo: Jayeechy (Riohacha- Guajira) - **Obra:** Los malos consejos de sekurut - **Dirección:** Enrique Berbeo

SÁBADO 14, DOMINGO 15 Y LUNES 16 DE OCTUBRE

CASA-TEB CALLE 15ª # 7 B 32
9:00 am. a 1:00 pm. Taller de capacitación **Temática:** Stand up comedy **Tallerista:** Gonzalo Valderrama (Bogotá)

SÁBADO 14 DE OCTUBRE

CASA-TEB CALLE 15ª # 7 B 32
10.00 am a 12:00 m. Conversatorio - **Temática:** Métodos de creación en el teatro comunitno **Panelista:** Jhon Ángel Valero.

2:00 pm. **PLAZA DE BOLÍVAR**
Grupo: Agité teatro (Medellín)
ni aquí ni allá - **Dirección:** Alejandro Puerta

3:00 pm. **PLAZA DE BOLÍVAR**
Luz de Luna (Bogotá) - **Obra:** Saphi
Dirección: Jhon Angel Valero.

4:00 pm. **PLAZA DE BOLÍVAR**
Teatro Tal (Bogotá)
Obra: el sancocho - **Dirección:** Francisco Javier Pinzón

7:00 pm. **CASA-TEB CALLE 15ª No. 7 B 32**
Grupo: chicos del jardín - **Ciudad:** Manizales - **Obra:** Polvo
Dirección: David Carmona Patiño.

DOMINGO 15 DE OCTUBRE

9:00 am. **PLAZA DE MERCADO DEL CARMEN**
Grupo: ARANEUS - Ciudad: Bogotá - Obra: el templo del ritmo - Dirección: Juan Pablo Ramírez.

2:00 pm. **PLAZA DE BOLÍVAR**
Grupo: Teatro Tal (Bogotá). - **Obra:** el sancocho
Dirección: Francisco Javier Pinzón.

PARQUE RECREACIONAL DEL NORTE

3:00 pm. **Grupo:** charlot teatro de muñecos (Venezuela).
Obra: momento de titeres
Dirección: Wolfgang González

3:00 pm. **PLAZA DE BOLÍVAR**
Grupo: ARANEUS (Bogotá) - **Obra:** el templo del ritmo
Dirección: Juan Pablo Ramírez

4:00 pm. **PLAZA DE BOLÍVAR**
Grupo: Teatro experimental de Boyacá (Tunja)
Obra: las Glebas
Dirección: Jhon William Daza

LUNES 16 DE OCTUBRE

3:00 pm . **PARQUE BIBLIOTECA**
Grupo: Charlot teatro de muñecos (Venezuela)
Obra: momento de titeres
Dirección: Wolfgang González

MARTES 17 DE OCTUBRE

9:00 am. **ESCUELA VEREDA BARÓN GALLERO – TUNJA**
Grupo: Boromboy teatro (Tunja)
Obra: La foto de navidad
Dirección: Rojas

JUEVES 19 DE OCTUBRE

8:00 am. **ESCUELA VEREDA LA HOYA – TUNJA**
Grupo: the dreams teatro (Tunja)
Obra: El cumpleaños de rosita
Dirección: Yeisson Moreno

11:00 am. **ESCUELA VEREDA CHORRO BLANCO- TUNJA**
la Grupo: oro (Tunja)
Obra: Rumba ambiental
Dirección: Vereda

VIERNES 20 DE OCTUBRE

2:00 pm. **PLAZA DE BOLÍVAR**
Intervención del espacio abierto
Grupo: Teatro Experimental de Boyacá (Tunja)
Acción: de cuello blanco. **Dirección:** Jhon William Daza



10 al 20
DE OCTUBRE DE 2017
LA CASA-TEB UN TERRITORIO EXPANDIDO

XVII PARADA DE TEATRO CALLEJERO

Certifica que

Asistió al taller de capacitación en Stand up Comedy dictado por Gonzalo Valderrama Múnera en el marco de la XVII parada de Teatro Callejero, con una duracion de 12 horas los dias 14, 15 y 16 de octubre de 2017.

Gonzalo Valderrama Múnera
Maestro invitado

Diana Rocío Rodríguez
Representante legal FCTEB

Elvia Lucia Martines
Secretaría de Cultura y Turismo
Alcaldía de Tunja

MINCULTURA · TODOS POR UN NUEVO PAÍS · Gobernación de Boyacá · Creemos en Boyacá · Tunja · Lotería de Boyacá · PROACTIVA Tunja · VEOLIA · TEATRO EXPERIMENTAL DE BOYACÁ



DEPORTES **Atletismo.** Más de 2.600 personas estarán participando este domingo en la Carrera 10K en Tunja, en pro de la Policía. PÁG. 16

TIEMPO LIBRE **Concurso.** En Ráquira se realizará hoy el Cuarto Festival de Cargueros en el que participarán 250 niños y 60 adultos (foto). PÁG. 20

SIETE DIAS BOYACÁ

Fin de semana 21 y 22 de octubre de 2017- Año 22- Número 3520- ISSN 0123-6016 - Afiliados a Andiarios · Boyacá Siete Días · $1.200 y recibe · @boyacasietedias

Duitama tendrá más reajustes tributarios

El 15 por ciento de las tarifas del impuesto predial sufrían alza. Le pondrán más control a los llamados lotes de engorde. PÁG. 6

IMAGEN DEL DÍA

YECID MEDINA



Termina la Parada de teatro Callejero en Tunja

XVII Parada de Teatro callejero en Tunja. En la Plaza de Bolívar se presentó el performance sobre crítica social: De cuello blanco, del director Jhon William Daza. Los teatreros protestaron así por la corrupción que impera en el país, con fenómenos como Agro Ingreso Seguro, narcotráfico...

SIETE DÍAS BOYACÁ

Fin de semana 14 y 15 de octubre de 2017- Año 21- Número 3535- ISSN 0123-5016 - Afiliados a Andiarios Boyacá Siete Días $1.200 y recibe diversión @boyacasietedias

http://www.eltiempo.com/colombia/boyaca-7-dias

ACTUALIDAD

'Hospital' para animales

Boyacá cuenta con el único centro público de rehabilitación de fauna silvestre de alta montaña en el nororiente de Colombia. El lugar, hoy es referente para el país y está a cargo de Corpochivor en Garagoa. PÁG. 3



LUIS EUGENIO LORENZO GARCÍA/BOYACÁ SIETE DÍAS

Eventos para todos

Cultura. Con la obra Saphi, del grupo Luz de Luna de Bogotá, inició ayer la versión 17 de la Parada de Teatro Callejero en Tunja que va hasta el 20 de octubre. Pero además hay programación en 17 municipios para que usted escoja a dónde quiere ir. Aquí le contamos. PÁG. 18 Y 19

debes saber | debes leer | debes hacer | vehículos | vivienda

Qué debe esperar James de **Heynckes**, nuevo técnico del Bayern.



EL TIEMPO

Sábado

$ 2.000

www.eltiempo.com - BOGOTÁ - COLOMBIA 14 DE OCTUBRE DE 2007

SAMSUNG
Tecnología para todos



MÉXICO Viaje al fondo de uno de los pocos mares prístinos

Esta imagen es de Revillagigedo, el parque nacional marino más grande de México, con una superficie de 14,8 millones de hectáreas y cuatro islas. Este lugar forma parte de los llamados mares prístinos, que, debido a la contaminación, ya son pocos. National Geographic registró sus encantos en un documental. [illegible]

VEHÍCULOS
LOS INVENTOS CLAVES
Todo lo que en el carro es imprescindible hoy.

VIVIENDA
INTERÉS SOCIAL, EN ALZA
Empieza a revertirse la tendencia a la baja.

EL TIEMPO clasificados

MULTA PODRÍA LLEGAR A $ 410.000 MILLONES

Los indicios que tiene la 'Súper' contra las cementeras

La Delegatura para la Protección de la Competencia de la Superintendencia de Industria y Comercio (SIC) recomendó declarar administrativamente responsables a las cementeras Argos, Cemex y Holcim, y a siete personas vinculadas a ellas, por la presunta fijación de precios de un tipo de cemento entre 2010 y 2011 y por, aparentemente, hacer acuerdos para repartirse el mercado.

Según la información, revelada por Citynoticias de las 8, cada empresa podría pagar hasta 140.000 millones de pesos de multa. Las cementeras dijeron estar a la espera de la decisión final.

LAS CALLES DE TUNJA SE VISTIERON DE TEATRO

Desde ayer se celebra en la capital boyacense la XVII Parada de Teatro Callejero. Participan 15 grupos de nueve ciudades del país, entre ellos Luz de Luna, de Bogotá (foto).



HOY EN LA WEB

Galería. Estas son las edades de jubilación en Colombia y otros países.

Video. La espectacular sobrina de Sofía Vergara posó para la revista [illegible] Colombia.

TIEMPO LIBRE

Cultura. Duitama realizará este fin de semana su tradicional Concurso de Música Andina Colombiana Cacique Tundama. PÁG. 19

SIE7E DIAS BOYACÁ

Miércoles 11 de Octubre de 2017 · Año 12 · Número 3512 · ISSN 0123-6015 · Aliados a Andianos · Boyacá Siete Días · @boyacasiete7dias · $1.000

que pasaron de orgullo a vergüenza

A propósito del lío de la dueña de Efecty, les revivimos casos de quienes pasaron de gozar del poder a una cárcel. PÁG. 4 Y 5

Agenda

Del 14 al 22 de octubre

Llegó el teatro callejero a Tunja

La versión número 17 de esta parada llegó ayer y va hasta el próximo 20 de octubre.

Viviana Romero Jiménez,
barjiro@eltiempo.com

Teatro de títeres, teatro de calle, teatro sala, pasacalles, clown, intervenciones del espacio abierto, taller de capacitación a artistas escénicos boyacenses y un conversatorio, son las diversas expresiones que trae la versión número 17 de la Parada de Teatro Callejero para Tunja.

Una programación de 10 días con un total de 24 actividades y 15 grupos integrados por 180 artistas provenientes de nueve ciudades serán los que se verán en diferentes puntos de la capital boyacense hasta el próximo 20 de octubre.

Programación:

Mañana a las 7:00 de la noche en la Casa TEB (calle 15ª # 7B - 32) se presentará el grupo Changua Teatro, con la obra 'De interés social'.

El viernes en la Plaza de Mercado del Sur, a las 9:00 de la mañana, el grupo Araneas de Bogotá presentará la obra 'El templo del ritmo', bajo la dirección de Juan Pablo Ramírez.

En la Plaza de Bolívar, a las 2:00 de la tarde el grupo Luz de Luna presenta la obra Saphi. A las 3:00 p.m. el grupo Agité Teatro, presenta la obra 'Ni aquí, Ni allá'. A las 4:00 p.m. el Colectivo Cultural El Burlón de Tunja presentará la obra 'Las tres preguntas del diablo Enamorado'.

El viernes en la noche (7:00 p.m.) en la Casa TEB el grupo Jayeechy de la Guajira presentará la obra 'Los malos consejos de sekurat'.

El sábado 14, domingo 15 Casa TEB habrá un taller de capacitación para artistas, con la temática 'Stan Up Comedy' con el tallerista Gonzalo Valderrama de Bogotá. El taller es de 9:00 a.m. a 1:00 p.m.

El sábado 14 de 10:00 a.m. a 12:00 del mediodía en la Casa TEB será la capacitación Métodos de creación en el teatro comunitario, con el panelista Jhon Ángel Valero.

En la Plaza de Bolívar a las 2:00 p.m. el grupo Agité Teatro de Medellín presentará la obra 'Ni aquí, Ni allá'. A las 3:00 p.m. el grupo Luz de Luna presentará la obra 'Saphi'.

A las 4:00 de la tarde del sábado en la Plaza de Bolívar se presentará el grupo Teatro Tal, con la obra 'El Sancocho', y a las 7:00 de la noche en la Casa TEB, el grupo Chicos del Jardín de Manizales, presenta la obra 'Polvo'.

El domingo 15 de octubre en la Plaza de Mercado El Carmen se presentará, a las 9:00 de la mañana el grupo del ritmo'.

A las 2:00 de la tarde del domingo en la Plaza de Bolívar presentarán la obra 'El Sancocho'; y en el Parque Recreacional del Norte a las 3:00 p.m. el grupo Charlot teatro de muñecos de Venezuela presenta la obra 'Momento de títeres'.

A las 3:00 de la tarde en la Plaza de Bolívar presentarán la obra 'El templo del ritmo'; y a las 4:00 p.m. el grupo de Teatro Experimental de Boyacá presentará la obra 'Las Glebas'.

El lunes 16 en el Parque Biblioteca, a las 3:00 p.m. el grupo Charlot teatro de muñecos, presentará la obra 'Momento de títeres'. Los eventos van hasta el 20 de



La Plaza de Bolívar es uno de los lugares más concurridos por la ciudadanía por lo que tendrá varias muestras.



Títeres, obras de teatro, música y demás son las actividades que se presentarán en la versión número 17 de la Parada de Teatro Callejero.



Una gran muestra de artistas es lo que se verá durante diez días en la

Los escenarios

La capital boyacense sirve por estos días como escenario para los más de 15 grupos de teatro que se presentarán en la versión número 17 de la Parada de Teatro Callejero de Tunja. Son 9 los lugares que se han escogido desde la administración municipal para el desarrollo de este evento. Entre ellos están: La Plaza de Bolívar, El Parque Recreacional del Norte y el Parque Biblioteca, La Plaza de Mercado del Sur y la Plaza de Mercado del barrio El Carmen, Las veredas Chorro Blanco, la Hoya, Barón Gallero y en la sede el teatro experimental de Boyacá: la casa-TEB (calle 15ª # 7B - 32).

180

artistas son los que estarán mostrando sus habilidades escénicas en los nueve lugares públicos de Tunja.

2019



DEPORTES **Ciclismo.** Cinco de las seis etapas del Tour Colombia 2.1-2020 se correrán en territorio boyacense a partir del 11 de febrero. PÁG. 12

COLOMBIA **Indagatoria.** Ayer en la audiencia contra el senador Álvaro Uribe, simpatizantes y contradictores semovilizaron. (foto) PÁG. 14

SIETE DIAS BOYACÁ

EL MEDIO DEL BICENTENARIO

Miércoles 9 de Octubre de 2019 · Año 25 · Número 4078 Boyacá Siete Días @Boyacasietedias @Boyaca7dias $1.000

ISSN 0123-6016 - www.boyaca7dias.com



Agenda

Del 9 al 15 de octubre

Hasta el viernes

Se está desarrollando el V Congreso Internacional de Investigación y Pedagogía convocado por la Uptc.

Lugar: Centro de Convenciones Tunja.



Fin de semana

Este puente festivo en Duitama és el 23º Concurso Nacional de Música Andina Colombiana Infantil y Juvenil 'Cacique Tundama'.

Lugar: Auditorio de Culturama.

De memoria

Embalse de La Copa

Es un cuerpo de agua artificial situado en la vereda Centro Abajo, del municipio de Toca. Tiene una extensión de 880 hectáreas y profundidades hasta de 33.5 metros.



Fin de semana

El IV Festival del Retorno, Cultural, Turístico, Gastronómico y Agro-empresarial se desarrolla del 11 al 15 de octubre.

Lugar: Parque principal de Garagoa.

Tunja se alista para vivir el teatro

Mañana empieza la versión 19 de la Parada de Teatro Callejero. 238 artistas en escena.

Lorena Quintana Balaguera
Redacción Boyacá Sie7e Días

Del 10 al 21 de octubre Tunja vivirá la fiesta de las artes escénicas con un total de 31 actividades que se descentralizaran a 17 lugares de la ciudad.

La organización tiene preparadas nueve presentaciones en la Plaza de Bolívar, cinco en la Casa TEB (Teatro Experimental de Boyacá), tres puestas en escena se realizarán en las plazas de mercado.

De la misma manera se tienen programadas 10 presentaciones en veredas y dos en parques de la capital boyacense.

Además, se realizará un foro nacional con la red colombiana de teatro en comunidad y un performance compuesto por 140 personas en homenaje a las víctimas de líderes sociales de Colombia.

En la versión 19 de la Parada de Teatro Callejero de Tunja, habrá 12 días de programación con la presencia de 18 grupos de artes escénicas provenientes de Carmen de Viboral, Medellín, Cali, Bucaramanga, Bogotá, Duitama, Tunja, vereda Runta Arriba, vereda Runta Abajo y vereda Barón Gallero.

31

presentaciones en diferentes sectores y escenarios de la ciudad tendrá la Parada de Teatro Callejero 2019.

En total serán 238 participantes que tendrá este año la XIX Parada de Teatro Callejero. A la realización del evento la acompaña este año un total de ocho instituciones entre públicas, privadas y mixtas, como son; el Ministerio de Cultura, la Gobernación de Boyacá, la Alcaldía de Tunja, el Fondo Mixto de Cultura de Boyacá, la Lotería de Boyacá, la Fundación Confiar, Veolia Aguas de Tunja y La Red Colombiana de Teatro en Comunidad.

"Ningún evento como la parada de Teatro Callejero ha llevado el arte a lugares alejados de la ciudad", indicó Jhon William Daza, director de la Casa TEB.

Daza indicó a su vez que durante la Parada se harán tres estrenos de obras que fueron creadas en la comunidad.

"El evento se creó al ver la falta de infraestructura para las artes escénicas y la necesidad de llevar la cultura a las comunidades. Es un derecho de todos los colombianos tener acceso a las artes, a la cultura", puntualizó el director del Teatro Experimental.

FOTO: CASA TEB



31 obras de teatro se presentarán en veredas, parques, plazas y otros escenarios de la ciudad de Tunja.

Periódico de opinión en Boyacá • Autonomía y análisis

EL DIARIO

Año 23 Edición semanal 975 • 11 al 17 de octubre de 2019 • ISSN: 2422-1953 • $1500
www.periodicoeldiario.com • eldiario@periodicoeldiario.com

Tunja vive la XIX parada de teatro callejero

Para esta versión, la organización dispone de 31 actividades que se descentralizarán a 17 lugares de la ciudad: 9 presentaciones en la Plaza de Bolívar; 5 presentaciones en la Casa-TEB; 3 presentaciones en plazas de mercado; 10 presentaciones en veredas y 2 Presentaciones en parques. Además, se realizará un foro nacional con la Red colombiana de Teatro y un performance compuesto por 140 personas en homenaje a las víctimas de líderes sociales de Colombia.

Hacen presencia 18 grupos provenientes de 10 territorios escénicos: Carmen de Viboral, Medellín, Cali, Bucaramanga, Bogotá, Duitama, Tunja, Vereda Runta Arriba, Vereda Runta Abajo y Vereda Barón gallero. En total serán 238 participantes.

El evento está apoyado por 8 instituciones entre públicas, privadas y mixtas, el Ministerio de Cultura, Gobernación de Boyacá, Alcaldía de Tunja, Fondo Mixto de Cultura De Boyacá, Lotería de Boyacá, Fundación Confiar, Veolia Aguas de Tunja y La Red Colombiana de Teatro en Comunidad.



Cientos de tunjanos se han acercado a presenciar las diversas presentaciones teatrales..
FOTO / Carlo Fidel Gómez





Nota disponible en audio, escaneando este código QR. Utilice la aplicación AudioLector

140 PERSONAS

Estarán participando en el performance en homenaje a las víctimas de líderes sociales de Colombia.





SIETE DÍAS BOYACÁ
EL MEDIO DEL BICENTENARIO
Fin de Semana Del 12 al 14 de Octubre de 2019 · Año 25 · Número 4081 · Boyacá Siete Días · @Boyacasietedias · @Boyaca7dias · $1.200
ISSN 0123-6016 - www.boyaca7dias.com · Incluye Diver Sie7e

ACTUALIDAD

Los amenazaron de muerte en Aquitania

Trabajadora de Corpoboyacá recibió amenazas por campesinos en reunión para el deslinde del lago. Alcalde caldeo los ánimos. PÁG. 6

FOTO: CAMILO BARÓN/BOYACÁ SIETE DÍAS



Teatro para la familia

Arte. Tunja se engalana con la Parada de Teatro Callejero que llegó a su versión número 19, y este año tiene a más de 200 artistas en escenarios como plazas de mercado, veredas y la Plaza de Bolívar. Va hasta el 21 de octubre. PÁG. 16 y 17

Parada Nacional de Teatro en Tunja

Hasta el 21 de octubre Tunja vivirá la fiesta de las artes escénicas con un total de 31 actividades que se descentralizaran a 17 lugares de la ciudad. La organización tiene preparadas nueve presentaciones en la Plaza de Bolívar, cinco en la Casa TEB (Teatro Experimental de Boyacá) y tres puestas en escena se realizarán en las plazas de mercado.



Grandes grupos de teatro nacional llegarán a la capital boyacense para mostrar su talento de forma gratuita en lugares públicos

Más de 200 actores en la Parada de Teatro Callejero

La versión 19 de este evento irá hasta el próximo 21 de octubre. Organizado por La Casa Teb (Teatro Experimental de Boyacá), reúne a 238 artistas en escena, con más de 30 presentaciones en toda la ciudad y 10 veredas. Más en: **www.boyaca7dias.com.**




Red Colombiana de Teatro en Comunidad ~ 23 años de la red vital
XIX
PARADA DE TEATRO CALLEJERO
Tunja octubre 10 al 21 de 2019
PULEP ZEB678
La cultura es de todos
Mincultura
EVENTO APOYADO POR EL MINISTERIO DE CULTURA PROGRAMA NACIONAL DE CONCERTACIÓN CULTURAL
SALA APOYADA POR EL MINISTERIO DE CULTURA, PROGRAMA NACIONAL DE SALAS CONCERTADAS
Creemos
APUÉSTELE a la SALUD
Lotería de Boyacá
VEOLIA
confiar FUNDACIÓN
TEATRO EXPERIMENTAL DE BOYACÁ
Red Colombiana de Teatro en Comunidad
Tunja
Ciudad de origen
Tunja en equipo



PROGRAMACIÓN 2019

JUEVES 10 DE OCTUBRE

7:00 pm. Casa - Teb Calle 15A #7B - 32 Barrio Consuelo **Grupo:** tespys **Ciudad:** Carmen de Viboral **Obra:** Lunático **Dirección:** Kamber.

VIERNES 11 DE OCTUBRE

9:00 am. Plaza de Bolívar - **Grupos:** Zoscua, JDC Comisión de la Verdad Enlace Boyacá, Instituto de Justicia y Paz USTA, UPTC, Yn Chiansuca, y Teatro Experimental de Boyacá - **Performance:** Kiwe Tegna (Acción en solidaridad con la guardia indígena)

2:00 pm. Plaza de Bolívar - **Grupo:** Tercer Acto - **Ciudad:** Bogotá **Obra:** Puntos Apartados - **Dirección:** Daniel Castro.

3:00 pm. Plaza de Bolívar - **Grupo:** Corporación Cultural DC Arte **Ciudad:** Bogotá - **Obra:** la cigarra - **Dirección:** Enrique Espitia.

4:00 pm. Plaza de Bolívar - **Grupo:** Teatro Experimental de Fontibón **Ciudad:** Bogotá - **Obra:** El canto de las Moscas **Dirección:** Ernesto Ramírez.

7:00 pm. Casa - Teb Calle 15A #7B - 32 Barrio Consuelo **Grupo:** Nuestra Gente - **Ciudad:** Medellín **Obra:** El Siguiente **Dirección:** Fredy Bedoya.

SÁBADO 12 DE OCTUBRE

9 a 1 pm. Casa - Teb Calle 15A #7B - 32 Barrio Consuelo evento académico - Encuentro Red Colombiana de Teatro en Comunidad.

2:00 pm. Plaza de Bolívar - **Grupo:** Nemcatacoa Teatro - **Ciudad:** Bogotá **Obra:** Memorial - **Dirección:** Camilo Andrés Jiménez.

3:00 pm. Plaza de Bolívar - **Grupo:** Teatro Experimental de Fontibón **Ciudad:** Bogotá - **Obra:** El Canto de las Moscas **Dirección:** Ernesto Ramírez.

4:00 pm. Plaza de Bolívar - **Grupo:** Tercer Acto - **Ciudad:** Bogotá - **Obra:** Puntos Apartados - **Dirección:** Daniel Castro.

7:00 pm. Casa - Teb Calle 15A #7B - 32 Barrio Consuelo - **Grupo:** Teatro Experimental de Boyacá - **Ciudad:** Tunja - **Obra:** Chinpouma - **Dirección:** Jhon William Daza.

DOMINGO 13 DE OCTUBRE

2:00 pm. Plaza de Bolívar - **Grupo:** Corporación Cultural DC Arte **Ciudad:** Bogotá - **Obra:** La Ligarra - **Dirección:** Enrique Espitia.

3:00 pm. Plaza de Bolívar - **Grupo:** Nemcatacoa Teatro - **Ciudad:** Bogotá **Obra:** Memorial - **Dirección:** Camilo Andrés Jiménez.

3:00 pm. Parque biblioteca - **Grupo:** Teatro PFU en Collor - **Ciudad:** Bucaramanga - **Obra:** Matacho - **Dirección:** Lizardo Flórez Medina Estreno Beca de Creación Teatro Calle Juglares MC 2019.

4:00 pm. Estreno Beca de Creación Teatro **Calle:** Juglares Ministerio de Cultura 2019 - Plaza de Bolívar - **Grupo:** Teatro Tecal - Ciudad: Bogotá - **Obra:** Tríptico del Paraíso Perdido - **Dirección:** Críspulo Torres.

7:00 pm. Casa - Teb Calle 15A #7B - 32 Barrio Consuelo - **Grupo:** Casa Naranja - **Ciudad:** Cali - **Obra:** La Parábola del Hombre Común **Dirección:** Jhon Jairo Perdomo.

LUNES 14 DE OCTUBRE

3:00 pm. Parque Biblioteca - **Grupo:** Teatro PFU en Collor Ciudad: Bucaramanga - **Obra:** Matacho - **Dirección:** Lizardo Flórez Medina.

7:00 pm Casa - Teb Calle 15A #7B - 32 Barrio Consuelo **Grupo:** Colectivo Teatral Luz de Luna - **Ciudad:** Bogotá - **Obra:** Dalia, Te Quiero - **Dirección:** Jhon Ángel Valero.

MARTES 15 DE OCTUBRE

9:00 am. Vereda Barón Gallero - **Grupo:** la máscara de la semilla **Ciudad:** Tunja (Vereda Runta Arriba) - **Obra:** En Busca del Sembrador - **Dirección:** Zuly Lisley Gonzales.

10:00 am. Vereda Barón Gallero Estreno Beca de Creación en Teatro Carpeta de Estímulos Alcaldía de Tunja 2019 **Grupo:** Corporación de Investigación Cultural Origen **Ciudad:** Tunja - **Obra:** Los Cuentos del Abuelo Faracundo **Dirección:** Ricardo Matta.

MIÉRCOLES 16 DE OCTUBRE

9:00 am. Vereda La Hoya - **Grupo:** Pléyade - **Ciudad:** Tunja **Obra:** Semillata Alegrata - **Dirección:** Carlos Sandoval Obando.

JUEVES 17 DE OCTUBRE

9:00 am. Vereda Florencia - **Grupo:** Teatro experimental de Boyacá **Obra:** palabras encartadas - **Dirección:** Jhon William Daza.

2:00 pm. Runta abajo - **Grupo:** Boromboy teatro - **Ciudad:** Tunja (vereda Barón Gallero) - **Obra:** El Cedro y la Efímera **Dirección:** Daniel Felipe Díaz.

3:00 pm. Runta Abajo - Estreno Beca de Breación en Beatro Barpeta de Bstímulos de Blcaldía de Tunja 2019 - **Grupo:** Corporación de Investigación Cultural Origen - **Ciudad:** Tunja - **Obra:** Los Cuentos del Abuelo Faracundo - **Dirección:** Ricardo Matta.

VIERNES 18 DE OCTUBRE

9:00 am. Plaza de mercado del sur - **Grupo:** Colectivo Pquagosqua **Ciudad:** Duitama - **Obra:** Reencauche Circense **Dirección:** jhoswar Hernán Ismar Ruiz Téllez.

9:00 am. Runta arriba - **Grupo:** Teatro Elemental de Runta **Ciudad:** Tunja (Vereda Runta Abajo) - **Obra:** El Árbol de los Sombreros - **Dirección:** Diana Marcela Vargas.

10:00 am. Runta Arriba - **Grupo:** Teatro Experimental de Boyacá **Obra:** Palabras Encartadas **Dirección:** Jhon William Daza.

SÁBADO 19 DE OCTUBRE

11:00 am. Plaza de mercado del Norte - **Grupo:** Colectivo Pquagosqua **Ciudad:** Duitama - **Obra:** Reencauche Circense **Dirección:** Jhoswar Hernán Ismar Ruiz.

DOMINGO 20 DE OCTUBRE

9:00 am. Plaza de Mercado B. El Carmen - **Grupo:** Colectivo Pquagosqua **Ciudad:** Duitama - **Obra:** Reencauche Circense **Dirección:** jhoswar Hernán Ismar Ruiz Téllez.

LUNES 21 DE OCTUBRE

9:00 am. Vereda Barón Germanía - **Grupo:** Pléyade - **Ciudad:** Tunja **Obra:** Semillata Alegrata - **Dirección:** Carlos Sandoval Obando.

11:00 am. Vereda la esperanza Estreno Beca de Creación en Teatro Carpeta de Estímulos Gobernación de Boyacá 2019 **Grupo:** ,Títeres El carriel - **Ciudad:** Tunja - **Obra:** Caminos de Libertad - **Dirección:** Julio Cesar Quecan

2020

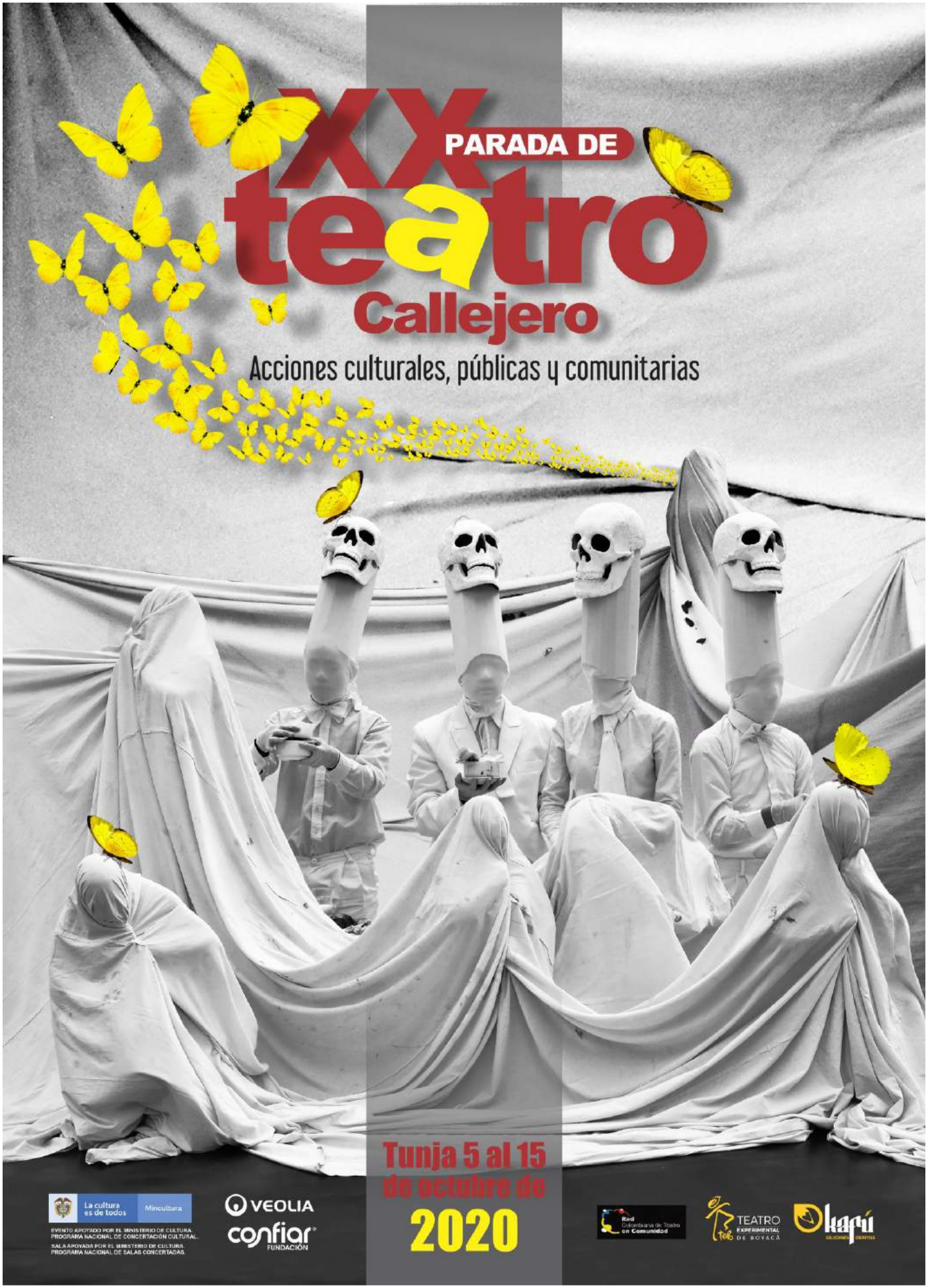
XX PARADA DE
teatro
Callejero
Acciones culturales, públicas y comunitarias
Tunja 5 al 15
de octubre de
2020
La cultura es de todos
Mincultura
EVENTO APOYADO POR EL MINISTERIO DE CULTURA. PROGRAMA NACIONAL DE CONCERTACIÓN CULTURAL.
SALA APOYADA POR EL MINISTERIO DE CULTURA. PROGRAMA NACIONAL DE SALAS CONCERTADAS.
VEOLIA
confiar FUNDACIÓN
Red Colombiana de Teatro en Comunidad
TEATRO EXPERIMENTAL DE BOYACÁ
kafú

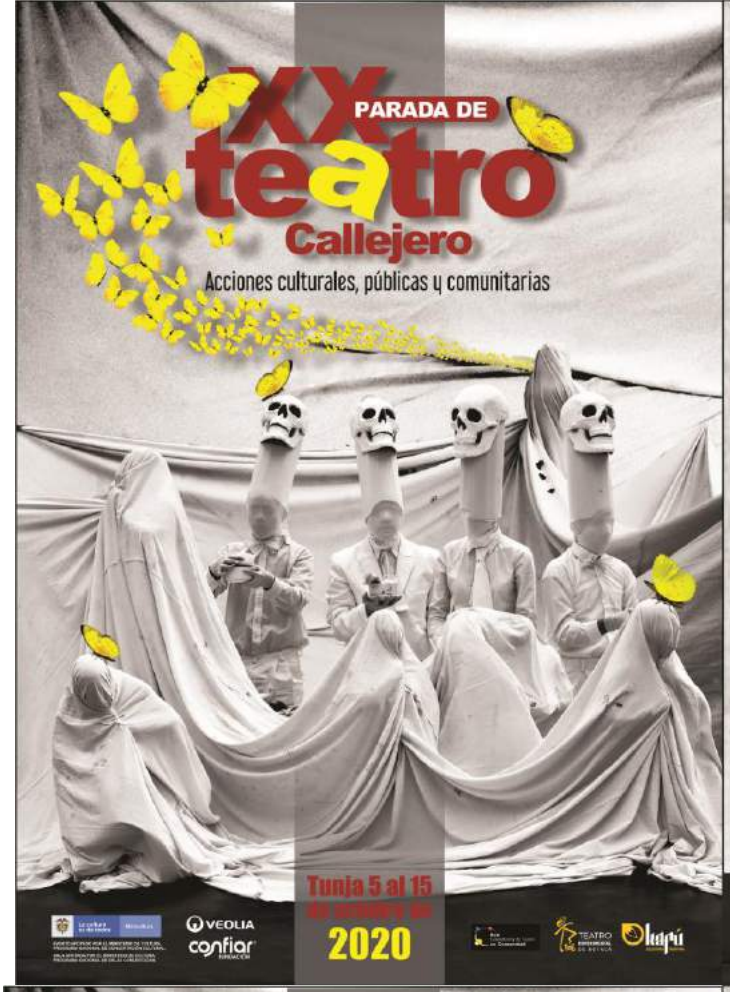

Programación teatro sala

Fecha: 5/6/7 de Octubre/ las 24 horas
Lugar: www.fundacionteb.org
Grupo: Los Lunetos/ Barranquilla
Obra: Pinocho la carpintería de lo humano

Fecha: 7/8/9 de Octubre/ las 24 horas
Lugar: www.fundacionteb.org
Grupo: Nuestra Gente/ Medellín
Obra: La gata y el ratón

Fecha: 10 y 11 de Octubre/ las 24 horas
Lugar: www.fundacionteb.org
Grupo: Casa Naranja/ Cali
Obra: Clarita de Huevo

Fecha: 11 y 12 de Octubre/ las 24 horas
Lugar: www.fundacionteb.org
Grupo: Teatro Itinerante del sol/Villa de leyva
Obra: 1985

Fecha: 12 y 13 de Octubre/ las 24 horas
Lugar: www.fundacionteb.org
Grupo: teatro experimental de Boyacá/ Tunja
Obra: Palabras encartadas

Fecha: 13 y 14 de Octubre/ las 24 horas
Lugar: www.fundacionteb.org
Grupo: La Guagua/ Pasto
Obra: el portal mágico de Pombo

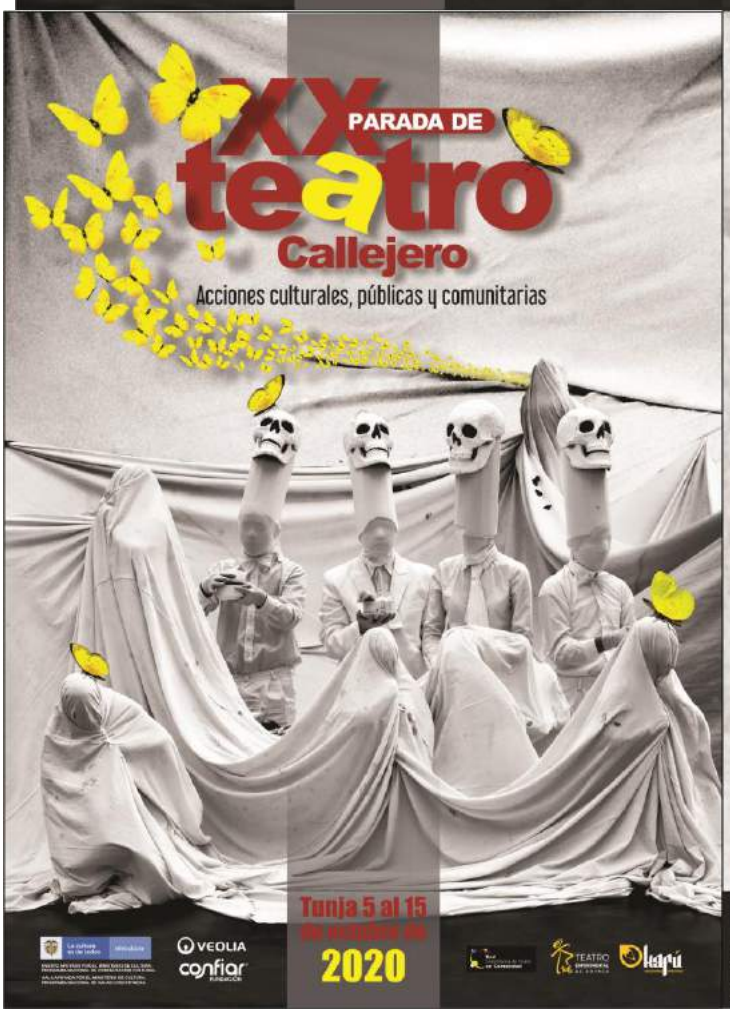

Programación barrios

ACCIONES CULTURALES PÚBLICAS COMUNITARIAS

LUNES 12 DE OCTUBRE 2:30 - 5:00 pm
BARRIO ALTAMIRA

MARTES 13 DE OCTUBRE 2:30 - 5:00 pm
BARRIO BOLIVAR

MIÉRCOLES 14 DE OCTUBRE 2:30 - 5:00 pm
BARRIO CIUDAD JARDÍN

SÁBADO 17 DE OCTUBRE 2:30 - 5:00 pm
BARRIO COJINES DEL ZAQUE

DOMINGO 18 DE OCTUBRE 2:30 - 5:00 pm
BARRIO PATRIOTAS

MARTES 20 DE OCTUBRE 2:30 - 5:00 pm
BARRIO SANTA MARTA

MIÉRCOLES 21 DE OCTUBRE 2:30 - 5:00 pm
BARRIO LA PERLA

Danzas tradicionales en zancos/Titeres
Cuenteria/ cajas mágicas/Juegos de rol/Recreación
Actividades participativas de teatro Aéreo/ Rueda Alemena

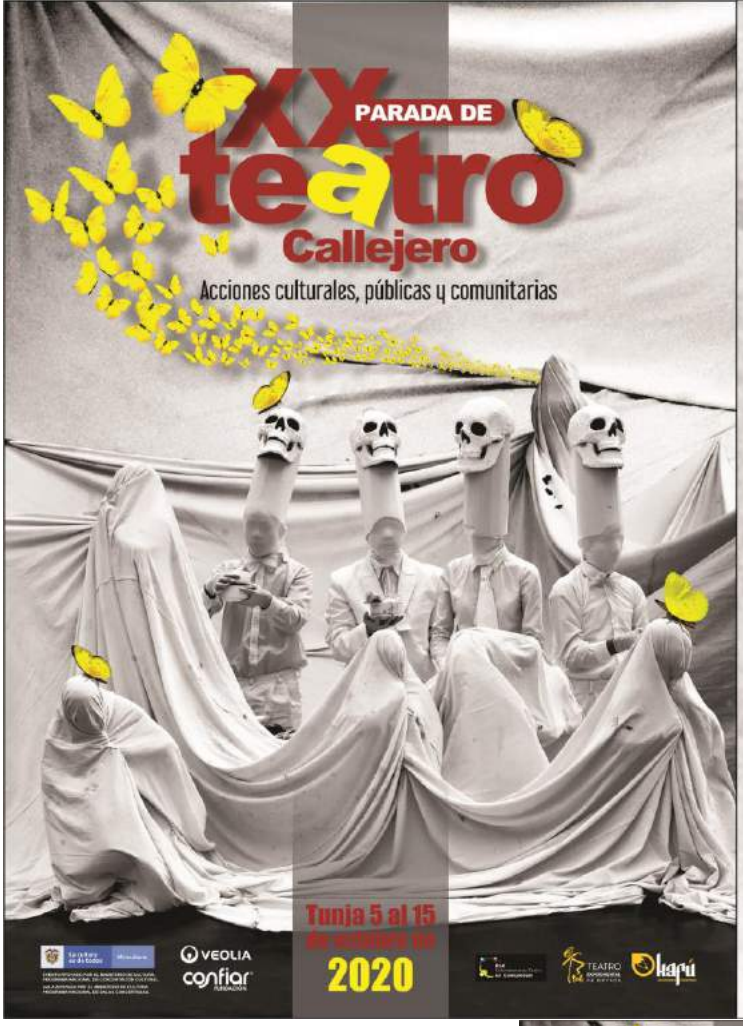

Programación Encuentros pedagógicos

Vía: facebook live



DISPOSITIVOS MECÁNICOS EN EL TEATRO PARA ESPACIOS ABIERTOS
Luis Vicente Estupiñan /Gota de Mercurio / Bogotá
Jueves 8 de Octubre 10:00 a.m

EL TEATRO FESTIVO
Luis Daniel Castro / Tercer Acto / Bogotá
Viernes 9 de Octubre 10:00 a.m

CORPO-PRESENCIAS DEL MATACHÍN Y EL TEATRO AI AIRE LIBRE
Carlos Araque Osorio / Vendimia Teatro / Bogotá
Sábado 10 de Octubre 10:00 a.m

EL TEATRO DE MUÑECOS EN ESPACIOS ABIERTOS
Héctor Loboguerrero / La Pepa del mamoncillo / Bogotá
Lunes 12 de Octubre 10:00 a.m

CIRCO CALLEJERO Y CIRCO TEATRO
Tatan Hernández / Acróbata profesional /Bogotá
Martes 13 de Octubre 10:00 a.m

EL TEATRO PARA ESPACIOS ABIERTOS Y EL CLOWN
Alejandro Puerta / Agité teatro/ Medellin
Miércoles 14 de Octubre 10:00 a.m



La cultura es de todos — Mincultura

Sala Apoyada por el Ministerio de Cultura
Programa Nacional de salas Concertadas

Evento apoyado por por el Ministerio de Cultura
Programa Nacional de concertación cultural

VEOLIA

confiar®

Red Colombiana de Teatro en Comunidad

Departamento de Boyacá
Alcaldía Municipal
Toca

LA SUSCRITA DIRECTORA DE CULTURA DEPORTE Y RECREACION
DEL MUNICIPIO DE TOCA BOYACA

CERTIFICA

Que el dia primero (1) de Octubre del año dos mil (2000), se presento la obra de teatro LEYENDA SIN TIERRA , por parte del Teatro Experimental de Boyacá en el marco de la PRIMERA JORNADA CULTURAL , DEPORTIVA, DE LA CIENCIA, ARTE Y TECNOLOGIA, organizada por el Colegio Plinio Mendoza Neira, el servicio se recibió a entera satisfacción .

Para constancia se firma la presente el primer (1) día del mes de Octubre del año dos mil (2000).

DIANA OCHOA SANGUÑA
Directora Deportes y Cultura

MINISTERIO DE CULTURA

DIRECCIÓN DE LA INFANCIA Y LA JUVENTUD
MINISTERIO DE CULTURA

ROCIN

Teniendo en cuenta que uno de los propósitos básicos de la ***Dirección de la Infancia y Juventud del Ministerio de Cultura*** es extender la *Red de Organizaciones Culturales de la Infancia, ROCIN*, programa que pretende organizar y consolidar el sector cultural que trabaja con y para las niñas y los niños colombianos menores de 18 años de edad.

LA COORDINADORA DE ROCIN
DE LA DIRECCIÓN DE INFANCIA Y JUVENTUD
DEL MINISTERIO DE CULTURA

HACE CONSTAR:

Que el **Teatro Experimental de Boyacá,** dirigida por el señor Jhon William Daza, identificado con c.c. 7'169.977 de Tunja, forma parte de *la Red de Organizaciones Culturales de la Infancia ROCIN* y ha colaborado en la tesonera labor de fortalecer la Red a través de las diversas actividades que favorecen a la población infantil y juvenil

Actualmente esta organización viene adelantando gestiones para realizar la PRIMERA JORNADA TEATRAL: "RE-CREANDO UN PÚBLICO ESTUDIANTIL", evento programado para llevarse a cabo entre el 17 y 20 de octubre y que integrará a 2500 estudiantes de los grados 10 y 11 de las siguientes entidades educativas: Colegio de Boyacá, Instituto de Enseñanza Media Diversificada INEM, Colegio Saleciano, Colegio Rosario, colegio Silvino, colegio Gran Colombia, Normal de Varones, Normal Femenina, Colegio Castro Martínez, ITET, Colegio Julius Sieber, Colegio Emiliani, Colegio Los Angeles, Colegio Rojas Pinilla y Colegio Cooservicios.

Esperamos por lo tanto su amable colaboración en la ejecución del proyecto que esta entidad está presentando, labor que redundará en beneficio de las niñas y los niños de la ciudad de Tunja.

Reciba nuestros sinceros agradecimientos por su atención y por la invaluable cooperación que estamos seguros, brindará usted al sector infantil.

Cordial saludo,

AMORY MOLINA
AMORY MOLINA
Coordinadora ROCIN - Dirección de la Infancia y la Juventud
Ministerio de Cultura

Dado en Bogotá, 3 de octubre de 2000

República de Colombia
Departamento de Boyacá
Municipio de San Miguel de Sema

Nit. 891.801.286-1

EL SUSCRITO ALCALDE MUNICIPAL DE SAN MIGUEL DE SEMA - (BOY)

CERTIFICA

Que la **FUNDACION CULTURAL TEATRO EXPERIMENTAL DE BOYACÁ**, dentro del proyecto 5° JORNADA TEATRAL "recreando el público estudiantil de las 12 provincias de Boyacá", realizó la presentación de la obra de teatro "Leyendas sin Tierra" en la Institución Educativa de San Miguel de Sema, el día miércoles treinta (30) de Julio del año en curso.

La presente se expide en San Miguel de Sema, a los treinta días del mes de Julio de año dos mil ocho (2008).

Se suscribe,

GUILLERMO SALINAS ESPITIA
ALCALDE MUNICIPAL

REPUBLICA DE COLOMBIA
DEPARTAMENTO DE BOYACA
MUNICIPIO DE PAUNA
SECRETARÍA GENERAL Y DE GOBIERNO
NIT 891801368-5

LA ALCALDÍA MUNICIPAL DE PAUNA

CERTIFICA:

Que la Fundación Cultural Teatro Experimental de Boyacá, realizó el Proyecto de la **"Cuarta Jornada Teatral"** en el Municipio de Pauna, el día Once (11) de Junio del año Dos Mil Ocho (2008) con la obra teatral "Leyenda sin Tierra".

La presente se expide en Pauna, a los Once (11) días del mes de Junio del año Dos Mil Ocho (2008).

GUSTAVO HELADIO TORRES SÁNCHEZ
Alcalde Municipal.

MINISTERIO DE EDUCACION NACIONAL

COLEGIO NACIONALIZADO DE VENTAQUEMADA

EL COORDINADOR DEL COLEGIO NACIONALIZADO DE VENTAQUEMADA

HACE CONSTAR:

Que el Grupo de Teatro Experimental de Boyacá realizó la Tercera jornada de teatro en el plantel el día de hoy tres de Octubre del año en curso 2006.

Se expide la presente constancia en Ventaquemada a los tres días del mes de Octubre de 2006. Con destino al Ministerio de Cultura.

EDGAR JAIRO RAMIREZ VELANDIA
COORDINADOR

REPUBLICA DE COLOMBIA – DEPARTAMENTO DE BOYACA – TINJACA

COLEGIO DE EDUCACION BASICA Y MEDIA "MARIANO OSPINA PEREZ"

C E R T I F I C A

Que la FUNDACION CULTURA TEATRO EXPERIMENTAL DE BOYACA, en concertación con el Ministerio de Cultura, desarrollo el día ocho (8) de Agosto de dos mil siete (2.007), la presentación de la Obra teatral "LEYENDA SIN TIERRA", en desarrolla de la cuarta jornada teatral recreando un público estudiantil de las doce provincias de Boyacá.

En constancia se firma, a los ocho días del mes de Agosto de dis mil siete (2.007).

JAIRO V. CIFUENTES R
Rector

Colegio Departamental "Héctor Julio Gómez"
Sutamarchán - Boyacá
TELEFONO: 7251234

**EL RECTOR DEL COLEGIO DEPARTAMENTAL "HECTOR JULIO GOMEZ"
DEL MUNICIPIO DE SUTAMARCHAN - BOYACA**

H A C E C O N S T A R :

Que la **FUNDACION CULTURAL TEATRO EXPERIMENTAL DE BOYACA**, en concertación con el Ministerio de Cultura, presentaron la Obra "LEYENDA SIN TIERRA" , en el Marco de Proyecto la Cuarta Jornada Teatral recreando un público estudiantil.

En constancia se firma a los ocho (8) días del mes de Agosto de dos mil siete (2007).-

JOSE EDISON MORALES QUINTERO
Rector.

REPUBLICA DE COLOMBIA
DEPARTAMENTO DE BOYACA
SAN PABLO DE BORBUR

ALCALDIA MUNICIPAL

EL SUSCRITO ALCALDE MUNICIPAL DE SAN PABLO DE BORBUR BOYACA

CERTIFICA:

*QUE EL GRUPO DE TEATRO " **LEYENDA SIN TIERRA** " se hizo presente en este municipio durante el dia de hoy (31) de agosto de 2007, en referencia del Proyecto 4ª. JORNADA TEATRAL, recreando a la población estudiantil de San Pablo de Borbur en concertación con el Ministerio de Cultura.*

Se expide la presente en San Pablo de Borbur, a los 31 dias del mes de Agosto de 2007.

JORGE ARMANDO ESPITIA SOLANO
Alcalde Municipal

El RECTOR DEL COLEGIO "SAN RAFAEL DE RONDON"

HACE CONSTAR:

Que la FUNDACIÓN CULTURAL TEATRO EXPERIEMINTAL DE BOYACA, en concertación CON EL MNISTERIO DE CULTURA, presentaron la obra "LEYENDA SIN TIERRA", en el marco de proyecto 4° jornada teatral recreando un público estudiantil.

En constancia se firma a los 18 dias del mes Octubre de 2007

ABRAHAN SARMIENTO
Rector

COLEGIO DEPARTAMENTAL " SAN ANTONIO DE RAQUIRA"
Raquirá -Boyacá-
Tel. 7357275

El RECTOR DEL COLEGIO DEPARTAMENTAL " SAN ANTONIO DE RAQUIRA"

HACE CONSTAR:

Que la FUNDACIÓN CULTURAL TEATRO EXPERIEMINTAL DE BOYACA, en concertación CON EL MNISTERIO DE CULTURA, presentaron la obra "LEYENDA SIN TIERRA", en el marco de proyecto 4° jornada teatral recreando un público estudiantil.

En constancia se firma a los 8dias del mes De agosto de 2007

EMILIO RAMIREZ
Rector

DEPARTAMENTO DE BOYACA
MUNICIPIO DE OTANCHE
DIRECCION MUNICIPAL DE CULTURA
Edificio Administrativo Oficina 101. Teléfonos: (098) 7259775 – 7259778. Fax: (098) 7259750
Correo Electrónico: culturaotanchense10@yahoo.es

EL ALCALDE MUNICIPAL, RECTOR DE LA INSTITUCION EDUCATIVA SAN IGNACIO DE LOYOLA Y DIRECTOR DE LA CASA DE LA CULTURA DEL MUNICIPIO DE OTANCHE

CERTIFICAN QUE:

LA FUNDACIÒN CULTURAL TEATRO EXPERIMENTAL DE BOYACA Y QUE PRESIDE LA MAESTRA LORENA CABRA, EN CONCERTACIÒN CON EL MINISTERIO DE CULTURA, PRESENTARON EL DÌA 31 DE AGOSTO EN LAS INSTALACIONES DE LA INSTITUCION EDUCATIVA SAN IGNACIO DE LOYOLA DEL MUNICIPIO DE OTANCHE LA OBRA TITULADA "LEYENDA SIN TIERRA" DENTRO DEL PROYECTO CUARTA (4) JORNADA TEATRAL RECORRIENDO UN PUBLICO ESTUDIANTIL.

LA PRESENTE SE EXPIDE A SOLICITUD DE LA PARTE INTERESADA A LOS 31 DIAS DEL MES DE AGOSTO DE 2007.

CRISTOBAL FORERO TOLOZA
Rector Institución Educativa San Ignacio de Loyola.

JUAN CARLOS BOADA GARCIA
Director Casa de La Cultura.

RAMIRO ANTONIO ORTIZ RAMIREZ
Alcalde Municipal.

COLEGIO TECNICO NACIONAL DE NOBSA

El suscrito Coordinador Academico.

CERTIFICA

Que el dia martes 12 de septiembre en las instalaciones de nuestro plantel se presento la FUNDACION TEATRO EXPERIMENTAL DE BOYACA. y realizo la tercera jornada de teatro

La presente se firma en Nobsa a los 18 dias del mes de octubre de 2006

Carlos Arturo Sanabria Valbuena
Coordinador Academico

COLEGIO TECNICO NACIONAL DE BACHILLERATO
COORDINACION ACADEMICO
NOBSA

REPUBLÑICA DE COLOMBIA
DEPARTAMENTO DE BOYACA
MUNICIPIO DE MUZO
ALCALDIA
NIT: 800077808-7

EL SUSCRITO SECRETARIO DE GOBIERNO MÙNICIPAL DE MUZO BOYACA

C E R T I F I C A:

QUE LA FUNDACION CULTURAL, TEATRO EXPERIMENTAL DE BOYACA, EN CONCERTACIÓN CON EL MINISTERIO DE CULTURA EJECUTARON EL PROYECTO DE LA QUINTA JORNADA TEATRAL "RECREANDO UN PÚBLICO ESTUDIANTIL", EL DIA NUEVE (9) DE MAYO DE 2.008, PRESENTANDO LA OBRA "LEYENDA SIN TIERRA" EN EL MUNICIPIO DE MUZO BOYACA.

SE EXPIDE LA PRESENTE EN MUZO A LOS NUEVE (9) DEL MES DE MAYO DEL AÑO DOS MIL OCHO (2.008).

FULGENCIO ARIZA CRISTANCHO
Secretario de Gobierno.

Libertad y Orden

República de Colombia – Departamento de Boyacá
MUNICIPIO DE MARIPÍ
Despacho – Alcaldía
Nit. 800.024.789-8

El Suscrito Secretario General de la Alcaldía Municipal de Maripí Boyacá

HACE CONSTAR

Que **LA FUNDACIÓN CULTURAL TEATRO EXPERIMENTAL DE BOYACÁ** se presentó el día 09 de mayo de 2008 en el municipio de Maripí, con la obra leyendas sin tierra en el marco del proyecto concertado con el Ministerio de Cultura "Quinta Jornada Teatral recreando a un público estudiantil".

Se expide en Maripí, a los Nueve (09) días del mes de Mayo de Dos mil Ocho (2008).

ALCALDIA MUNICIPAL
SECRETARIO
MARIPI - BOYACA

WILSON MURCIA ROMERO

Secretario General

Ministerio Público
DEFENSORÍA DEL PUEBLO

EL SUSCRITO DEFENSOR DEL PUEBLO REGIONAL BOYACA Y LA RED DE PROMOTORES DE DERECHOS HUMANOS

C E R T I F I C A:

Que el día 20 de agosto de 2004 en la Jornada de 8 a 12 M, la Comparsa "Combite Boyacense" Fundación Teatro Experimental de Boyacá, integrada por 10 Zanqueros, cinco músicos, tres auxiliares, dos pendoneros y un polvorero, participaron en la Segunda Jornada de Expresión por los Derechos de los Niños y las Niñas de Boyacá que se realizó en la Plaza de Bolívar.

La presente certificación se expide a solicitud de los interesados a los trece (13) días del mes de Septiembre de 2004.

GUSTAVO ADOLFO TOBO RODRIGUEZ

1-10-275

ALCALDIA MUNICIPAL DE CUITIVA

NIT: 891.855.759-7

EL SUSCRITO ALCALDE MUNICIPAL DE
CUITIVA - BOYACA

CERTIFICA

Que el GRUPO DE TEATRO EXPERIMENTAL DE BOYACÁ realizo su presentación en el Colegio Santo Domingo Sabio del Municipio de Cuitiva el día 17 de Agosto de 2006 durante la Tercera jornada Departamental de Teatro.

La presente se expide a los seis (6) días del mes de Octubre del año dos mil seis (2006).

WILLIAN RINCÓN CÁRDENAS
Alcalde Municipal

REPUBLICA DE COLOMBIA
DEPARTAMENTO DE BOYACA

MUNICIPIO DE CALDAS
ALCALDIA MUNICIPAL

EL SUSCRITO ALCALDE MUNICIPAL DE CALDAS BOYACA

CERTIFICA QUE:

El Proyecto Quinta Jornada Teatral recreando un publico estudiantil se ejecuto en el municipio de caldas el día once (11) de junio de dos mil ocho (2008) por medio de la Fundación Cultural Teatro Experimental de Boyacá en Concertación con el Ministerio de Cultura.

La aprésenme se expide en Caldas a los once (11) días del mes de Junio de dos mil ocho (2008).

JOSE RUBIEL PAEZ
Alcalde Municipal
Caldas Boyacá.

COLEGIO NACIONALIZADO "SUSANA GUILLEMIN"
APROBADO POR RESOLUCION No. 5943
DEL 29 DE OCTUBRE DE 1.997
AVENIDA CENTENARIO No. 4-18 Tel: 7870017
BELEN – BOYACA

Registro del DANE No. 115087000011 **NIT: 800100695-1**

Belén, 28 de Septiembre de 2006

EL SUSCRITO RECTOR DEL COLEGIO NACIONALIZADO
"SUSANA GUILLEMIN"

HACE CONSTAR.

Que, EL GRUPO DE TEATRO EXPERIMENTAL DE BOYACA, realizó la presentación de la obra " LEYENDA SIN TIERRA", en la Tercera Jornada de Teatro ante la Comunidad Educativa del Colegio Nacionalizado "Susana Guillemin", del Municipio de Belen, el dia 28 de Septiembre de 2006.

La presente constancia se expide con destino al Ministerio de Cultura.

Dada en Belén a los veintiocho (28) dias del mes de Septiembre de 2006.

FRANCISCO JAVIER OSSA HOYOS
Rector

PERIÓDICO CRISTIANO CATÓLICO

Puente Boyacense

ABIERTO AL MUNDO

"El que come mi carne y bebe mi sangre, tiene vida eterna; y yo lo resucitaré en el último día"
Juan 6,51

1000 DE SUS

Arquidiócesis Tunja. Diócesis: Chiquinquirá, Duitama-Sogamoso, Garagoa, Málaga-Soatá, Yopal

Año 04 - N° 237- 24 páginas | Tunja, Boyacá, Colombia - Del 17 al 23 de Agosto de 2003 | ISSN 0123 - 9562

Las elecciones

¿Poder, servicio o negocio?



Tercera Jornada Teatral



La Fundación Cultural Teatro Experimental de Boyacá realizará la Tercera Jornada Teatral "re-creando el público estudiantil de las 12 provincias de Boyacá" el evento reunirá a los jóvenes del departamento en un proyecto de socialización artística pedagógica y de investigación socio-cultural. Una actividad que convoca aproximadamente a 31.000 estudiantes para dialogar sobre su cultura y gozar de la producción escénica de Boyacá.

MET AÍ FORA

Número Tres - Tercer Milenio de la misma vaina mes 9º del año 2003 después de Cristo
Desde las tierras de Colón en Tunja – Boyacá para sumercé y los demás.

EL ALCALDE DE NUESTRA CAPITAL
GARZÓN VS. CASTRO

-Debía ser un gallo bonito. Cómo se llamaba?

-Etreum.

-No he visto un gallo que se llame así. Qué quiere decir Etreum? – Preguntó el niño-

-Muerte- dijo él – Muerte al revés.

-Con razón – dijo el niño- Con ese nombre se mueren todos los gallos.

POR QUé ES NECESARIO NO VOTAR EL REFERENDO?

Por simple y faltón porque no resuelve ninguno de los problemas importantes de este país, antes los agrava, pues las medidas económicas previstas en él como la congelación de salarios originarán más desempleo, menos desarrollo, mas problemas. Este gobierno como el anterior caminan por una vía equivocada en materia económica y no solo lo dicen los expertos sino el pueblo, la situación es cada vez más difícil, como vamos, vamos mal, votar el referendo es darle un cheque en blanco a un gobierno que no sabe para donde va pues el que sabe es el fondo monetario internacional que es quien decide.

Las medidas como la eliminación de las suplencias, o los auxilios, o ya existen o se pueden aprobar en el congreso directamente si el gobierno quiere, por lo tanto, no votar el referendo es decirle al gobierno alto, déjese de majaderias, sea serio y póngase a trabajar y a cumplir lo que tanto prometió.

Tu Alimento... es tu Medicina
Controle su alimentación científicamente con el DERMATRÓN
Informes Tels.: 7446047 - 7406521

teb

Teatro Experimental de Boyacá

3ª. JORNADA TEATRAL

Recreando el público estudiantil de las 12 provincias de Boyacá

Con la participación de las Instituciones educativas municipales y las Casas de la Cultura, el Fondo Mixto de Cultura de Boyacá, la Secretaría de Educación, Sindimaestros y el programa para la infancia y la juventud del Ministerio de Cultura, El Teatro Experimental de Boyacá, integrado por jóvenes actores y zanqueros dirigidos por John William Daza, joven promesa del teatro Boyacense y nacional, se iniciará a partir del 13 de agosto y hasta el próximo 15 de octubre una ambiciosa jornada de promoción y sensibilización teatral y cultural por las 12 provincias del departamento de Boyacá, donde los jóvenes tendrán la oportunidad de reconocer y valorar la historia y los símbolos culturales de su región. Son 61 jornadas con 85 presentaciones de la obra "Leyenda sin tierra".

Las instituciones interesadas en ser beneficiadas con este ambicioso programa de recreación e investigación cultural participativa pueden comunicarse con la Fundación Cultural TEATRO EXPERIMENTAL DE BOYACÁ al telefax 7446774, al celular 033-3017825 o al E-mail tebcol@latinmail.com.

MARTES — días
BOYACÁ
DEL 17 AL 19 DE OCTUBRE DE 2000 • AÑO 6 • NUMERO 246 800 PESOS

Jornada teatral para estudiantes de Tunja

"Creando un público estudiantil" es el nombre de la jornada teatral que se realizará entre el 18 y 20 de octubre en el Teatro Cultural de Tunja.

El evento avalado por el Programa Rocín del Ministerio de Cultura, el Instituto de Cultura de Boyacá y la Dirección de Cultura de Tunja, está dirigido a los estudiantes de los grados 10 y 11 de bachillerato. Se presentará, en ocho funciones, la obra "Leyenda sin tierra" del Teatro Experimental de Boyacá (TEB), dirigida por John William Daza.

Alexander Vargas, miembro del TEB, asegura que por su temática (leyenda de la Patasola) la obra puede ser tomada como apoyo para las áreas de español, lingüística y artes.

Los funciones se realizarán el miércoles y jueves a las 11 de la mañana, 3 de la tarde y 7 de la noche. El viernes a las 11 de la mañana y 3 de la tarde.



Blanco & Negro
EL COLOR DE LA NOTICIA
TODOS LOS JUEVES

Edición 20 | Boyacá - Colombia - semana del 18 al 24 de abril de 2002 | Circulación Nacional | ISSN 1657-7302



El evento recreará los imaginarios culturales por medio del goce estético del teatro

El teb escenificará su II jornada teatral

Carlos Arturo Neira S.
Blanco&Negro

Otras vez, más, el Teatro Experimental de Boyacá (tep) se proyecta en el ámbito artístico con más de varias presentaciones en las principales ciudades del departamento.

El mejor regalo de un artista es el aplauso del público y esta energía la tienen los siete jóvenes, entre los 17 y los 27 años de los barrios populares tunjanos, ex alumnos del Inem, integrantes del Teatro Experimental de Boyacá (tep), que reaparecen en los salones culturales de los colegios y plazas públicas de Tunja, Duitama, Sogamoso y Chiquinquirá, con la II Jornada Teatral, del 16 al 26 de mayo.

Nuevamente, los atuendos característicos de estos creadores de arte, sus expresiones a través de caretas – unas satíricas, con apariencia totémicas - desfilarán ante los miles de espectadores, durante 22 funciones, especialmente estudiantes



La migración campo ciudad es uno de los temas de la obra "Leyendas si tierra", del teb.

de tres años de fundada, es "Leyenda sin tierra".

El desarrollo de cada espectáculo dura 50 minutos. Tiempo en el que se revive el drama que atraviesa el campesino colombiano al ser obligado a desplazado por causa de la violencia.

Con esta segunda jornada, los artistas reabren las puertas al diálogo, a la opinión de los estudiantes y su relación con la cultura de cada municipio, sus manifestaciones artísticas, costumbres y tradiciones, según lo

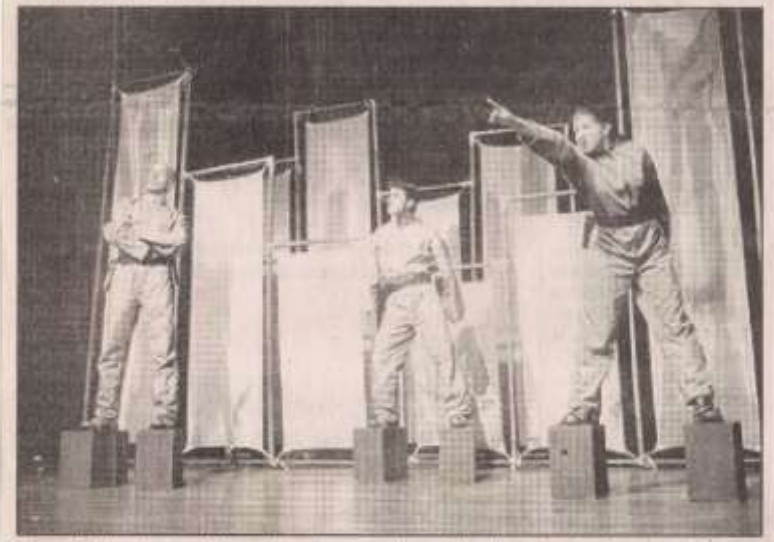

Cerca de 90 colegios de Boyacá serán espectadores del talento de siete jovenes tunjanos, ex alumnos del Inem de Tunja. Son tres años creando cultura, nacida de los barrios populares.

A través de un ícono, el mito de "La pata sola", que representa a nuestra campesina y la forma como son tratados los migrantes del agro en las urbes siendo víctimas de la indiferencia y el maltrato, en condiciones económicas de miseria.

En cada presentación, las voces de los artistas serán atendidas por los cultores, en medio descrito por William Martínez, asistente de dirección, y Alexander Vargas, gestor del grupo.

Durante la primera versión, con la misma obra de teatro, presentada en el Teatro Cultural de Tunja, lograron presentarse ante 850 jóvenes de diez instituciones educativas de la capital boyacense. Allí, el gremio estudiantil opinó a cerca de la obra de teatro que presenciaron y las necesidades estudiantes y los cultores del departamento.

Es que este espectáculo cultural es, además, un ejercicio pedagógico que conlleva a cuestionamientos y a la apertura de foros sobre la problemática social.

La cara verdadera del teb

El Teatro Experimental de Boyacá es una organización cultural creada y liderada por jóvenes de los barrios populares que ven en la escena el espacio para comunicar, expresar y escuchar a la sociedad del departamento.

Con tres años como agrupación independiente, este grupo de teatro desarrolla actividades de expresión y formación como la Primera Jornada Teatral, y la Parada Departamental de Teatro Callejero.

"Somos una agrupación cultural legalmente constituida y organizada bajo el precepto de sensibilizar por medio de las artes escénicas, en directo compromiso con el desarrollo cultural de nuestro departamento", señaló William Daza.

Por su parte, Alexander Vargas, al referirse a su estilo de trabajo señala: "nuestra filosofía, como teatro de grupo, es la de llegar a todos los públicos transmitiendo reflexiones y vivencias a cerca de la tradición y prácticas escénicas a nivel nacional".

Estos jóvenes son conscientes que el fundamento esencial del teatro callejero son sus laboratorios de creación, experiencia e investigación en conocimientos teórico-prácticos sobre los diversos discursos y lenguajes estéticos que se entretejen en la cultura de una sociedad.

Todos participan con un mismo propósitos claro y una estructura en constante evolución. Esto les permite proyectarse en el ámbito artístico, como generadores de una nueva opción de vida.

Blanco & Negro
EL COLOR DE LA NOTICIA
Edición 22 Boyacá - Colombia - semana del 9 al 15 de mayo de 2002
Blanco & Negro
TODOS LOS JUEVES
n Nacional ISSN 1657-7302 $ 1.000 PESOS

Un producto Boyacense Para Colombia